

図書館年報

平成18年度のあゆみ

一宮市立図書館

(豊島図書館
尾西図書館
玉堂記念木曾川図書館)

目 次

1 . 施設の概要	1
(1) 施設	1
(2) 施設配置図	2
(3) 館内平面図	3
2 . 図書館の概要	7
(1) 図書館の組織	7
(2) 一宮市立図書館協議会	7
(3) 図書館費	8
3 . 蔵書統計	9
4 . 貸出統計	11
(1) 分類別貸出点数	11
(2) 月別貸出点数	13
(3) 曜日別貸出点数	13
(4) 月別貸出者数	14
(5) 曜日別貸出者数	14
(6) 種類別予約点数	15
(7) 月別予約点数	15
(8) 曜日別予約点数	16
(9) 移動図書館貸出点数・貸出者数	17
(10) 貸出ベスト	18
(11) 予約ベスト	20
(12) 学校支援事業貸出点数	22
(13) 郵送貸出利用状況	22
(14) 16ミリフィルム・映写機貸出件数	23
(15) 広域貸出利用状況	23
(16) 相互貸借状況	24
5 . 利用統計	25
(1) 登録者数	25
(2) 団体登録数	26
(3) 開館日数	26
(4) 複写枚数	26
(5) 参考業務	26
(6) 館内DVD・ビデオテープ	26
(7) 館内CD・カセットテープ	26
(8) ブックスタートパック贈呈者数	27

6 . 逐次刊行物目録	28
7 . 図書館活動係数	33
8 . 図書館行事	34
(1) 豊島図書館の行事	34
(2) 尾西図書館の行事	39
(3) 玉堂記念木曾川図書館の行事	43
9 . 図書館システムの概要	47
10 . 条例・規則等	49
11 . 利用案内	59
12 . 図書館のあゆみ	61

一宮市

面積	1 1 3 . 9 1 k m ²
人口	3 8 1 , 0 3 6 人 (平成19年 4月 1日現在)
世帯数	1 3 8 , 4 3 5 世帯 (平成19年 4月 1日現在)

1. 施設の概要

(1) 施設

		豊島図書館		
		本館	別館	移動図書館
所在地		一宮市本町通8丁目11番地		
電話 / FAX		0586-72-2343 / 0586-23-2136		
開館時間		午前10時～午後6時 (6～8月の平日は午前9時～午後7時)		午前10時15分～11時 午後1時30分～2時30分、午後3時～4時
休館日		月曜日(祝日の時はその翌日)・祝日の翌日(土・日・祝日を除く) 年未年始・特別整理期間・第3木曜日(祝日の時はその前日)		市内39か所のステーションを 毎月1回巡回
建築年月日	昭和41年4月6日	昭和45年5月5日(児童文化センター)		昭和55年10月1日 (平成2年9月1日買替)
開館年月日		昭和55年9月1日		
敷地面積		2,592.23㎡		
建築面積	782.07㎡	200.30㎡		積載図書約4,000冊 内外架式 日野U-FD 3HGA 全長706cm・幅226cm・高さ290cm 車両総重量7,095kg
延床面積	2,304.33㎡	612.50㎡		
建築構造	鉄筋コンクリート造 3階建(一部書庫4階建・塔屋)	鉄筋コンクリート造 3階建		
駐車台数		58台		
駐輪台数		153台		
収容冊数	開架	97,000	0	4,000
	閉架	146,000	95,000	0
	合計	243,000	95,000	4,000

		尾西図書館	尾西児童図書館	玉堂記念木曾川図書館
所在地		一宮市東五城字大平裏19番地1	一宮市明地字上平33番地1	一宮市木曾川町外割田字西郷中25番地
電話 / FAX		0586-62-8191 / 0586-61-6651	0586-69-7429 (FAX兼用)	0586-84-2346 / 0586-85-0480
開館時間		午前10時～午後6時 (木曜日は午後9時まで)	午前10時～午後5時	午前10時～午後6時 (6～8月の平日は午前9時～午後7時)
休館日		月曜日(祝日の時はその翌日)・祝日の翌日(土・日・祝日を除く)・年未年始・特別整理期間 月末(土・日・祝日の時はその前日)・第3金曜日(祝日の時はその前日)		
開館年月日		昭和56年10月24日	昭和55年4月1日	平成13年4月1日
敷地面積		2,739.72㎡	674.92㎡	1,892.92㎡
建築面積		1,227.871㎡	410.95㎡	908.85㎡
延床面積		1,835.897㎡	2階面積275.25㎡	2,378.52㎡
建築構造		鉄筋コンクリート造 2階建	鉄筋コンクリート造 2階建(1階児童館)	鉄筋コンクリート造 3階建
駐車台数		27台	14台	85台
駐輪台数		60台	30台	80台
収容冊数	開架	124,000	25,000	50,000
	閉架	58,000	9,000	70,000
	合計	182,000	34,000	120,000

	一宮地域文化広場	一宮子ども文化広場	松降書庫
所在地	一宮市時之島字玉振1番地1	一宮市朝日1丁目6番9号	一宮市松降通7丁目27番地1
電話	0586-51-2180 / 0586-51-2136	0586-25-1350 / 0586-25-1351	
開館時間	午前9時～午後5時	午前9時～午後5時	
休館日	月曜日（祝日の時はその翌日）・年末年始・特別整理期間 第3木曜日（祝日の時はその前日・地文は開館）		
開館年月日	昭和55年9月5日	平成15年5月5日	平成10年2月19日
敷地面積	21,166.00㎡	1,182.77㎡	
建築面積	1,571㎡	548㎡	
延床面積	1,980㎡中152㎡	1,575.19㎡中427㎡	書庫面積58.03㎡
建築構造	鉄筋コンクリート造 2階建の1階一部	鉄筋コンクリート造 3階建	鉄筋コンクリート造 4階建（1階部分使用）
駐車台数	普通車106台 大型バス6台	68台	
駐輪台数		80台	
収容冊数	開架	15,000	0
	閉架	0	10,000
	合計	15,000	10,000

(2)施設配置図



(3)館内平面図

豊島図書館本館

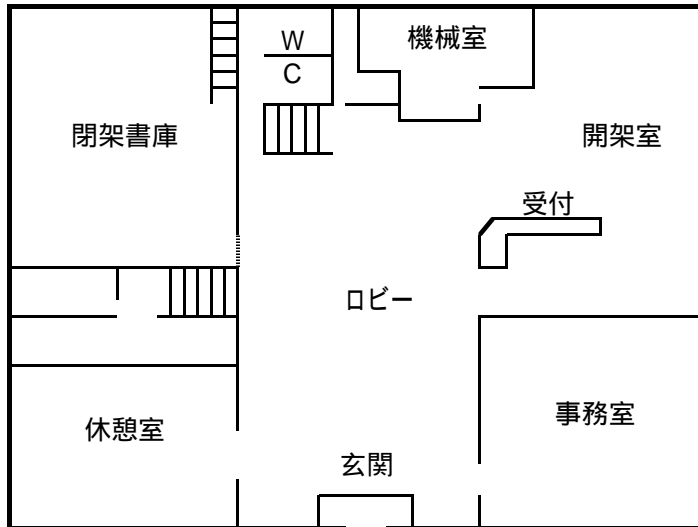

1階

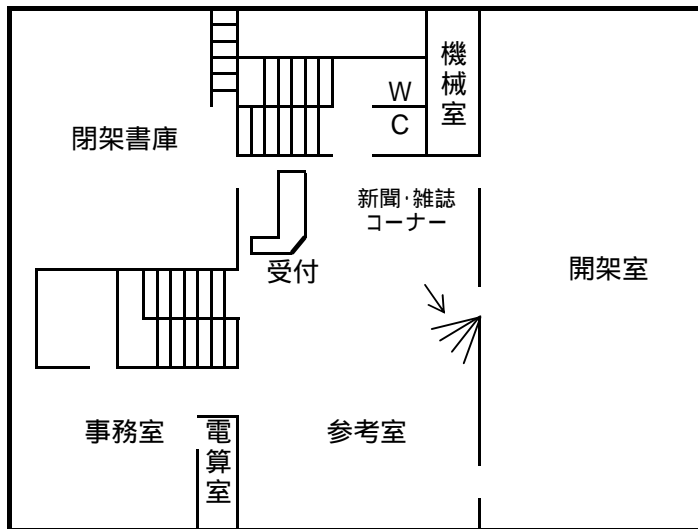

2階

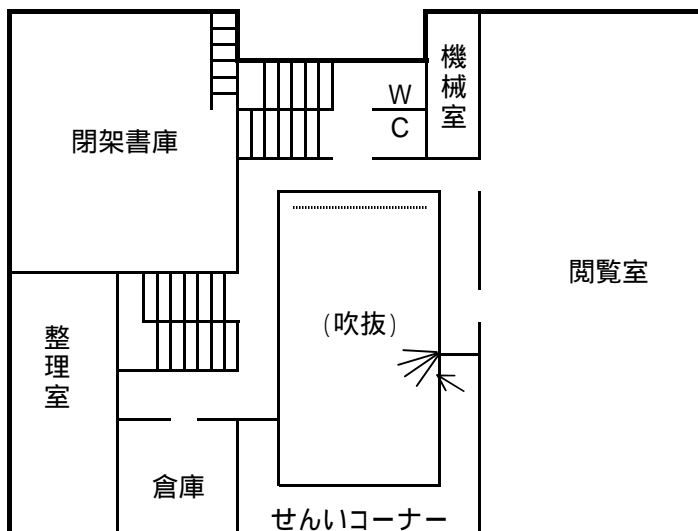

3階

豊島図書館別館

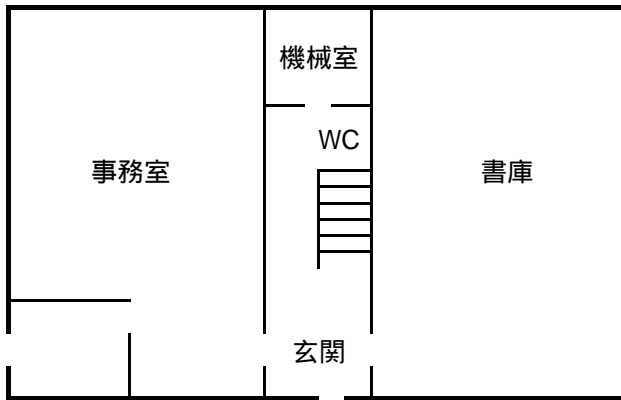

1階

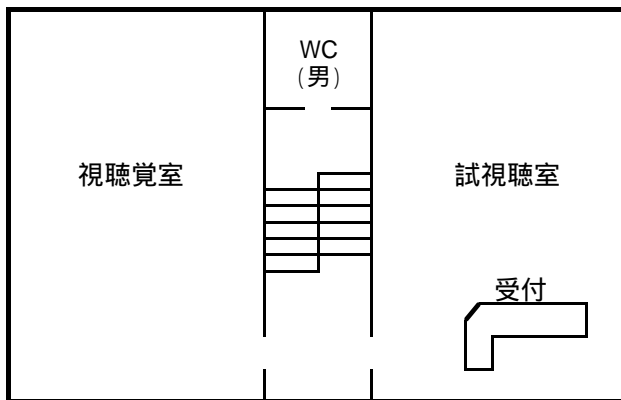

2階

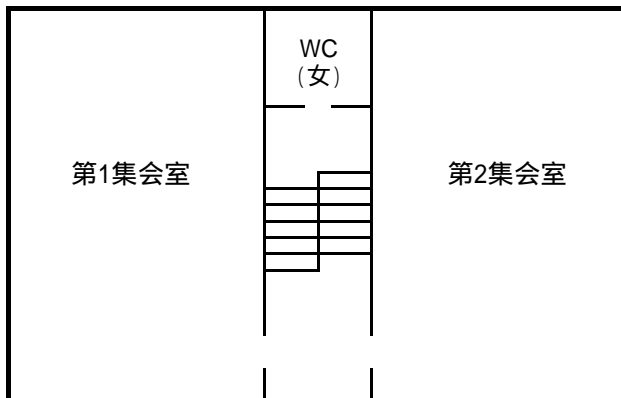

3階

尾西図書館

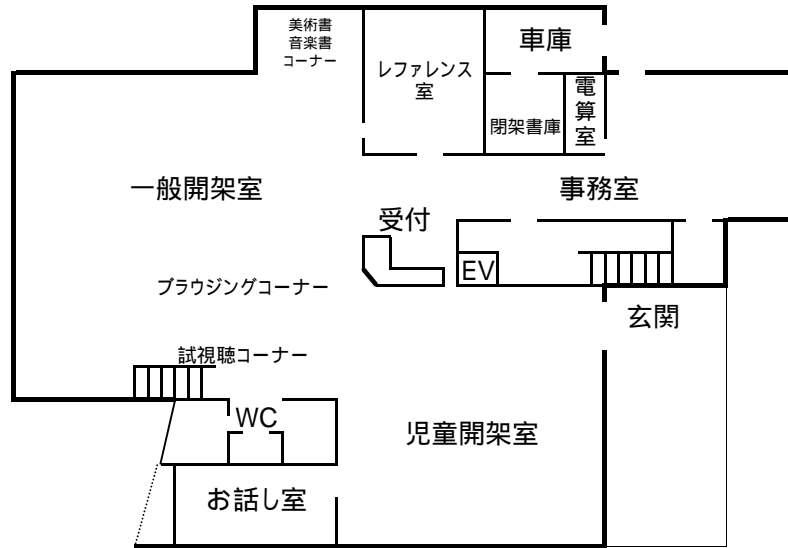

1階

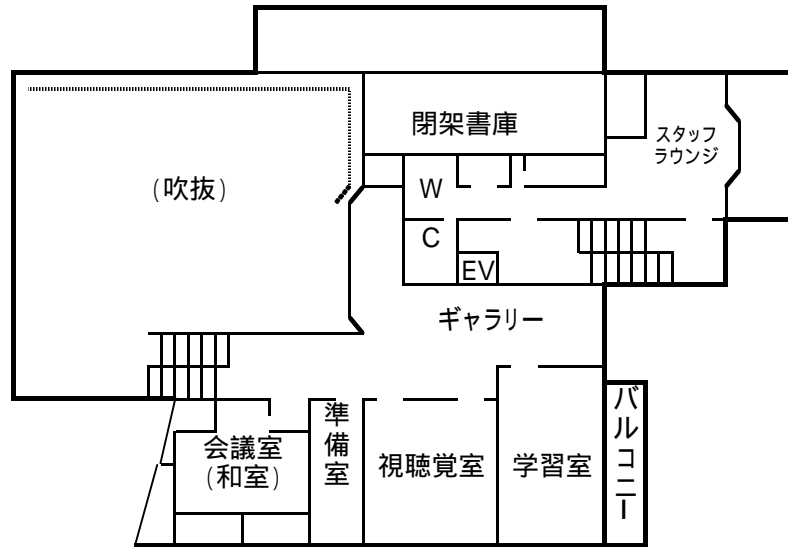

2階

尾西児童図書館

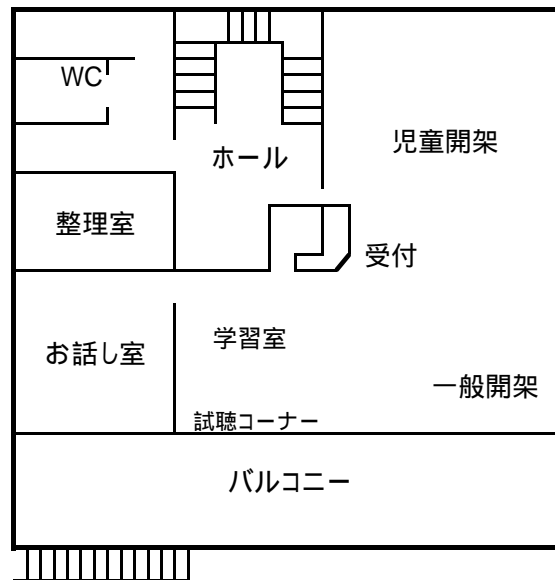

2階
(1階は児童館)

玉堂記念木曾川図書館

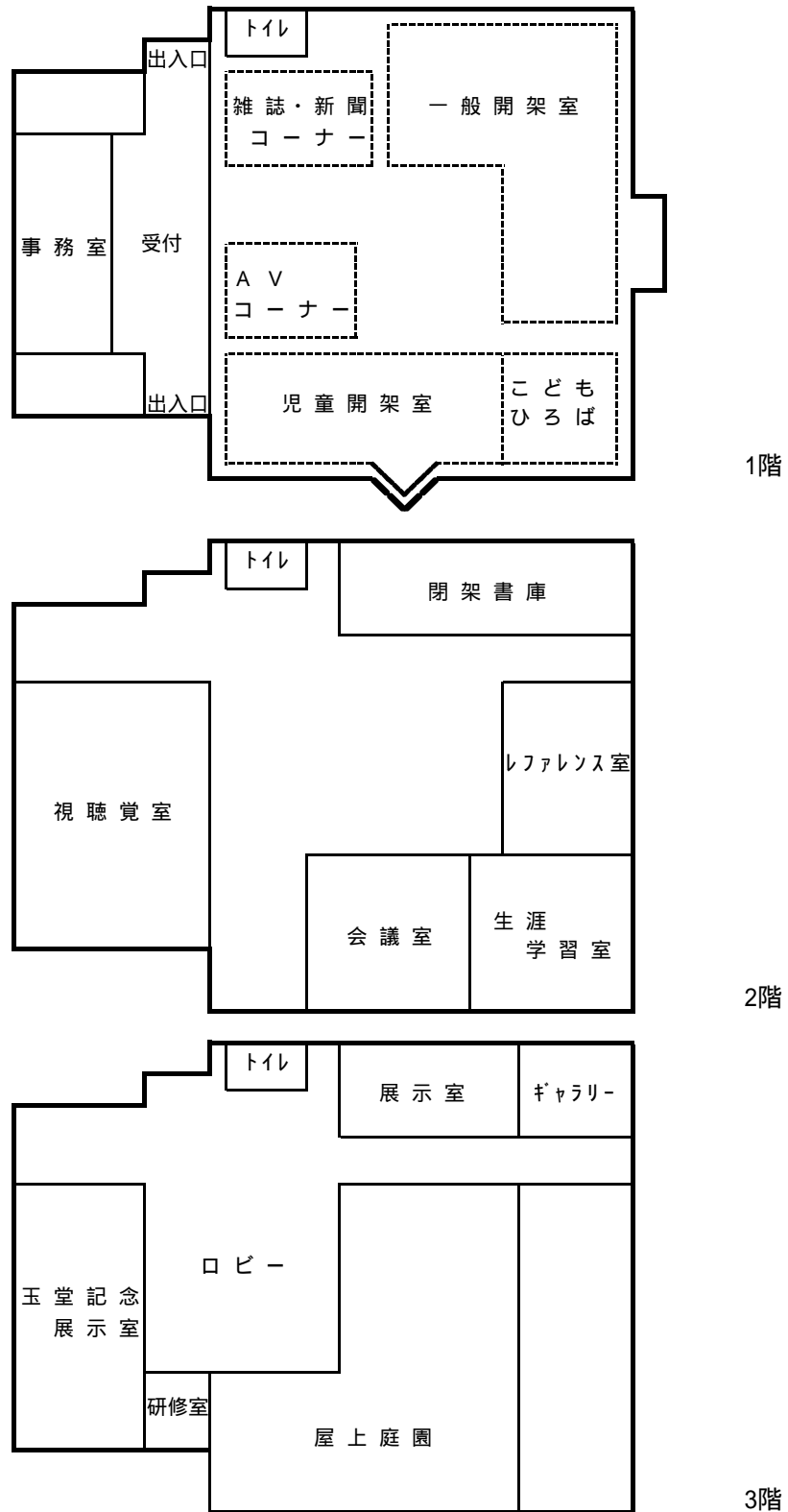

2. 図書館の概要

(1) 図書館の組織

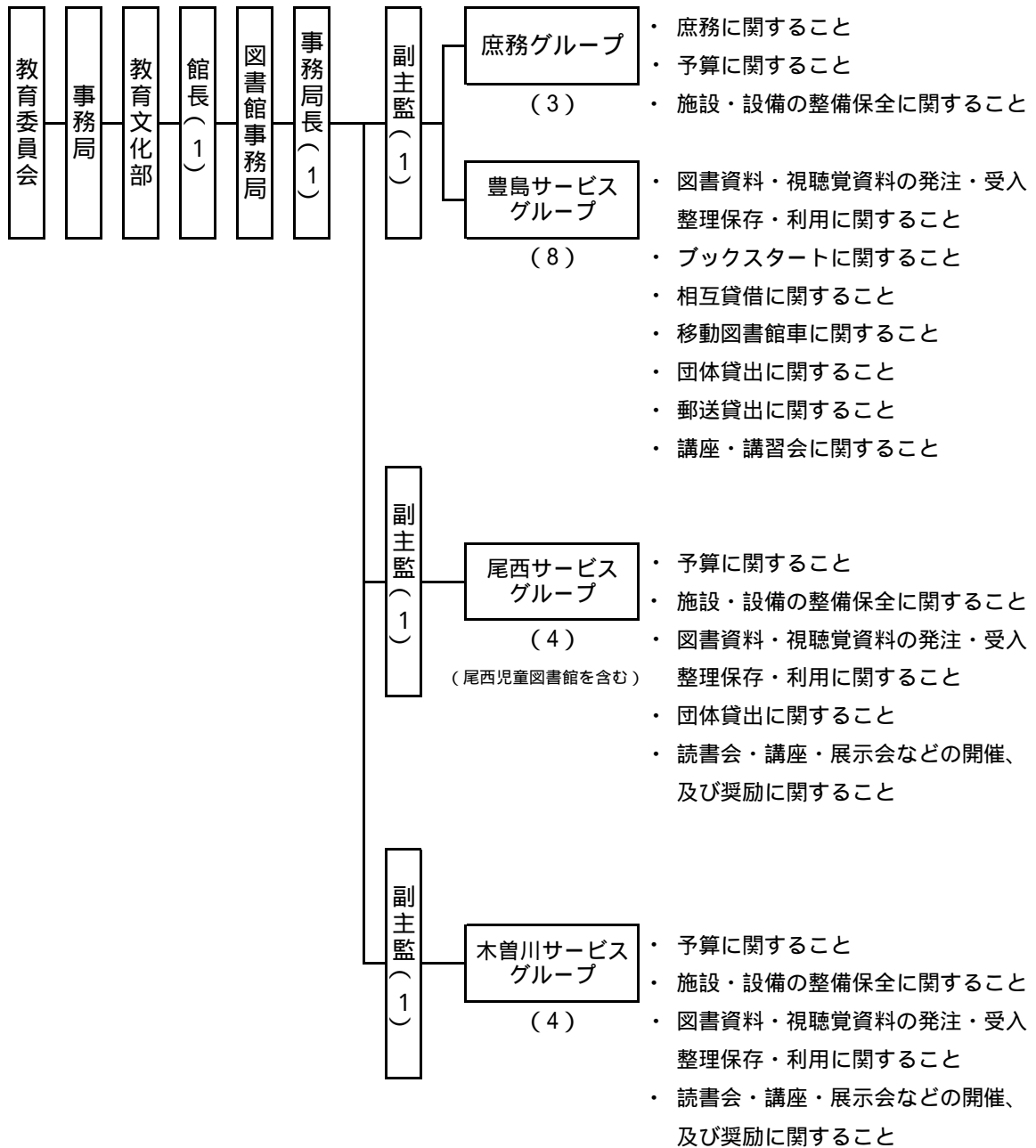

(2) 一宮市立図書館協議会

定 数 10名 (学校教育関係者 1名、社会教育関係者 6名、学識経験者 3名)

任 期 2年 (平成17年6月1日 ~ 平成19年5月31日)

委員構成 会長 1名、副会長 1名、委員 8名

平成18年度 第1回 平成18年 8月 2日 (水) 開催

第2回 平成18年10月11日 (水) 開催

(3) 図書館費

平成18年度当初予算額

単位：円

内 訳	豊 島	尾 西	木 曽 川	合計
職 員 人 件 費	3 館 合 計 額			189,183,000
報 酬 費	696,000	0	0	696,000
共 済 費	71,000	1,724,000	44,000	1,839,000
賃 金	19,873,000	19,287,000	12,217,000	51,377,000
報 償 費	5,153,000	35,000	320,000	5,508,000
旅 費	192,000	96,000	28,000	316,000
需 用 費	20,413,000	10,536,000	12,490,000	43,439,000
(うち 新聞雑誌購入費)	(3,660,000)	(2,877,000)	(2,420,000)	(8,957,000)
役 務 費	4,593,000	251,000	666,000	5,510,000
委 託 料	17,607,000	5,248,000	14,120,000	36,975,000
使用料及び賃借料	5,714,000	508,000	707,000	6,929,000
備 品 購 入 費	53,236,000	17,598,000	15,281,000	86,115,000
(うち 図書購入費)	(47,100,000)	(15,150,000)	(13,500,000)	(75,750,000)
(うち AV購入費)	(4,525,000)	(2,230,000)	(1,500,000)	(8,255,000)
負担金補助及び交付金	113,000	37,000	37,000	187,000
小 計	127,661,000	55,320,000	55,910,000	238,891,000
合 計 (人件費含む)				428,074,000

平成17年度決算額

単位：円

内 訳	豊 島	尾 西	木 曽 川	合計
職 員 人 件 費	3 館 合 計 額			192,272,383
報 酬 費	106,500	0	0	106,500
共 済 費	66,692	1,808,775	37,528	1,912,995
賃 金	18,707,690	17,149,737	10,526,970	46,384,397
報 償 費	5,970,400	65,000	20,000	6,055,400
旅 費	76,890	143,470	124,960	345,320
需 用 費	23,733,010	16,457,089	14,319,510	54,509,609
(うち 新聞雑誌購入費)	(3,399,720)	(3,634,526)	(2,191,847)	(9,226,093)
役 務 費	2,739,803	587,542	1,169,978	4,497,323
委 託 料	67,914,521	5,952,861	16,450,424	90,317,806
使用料及び賃借料	6,551,033	235,350	3,360,191	10,146,574
備 品 購 入 費	53,545,184	17,463,635	15,467,831	86,476,650
(うち 図書購入費)	(47,098,959)	(14,144,922)	(13,392,410)	(74,636,291)
(うち AV購入費)	(4,516,115)	(2,899,112)	(1,606,890)	(9,022,117)
負担金補助及び交付金	104,300	52,800	58,800	215,900
小 計	179,516,023	59,916,259	61,536,192	300,968,474
合 計 (人件費含む)				493,240,857

3. 蔵書統計

一般図書

単位：冊

	豊島本館	豊島別館	尾西	木曽川	尾西児童	地域文化広場	子ども文化広場	合計
0 総記	16,577	328	5,488	1,752	99	181	355	24,780
1 哲学	12,934	852	4,770	3,270	110	148	156	22,240
2 歴史	23,333	2,148	14,881	7,678	401	440	183	49,064
3 社会科学	37,660	2,443	20,405	10,117	525	472	278	71,900
4 自然科学	12,247	1,584	8,985	5,547	481	607	142	29,593
5 技術	20,108	3,171	12,100	7,163	1,023	664	76	44,305
6 産業	7,231	1,001	5,017	2,852	261	146	48	16,556
7 芸術	24,567	2,246	13,059	7,680	434	613	186	48,785
8 言語	4,764	267	2,533	1,208	112	64	100	9,048
9 文学	36,477	3,699	24,204	20,067	1,176	848	460	86,931
F 日本文学	22,023	9,961	25,938	文学に含む	3,339	2,365	781	64,407
小計	217,921	27,700	137,380	67,334	7,961	6,548	2,765	467,609
【以下再掲】								
R 参考図書	8,258	56	6,524	1,826	28	38	73	16,803
S 繊維図書	4,113	0	1,142	0	0	0	0	5,255
B 文庫	6,815	35	8,998	0-9分類に含む	0	33	466	16,347
L 大活字	2,035	1,264	250	311	20	221	0	4,101
G 点字	1,263	0	530	74	0	0	0	1,867

郷土資料

単位：冊

	豊島本館	豊島別館	尾西	木曽川	尾西児童	地域文化広場	子ども文化広場	合計
A 郷土資料	24,503	5	6,929	2,975	293	13	200	34,918

児童図書

単位：冊

	豊島本館	豊島別館	尾西	木曽川	尾西児童	地域文化広場	子ども文化広場	合計
0 総記	-	359	1,343	319	229	60	1,220	3,530
1 哲学	-	302	294	210	52	30	494	1,382
2 歴史	-	1,929	2,837	1,106	565	258	3,399	10,094
3 社会科学	-	1,605	1,905	1,173	386	312	3,540	8,921
4 自然科学	-	3,474	4,007	2,440	1,449	796	6,288	18,454
5 技術	-	1,259	1,102	831	411	230	2,076	5,909
6 産業	-	578	689	469	237	116	1,308	3,397
7 芸術	-	2,211	2,011	1,001	928	334	3,654	10,139
8 言語	-	720	390	392	128	111	1,206	2,947
9 文学	-	11,056	18,542	9,082	7,379	2,514	20,558	69,131
E 絵本	5,172	11,294	13,676	8,208	4,885	2,171	17,367	62,773
C 紙芝居	-	2,112	938	522	706	600	4,934	9,812
小計	5,172	36,899	47,734	25,753	17,355	7,532	66,044	206,489
図書合計	247,596	64,604	192,043	96,062	25,609	14,093	69,009	709,016

雑誌

単位：冊

	豊島本館	豊島別館	尾西	木曽川	尾西児童	地域文化広場	子ども文化広場	合計
雑誌	14,101	-	9,438	2,624	422	-	792	27,377

A V 資料

単位：点

	豊島本館	豊島別館	尾西	木曽川	尾西児童	地域文化広場	子ども文化広場	合計
カセットテープ	-	2,676	1,210	0	213	-	33	4,132
ビデオテープ	-	5,621	2,178	1,402	-	-	2,157	11,358
ビデオ(郷土)	-	721	0	411	-	-	5	1,137
コンパクトディスク	-	12,125	7,046	1,578	1,569	-	859	23,177
D V D	-	758	264	413	-	-	696	2,131
D V D(郷土)	-	12	0	6	-	-	5	23
レコード	-	-	230	-	-	-	-	230
16ミリフィルム	-	1,544	-	-	-	-	-	1,544
写 真	803	-	-	-	-	-	-	803
写真(郷土)	699	-	-	-	-	-	-	699
番 付	293	-	-	-	-	-	-	293
マイクロフィルム	972	-	-	-	-	-	-	972
A V 合計	2,767	23,457	10,928	3,810	1,782	0	3,755	46,499

複製絵画

単位：点

	豊島本館	豊島別館	尾西	木曽川	尾西児童	地域文化広場	子ども文化広場	合計
複製絵画	-	-	-	27	-	-	-	27

総合計

単位：点

	豊島本館	豊島別館	尾西	木曽川	尾西児童	地域文化広場	子ども文化広場	合計
総合計	264,464	88,061	212,409	102,523	27,813	14,093	73,556	782,919

4. 貸出統計

(1)分類別貸出点数

一般図書

単位：冊

	豊島本館	豊島別館	尾西	木曾川	尾西児童	地文	子文	B M	団体	相互貸借	合計
開館日数	284	284	283	284	285	297	286	156	-	-	-
総記	7,249	-	3,670	2,836	217	306	1,973	156	314	31	16,752
哲学	20,585	-	7,210	10,598	403	367	771	690	421	200	41,245
歴史	26,558	-	15,718	16,881	1,262	881	942	1,405	688	103	64,438
社会科学	39,478	-	20,353	21,908	1,566	1,230	2,843	1,534	1,471	216	90,599
自然科学	22,040	-	13,077	11,608	890	807	1,130	967	754	105	51,378
技術	55,434	-	37,323	35,956	3,494	1,733	4,023	5,014	768	150	143,895
産業	12,973	-	9,820	7,297	649	492	523	1,456	560	38	33,808
芸術	33,489	-	15,516	21,026	768	1,155	1,705	2,485	1,224	168	77,536
言語	7,511	-	3,521	3,316	176	115	435	301	193	37	15,605
文学	32,506	-	27,098	63,283	819	1,515	1,863	2,177	1,571	204	131,036
日本文学	100,935	-	67,641	3,539	4,538	7,580	3,449	8,425	1,318	275	197,700
その他	771	-	219	188	5	10	38	1	13	2	1,247
小計	359,529	0	221,166	198,436	14,787	16,191	19,695	24,611	9,295	1,529	865,239
【以下再掲】											
参考図書	390	-	17	899	0	8	166	6	46	3	1,535
繊維図書	538	-	224	1	0	9	1	5	8	1	787
文庫	29,438	-	10,397	588	92	482	1,562	142	392	162	43,255
大活字	3,902	-	293	827	6	111	76	1,691	92	4	7,002
点字	14	-	34	2	0	3	1	0	20	0	74

郷土資料

単位：冊

	豊島本館	豊島別館	尾西	木曾川	尾西児童	地文	子文	B M	団体	相互貸借	合計
郷土資料	1,461	-	50	64	2	24	204	2	170	55	2,032

児童図書

単位：冊

	豊島本館	豊島別館	尾西	木曾川	尾西児童	地文	子文	B M	団体	相互貸借	合計
総記	50	-	734	1,103	62	71	2,786	349	200	1	5,356
哲学	86	-	310	802	97	75	2,364	758	75	3	4,570
歴史	383	-	3,044	3,927	565	479	15,547	4,462	883	3	29,293
社会科学	224	-	1,604	2,104	157	285	5,141	1,287	1,094	1	11,897
自然科学	463	-	7,771	10,095	927	1,237	19,466	5,740	2,277	7	47,983
技術	149	-	1,737	3,368	332	345	8,196	1,361	610	0	16,098
産業	45	-	2,003	1,405	293	171	3,108	912	419	0	8,356
芸術	678	-	6,879	5,844	1,539	971	22,494	6,300	1,354	8	46,067
言語	200	-	818	1,771	143	162	3,465	1,888	299	2	8,748
文学	4,392	-	35,678	47,082	6,279	5,711	90,953	21,701	5,132	60	216,988
絵本	48,668	-	72,715	68,725	11,629	8,783	142,867	19,641	12,536	24	385,588
紙芝居	114	-	4,888	4,670	756	783	18,421	1,521	1,601	0	32,754
その他	16	-	6	14	185	2	7	6	11	0	247
小計	55,468	0	138,187	150,910	22,964	19,075	334,815	65,926	26,491	109	813,945
図書合計	416,458	0	359,403	349,410	37,753	35,290	354,714	90,539	35,956	1,693	1,681,216

雑誌

単位：冊

	豊島本館	豊島別館	尾西	木曾川	尾西児童	地文	子文	B M	団体	相互貸借	合計
雑誌	39,638	-	15,788	19,896	1,976	67	6,093	74	27	1	83,560

A V資料

単位：点

	豊島本館	豊島別館	尾西	木曾川	尾西児童	地文	子文	B M	団体	相互貸借	合計
カセット	-	5,955	2,349	-	168	-	168	-	5	-	8,645
C D	-	57,972	35,768	15,975	3,761	-	5,060	-	141	-	118,677
レコード	-	-	0	-	-	-	-	-	-	-	0
ビデオ	-	27,906	11,509	15,441	-	-	25,820	-	-	-	80,676
D V D	-	13,143	3,470	4,601	-	-	11,408	-	-	-	32,622
A Vその他	27	0	0	0	-	-	0	-	101	-	128
A V合計	27	104,976	53,096	36,017	3,929	0	42,456	0	247	0	240,748

複製絵画

単位：点

	豊島本館	豊島別館	尾西	木曾川	尾西児童	地文	子文	B M	団体	相互貸借	合計
複製絵画	-	-	-	2	-	-	-	-	-	-	2

総合計

単位：点

	豊島本館	豊島別館	尾西	木曾川	尾西児童	地文	子文	B M	団体	相互貸借	合計
開館日数	284	284	283	284	285	297	286	156	-	-	-
総合計	456,123	104,976	428,287	405,325	43,658	35,357	403,263	90,613	36,230	1,694	2,005,526

(注) 地文・・・地域文化広場
子文・・・子ども文化広場
B M・・・移動図書館
団体は学校支援事業貸出点数を含む

(2)月別貸出点数

単位：点

月	豊島本館	別館(AV)	尾西	木曽川	尾西児童	地文	子文	B M	団体	相互貸借	合計
4 月	38,811	8,937	35,591	34,034	3,651	2,678	32,405	7,616	1,586	104	165,413
5 月	37,927	8,879	33,979	31,437	3,377	2,494	31,195	8,501	4,425	106	162,320
6 月	39,909	8,648	35,408	33,543	3,736	2,981	35,673	9,214	3,863	119	173,094
7 月	39,595	8,714	41,651	39,805	3,989	3,638	42,089	6,735	1,724	135	188,075
8 月	41,163	9,560	41,237	38,788	4,084	3,962	41,709	3,435	699	201	184,838
9 月	40,527	9,178	38,401	34,095	3,696	2,882	32,762	7,793	4,130	169	173,633
10 月	40,400	9,062	34,309	34,357	3,900	2,998	35,006	7,751	4,097	162	172,042
11 月	36,916	8,552	34,726	33,676	3,821	3,073	35,094	9,000	4,401	126	169,385
12 月	34,388	7,982	32,856	29,540	3,513	2,709	30,059	7,843	3,280	123	152,293
1 月	36,055	8,812	34,038	32,106	3,261	2,520	30,079	7,873	3,559	140	158,443
2 月	39,137	9,359	26,498	25,205	2,660	2,957	31,601	8,184	3,214	165	148,980
3 月	31,295	7,293	39,593	38,739	3,970	2,465	25,591	6,668	1,252	144	157,010
合 計	456,123	104,976	428,287	405,325	43,658	35,357	403,263	90,613	36,230	1,694	2,005,526

(3)曜日別貸出点数

単位：点

曜日	豊島本館	別館(AV)	尾西	木曽川	尾西児童	地文	子文	B M	団体	相互貸借	合計
日	102,219	25,199	103,651	110,934	10,052	9,479	107,215	0	1,356	178	470,283
月	7,416	1,921	5,607	7,961	400	500	7,526	0	89	35	31,455
火	66,033	15,060	53,459	49,601	5,724	4,498	44,978	12,752	5,454	317	257,876
水	67,695	15,508	54,635	50,941	6,194	4,541	47,215	31,185	8,086	475	286,475
木	42,341	9,509	60,254	44,683	4,505	3,898	32,121	24,164	10,538	184	232,197
金	72,973	15,748	44,846	34,520	4,568	4,151	50,686	21,511	8,338	287	257,628
土	97,446	22,031	105,835	106,685	12,215	8,290	113,522	1,001	2,369	218	469,612
合 計	456,123	104,976	428,287	405,325	43,658	35,357	403,263	90,613	36,230	1,694	2,005,526

(4)月別貸出者数

単位：人

月	豊島本館	別館(AV)	尾西	木曾川	尾西児童	地文	子文	B M	団体	相互貸借	合計
4 月	10,760	3,237	7,681	7,306	755	704	7,298	1,582	50	85	39,458
5 月	10,782	3,254	7,467	6,867	721	643	7,062	1,843	487	91	39,217
6 月	11,301	3,209	7,868	7,232	776	745	7,876	2,025	540	101	41,673
7 月	11,394	3,267	9,192	8,795	836	960	9,612	1,356	192	104	45,708
8 月	11,920	3,521	9,516	9,023	928	1,167	10,012	621	46	162	46,916
9 月	11,441	3,427	8,447	7,539	788	802	7,573	1,782	472	126	42,397
10 月	11,315	3,273	7,406	7,488	777	839	7,815	1,867	358	133	41,271
11 月	10,503	3,192	7,644	7,275	788	852	7,811	2,010	145	103	40,323
12 月	9,588	2,849	7,069	6,317	728	726	6,706	1,646	110	101	35,840
1 月	10,087	3,095	7,351	6,898	664	676	6,650	1,671	120	112	37,324
2 月	11,079	3,294	5,722	5,464	532	777	7,010	1,758	110	105	35,851
3 月	8,623	2,559	8,453	8,212	796	653	5,655	1,370	51	105	36,477
合 計	128,793	38,177	93,816	88,416	9,089	9,544	91,080	19,531	2,681	1,328	482,455

(5)曜日別貸出者数

単位：人

曜日	豊島本館	別館(AV)	尾西	木曾川	尾西児童	地文	子文	B M	団体	相互貸借	合計
日	27,883	8,836	21,545	22,856	2,036	2,467	23,292	0	170	141	109,226
月	2,180	717	1,240	1,676	91	155	1,619	0	16	32	7,726
火	19,004	5,566	12,199	11,427	1,242	1,246	10,486	1,495	612	238	63,515
水	19,524	5,651	12,408	11,760	1,360	1,266	11,057	7,230	575	353	71,184
木	12,401	3,532	13,931	10,360	990	1,099	7,519	5,739	541	153	56,265
金	21,178	5,893	10,323	8,026	1,005	1,198	11,942	4,892	498	228	65,183
土	26,623	7,982	22,170	22,311	2,365	2,113	25,165	175	269	183	109,356
合 計	128,793	38,177	93,816	88,416	9,089	9,544	91,080	19,531	2,681	1,328	482,455

(6)種類別予約点数

単位：点

月	一般図書	児童図書	雑誌	A V資料	合計
4 月	4,513	1,371	324	426	6,634
5 月	5,522	3,160	284	423	9,389
6 月	5,608	3,429	290	392	9,719
7 月	5,023	2,771	318	375	8,487
8 月	4,693	1,752	328	328	7,101
9 月	6,675	3,323	349	371	10,718
10 月	6,388	3,050	386	403	10,227
11 月	6,181	3,130	346	383	10,040
12 月	5,163	2,072	267	395	7,897
1 月	6,694	3,455	308	408	10,865
2 月	5,890	2,688	335	485	9,398
3 月	4,618	1,686	337	412	7,053
合 計	66,968	31,887	3,872	4,801	107,528

(7)月別予約点数

単位：点

月	豊島本館	別館(AV)	尾西	木曾川	尾西児童	地文	子文	B M	団体	相互貸借	W E B	合計
4 月	1,502	139	724	645	166	131	727	118	301	74	2,107	6,634
5 月	1,633	142	840	526	187	166	832	96	2,330	104	2,533	9,389
6 月	1,635	162	783	605	143	180	735	136	2,821	127	2,392	9,719
7 月	1,648	143	992	859	161	182	1,014	122	760	155	2,451	8,487
8 月	1,674	132	806	680	144	202	851	113	13	181	2,305	7,101
9 月	1,739	144	899	633	158	177	827	89	3,377	171	2,504	10,718
10 月	1,770	203	700	554	173	184	760	123	2,820	164	2,776	10,227
11 月	1,630	149	702	659	159	194	755	119	3,008	125	2,540	10,040
12 月	1,465	174	683	498	165	149	656	107	1,490	131	2,379	7,897
1 月	1,596	181	778	691	146	171	755	75	3,327	134	3,011	10,865
2 月	1,684	261	567	614	114	170	801	68	1,988	179	2,952	9,398
3 月	1,380	190	850	763	152	146	627	97	10	142	2,696	7,053
合 計	19,356	2,020	9,324	7,727	1,868	2,052	9,340	1,263	22,245	1,687	30,646	107,528

(8)曜日別予約点数

単位：点

曜日	豊島本館	別館(AV)	尾西	木曾川	尾西児童	地文	子文	B M	団体	相互貸借	WEB	合計
日	3,708	426	1,932	1,913	397	590	2,108	189	884	292	4,929	17,368
月	385	25	144	150	28	56	201	31	6,303	42	4,720	12,085
火	2,702	294	1,176	1,111	191	343	1,173	131	3,735	291	4,326	15,473
水	2,990	336	1,272	1,062	291	238	1,247	278	3,542	286	4,263	15,805
木	2,177	209	1,579	905	216	267	883	225	3,661	258	4,276	14,656
金	3,311	346	1,028	812	251	161	1,346	246	3,322	296	3,938	15,057
土	4,083	384	2,193	1,774	494	397	2,382	163	798	222	4,194	17,084
合計	19,356	2,020	9,324	7,727	1,868	2,052	9,340	1,263	22,245	1,687	30,646	107,528

(9)移動図書館貸出点数・貸出者数

ステーション名	貸出点数			数計	貸出者数
	一般図書	児童図書	雑誌		
朝日西小学校	189	2,229	2	2,420	127
開明小学校	264	4,315		4,579	206
木曽川東小学校	253	6,310		6,563	268
島村若栗神社	777	502	1	1,280	191
奥町出張所	505	212		717	146
馬寄石刀神社	538	380		918	177
於保共同出荷場	447	519	1	967	152
光明寺愛宕神社	406	209	4	619	100
尾関平山住宅	283	54		337	63
大和豊島台ちびっこ広場	991	870	2	1,863	259
赤見小学校	950	6,406	2	7,358	2,548
千秋東小学校	1,075	5,031	1	6,107	2,079
西海戸公民館	766	1,674		2,440	582
丹陽南小学校	1,019	8,611	1	9,631	2,575
大野公民館	823	623	3	1,449	196
平島公民館	696	262	1	959	145
千秋南小学校	976	5,592	19	6,587	1,755
萩原町出張所	853	391	3	1,247	215
本神戸酒見神社	220	357		577	109
奥町前並二公民館	253	181		434	91
宮後野見神社	638	761	2	1,401	210
馬引公民館	1,032	1,480	5	2,517	447
中島小学校	1,416	7,784		9,200	2,668
西御堂津島神社	478	666		1,144	157
佐千原坂手神社	475	177		652	126
浮野八幡社	247	285	4	536	102
北方青衾社	385	110		495	86
西小島公民館	456	282	2	740	138
今伊勢西小学校	574	3,508		4,082	1,067
東浅井浅井神社	987	136	8	1,131	192
千秋町出張所	1,223	794	1	2,018	300
丹陽小学校	351	2,626	2	2,979	915
丹羽公民館	543	128	2	673	145
苅安賀公民館	249	255	1	505	70
檜の木文化資料館	355	538	2	895	147
北方中屋敷公民館	415	341		756	151
葉栗出張所	1,213	505	4	1,722	288
浅野公園	800	289		1,089	176
多加木記念館公民館	492	533	1	1,026	162
合計	24,613	65,926	74	90,613	19,531

各ステーションを毎月1回(年12回)巡回

(10)貸出ベスト

一般図書

順位	タイトル	人名	出版社	回数
1	ダ・ヴィンチ・コード 上	ダン・ブラウン	角川書店	195
2	ダ・ヴィンチ・コード 下	ダン・ブラウン	角川書店	184
3	東京タワー	リリー・フランキー	扶桑社	183
4	容疑者Xの献身	東野 圭吾	文藝春秋	181
5	対岸の彼女	角田 光代	文芸春秋	163
6	生協の白石さん	白石 昌則	講談社	162
7	誰か	宮部 みゆき	実業之日本社	158
8	震度0	横山 秀夫	朝日新聞社	146
9	ブレイブ・ストーリー 上	宮部 みゆき	角川書店	144
10	制服捜査	佐々木 譲	新潮社	135

児童図書

順位	タイトル	人名	出版社	回数
1	かいけつゾロリのテレビゲームききいっぱつ	原 ゆたか	ポプラ社	481
2	かいけつゾロリのなぞのうちゅうじん	原 ゆたか	ポプラ社	453
3	かいけつゾロリのきょうふのサッカー	原 ゆたか	ポプラ社	443
4	かいけつゾロリのきょうふの大ジャンプ	原 ゆたか	ポプラ社	438
5	かいけつゾロリとなぞのひこうき	原 ゆたか	ポプラ社	432
6	かいけつゾロリけっこんする!?	原 ゆたか	ポプラ社	430
	かいけつゾロリぜったいぜつめい	原 ゆたか	ポプラ社	430
	かいけつゾロリつかまる!!	原 ゆたか	ポプラ社	430
9	かいけつゾロリのきょうふのカーレース	原 ゆたか	ポプラ社	426
10	かいけつゾロリのようかい大リーグ	原 ゆたか	ポプラ社	425

雑 誌

順位	タイトル	出版社	回数
1	美しい部屋 06 - 04 67号	主婦と生活社	84
2	美しい部屋 06 NO.66 VOL.3001	主婦と生活社	77
3	婦人公論 06 - 07 - 07 1204	中央公論社	70
	レタスクラブ 06 - 03 - 10 594号	S S コミュニケーションズ	70
5	おしゃれ工房 06 - 04 493号	日本放送出版協会	69
	すてきな奥さん 3月号	主婦と生活社	69
	婦人公論 06 - 04 - 07 1198号	中央公論社	69
8	NewHOUSE 12月号	ニューハウス出版	68
9	暮らしの手帖 06 - 02 20号	暮らしの手帖社	65
	主婦の友 06 - 05 1151号	主婦の友社	65
	ニューハウス 06 - 05 607号	ニューハウス出版	65

視聴覚資料

順位	タイトル	人名	発売元	回数
1	誰も知らない	是枝 裕和 / 監督	バンダイビジュアル	77
2	デイ・アフター・トゥモロー	ローランド・エメリッヒ / 監督	20世紀フォックスホームエンターテイメント	72
	トムとジェリー魔法の指輪	ジーン マッカーディー / 製作総指揮	ワーナー・ブラザーズ	72
4	ブラザー・ベア	アーロン・ブレイズ / 監督	ブエナビスタホームエンターテイメント	70
5	エキソダス	UTADA / 歌	ユニバーサルミュージック	69
	ざわざわ森のがんこちゃん [2]	末吉 暁子 / 作	NHKソフトウェア(発行)	69
7	レインマン	Barry Levinson / 監督	20世紀フォックスホームエンターテイメント	68
8	トムとジェリー/アカデミー・コレクション	ウィリアム ハンナ / 製作総指揮	ワーナー・ブラザーズ	67
9	となりのトトロ	宮崎 駿 / 原作	ブエナビスタホームエンターテイメント	66
10	おばけのてんぷら	せな けいこ / 原作	TDKコア(株)	65

(11)予約ベスト

一般書

順位	タイトル	人名	出版社	回数
1	東京タワー	リリー・フランキー	扶桑社	288
2	陰日向に咲く	劇団ひとり	幻冬舎	226
3	名もなき毒	宮部 みゆき	幻冬舎	225
4	赤い指	東野 圭吾	講談社	216
5	ダ・ヴィンチ・コード 上	ダン・ブラウン	角川書店	198
6	ダ・ヴィンチ・コード 下	ダン・ブラウン	角川書店	187
7	手紙	東野 圭吾	毎日新聞社	160
8	使命と魂のリミット	東野 圭吾	新潮社	149
9	国家の品格	藤原 正彦	新潮社	132
10	愛の流刑地 上	渡辺 淳一	幻冬舎	131

児童書

順位	タイトル	人名	出版社	回数
1	ハリー・ポッターと謎のプリンス 上	J．K．ローリング	静山社	440
2	ハリー・ポッターと謎のプリンス 下	J．K．ローリング	静山社	408
3	ハリー・ポッターと不死鳥の騎士団 下	J．K．ローリング	静山社	94
4	ハリー・ポッターと不死鳥の騎士団 上	J．K．ローリング	静山社	93
5	バッテリー	あさの あつこ	教育画劇	69
6	バッテリー 6	あさの あつこ	教育画劇	63
7	バッテリー 2	あさの あつこ	教育画劇	59
8	エラゴン	クリストファー・パオリーニ	ソニー・マガジズ	48
9	バッテリー 5	あさの あつこ	教育画劇	45
10	かいけつゾロリのおたから大さくせん 後編	原 ゆたか	ポプラ社	44

雑誌

順位	タイトル	出版社	回数
1	ESSE 06-09 307号	フジテレビジョン	14
2	ESSE 06-11 309号	フジテレビジョン	13
	ESSE 06-07 305号	フジテレビジョン	13
4	美しい部屋 06-10 69号	主婦と生活社	12
	ESSE 06-10 308号	フジテレビジョン	12
	ESSE 06-04 302号	フジテレビジョン	12
	主婦の友 06-04 1150号	主婦の友社	12
	主婦の友 06-07 1153号	主婦の友社	12
	LEE 07-02 284号	集英社	12
	るるぶ大阪 '07	JTBパブリッシング	12

視聴覚資料

順位	タイトル	人名	発売元	回数
1	ハリー・ポッターと炎のゴブレット	マイク・ニューウェル / 監督	ワーナー・ホーム・ビデオ	36
2	となりのトトロ	宮崎 駿 / 原作	ブエナビスタホームエンターテイメント	20
	パイレーツ・オブ・カリビアン	Gore Verbinski / 監督	ブエナビスタホームエンターテイメント	20
4	ハリー・ポッターとアズカバンの囚人	アルフォンソ・キュアロン / 監督	ワーナー・ホーム・ビデオ	19
	ハリー・ポッターと秘密の部屋	クリス・コロンバス / 監督	ワーナー・ホーム・ビデオ	19
	冬のソナタ Vol.1			19
7	トムとジェリー魔法の指輪	ジョン マッカーディー / 製作総指揮	ワーナー・ブラザーズ	18
8	ALL SINGLES BEST 2枚組	コブクロ / 演奏	ワーナーミュージック・ジャパン	16
	冬のソナタ Vol.2			16
	リロ アンド スティッチ		ブエナビスタホームエンターテイメント	16

(12)学校支援事業貸出点数

月	豊島		尾西		合計
	小学校	中学校	小学校	中学校	
5月	1,259	298	247	47	1,851
6月	1,242	227	207	39	1,715
7月	1,391	155	190	124	1,860
9月	1,573	394	257	129	2,353
10月	1,432	425	199	145	2,201
11月	1,738	330	226	131	2,425
12月	1,640	348	228	158	2,374
1月	1,684	480	362	151	2,677
2月	1,428	241	228	158	2,055
合計	13,387	2,898	2,144	1,082	19,511

(13)郵送貸出利用状況

区分	件数	点数	
一般図書	45	95	身体障害者等級 3級以上 視覚障害者等級 6級以上 登録者 身体障害者 26名 視覚障害者 22名
児童図書	0	0	
雑誌	0	0	
A V資料	35	109	
点字図書	0	0	
計	80	204	

(14)16ミリフィルム・映写機貸出件数

	貸出件数	観客員数(名)
16ミリフィルム	301	23,346
映写機等	228	
計	529	23,346

(参考)視聴覚機器保有状況

種 類		数 量				
		豊島別館	尾西	木曾川	尾西児童	子文
貸出用	16ミリ映写機	10				
	スライド	3				
	液晶ビデオプロジェクター	1				
	映写幕	15				
	巻取器	14				
	リール	10				
試視聴用	DVD・ビデオデッキ	4	4	6		3
	CD・カセットデッキ		2		1	
	CDデッキ	1		4		
	カセットデッキ	1				

(15)広域貸出利用状況

自治体名	貸出点数	貸出者数	登録者数
稲 沢 市	32,270	7,468	1,504
そ の 他	13,607	4,125	937
計	45,877	11,593	2,441

その他・・・一宮市・稲沢市在住以外の在勤・在学者

(参考)稲沢市立図書館の一宮市在住者利用状況

自治体名	貸出点数	貸出者数	登録者数
中央図書館	16,979	685	1,280
祖父江の森図書館	18,379	891	3,629
平和町図書館	2,133	41	96
計	37,491	1,617	5,005

平成18年11月1日開館後の統計

(16)相互貸借状況

単位：冊

図書館名	借受	貸出
愛知県図書館	319	27
名古屋市図書館	89	195
愛西市図書館		7
稲沢市図書館	3	23
犬山市立図書館	16	26
岩倉市図書館		81
大府市中央図書館	51	40
尾張旭市立図書館	8	77
春日井市図書館	98	47
北名古屋市図書館	14	58
江南市立図書館	11	6
小牧市立図書館	24	93
瀬戸市立図書館	8	68
知多市立中央図書館	6	17
津島市立図書館	17	83
東海市立中央図書館	17	16
常滑市立図書館	6	54
豊明市立図書館	12	61
日進市立図書館		37
半田市立図書館		56
阿久比町立図書館	2	2
大口町立図書館	9	20
蟹江町図書館		10
武豊町立図書館		44
東郷町立図書館	1	5
飛島村図書館	1	
長久手町中央図書館	6	35
東浦町中央図書館	9	6
扶桑町図書館	7	32
美浜町図書館	3	9
美和町図書館	19	81
春日町中央公民館図書室		2
安城市中央図書館	21	4
岡崎市立中央図書館	8	30
蒲郡市立図書館	5	1
刈谷市中央図書館	6	2
新城図書館	1	5
高浜市立図書館		23
田原市中央図書館	35	16
知立市図書館	4	9
豊川市中央図書館	1	5
豊田市中央図書館	89	11
豊橋市中央図書館	28	19
西尾市立図書館	7	13
碧南市民図書館	14	4
一色学びの館	1	37
音羽町図書館		7
吉良町立図書館		1
幸田町立図書館	3	2
三好町立中央図書館	6	1
愛知県公共図書館計	985	1,508

単位：冊

図書館名	借受	貸出
岐阜県図書館	6	6
岐阜市立図書館		3
羽島市立図書館		11
各務原市立中央図書館	1	7
大垣市立図書館	1	7
安八図書館	1	
池田町図書館	1	
美濃加茂市中央図書館		3
可児市立図書館		1
[御嵩町]中山道みたけ館		1
多治見市図書館	1	2
中津川蛭川済美図書館		1
瑞浪市民図書館	1	3
土岐市図書館	1	
高山市図書館		6
岐阜県公共図書館計	13	51
三重県立図書館	5	2
津市図書館	6	10
桑名市立図書館	1	14
四日市市立図書館	13	22
鈴鹿市立図書館		4
亀山市立図書館	1	
菟野町図書室	1	
松阪市図書館	2	
多気町立多気図書館		1
大台町立図書館		1
伊勢市立伊勢図書館		16
志摩市立阿児図書館		1
伊賀市上野図書館	1	
名張市立図書館	1	15
三重県公共図書館計	31	86
富山県立図書館	2	3
富山市立図書館	2	5
高岡市立中央図書館		5
南砺市図書館	1	
富山県公共図書館計	5	13
その他公共図書館	10	7
国立国会図書館	15	
名古屋大学図書館		29
名古屋市立大学図書館	1	
県外・大学図書館計	75	186
総合計	1,060	1,694

5. 利用統計

(1)登録者数

単位:人

地区名	～6歳	7～12歳	13～15歳	16～18歳	19～22歳	23～29歳	30～39歳	40～49歳	50～59歳	60歳～	合計
宮西	82	702	310	330	281	302	573	418	276	383	3,657
貴船	122	850	370	343	248	298	547	381	272	268	3,699
神山	189	1,488	617	617	421	586	1,276	925	566	646	7,331
大志	40	260	117	128	134	190	311	220	157	330	1,887
向山	65	519	225	257	208	268	476	343	225	325	2,911
富士	66	555	285	302	203	216	410	286	190	267	2,780
葉栗	79	1,087	527	480	260	314	586	370	259	319	4,281
西成	185	2,204	1,010	1,012	725	754	1,301	782	598	844	9,415
丹陽	148	1,721	771	658	474	493	940	595	355	338	6,493
浅井	99	1,237	682	603	343	358	622	522	309	418	5,193
北方	63	622	340	261	152	176	317	263	174	244	2,612
大和	253	2,283	1,052	991	622	1,016	1,720	1,083	788	949	10,757
今伊勢	163	1,714	837	691	499	610	1,201	844	593	558	7,710
奥	104	876	387	396	135	190	511	327	202	278	3,406
萩原	68	1,124	634	648	372	359	523	446	323	371	4,868
千秋	87	1,190	514	498	230	216	468	346	243	352	4,144
起	25	67	27	15	33	37	80	76	67	93	520
開明	85	250	100	68	73	137	386	275	173	212	1,759
籠屋	21	31	13	8	24	30	83	62	41	47	360
上祖父江	8	15	9	9	9	30	42	28	32	40	222
北今	13	42	20	10	24	29	65	47	36	49	335
小信中島	68	191	63	42	65	80	236	164	141	208	1,258
三条	79	213	105	47	58	106	306	229	177	183	1,503
玉野	13	34	14	9	17	28	55	41	33	35	279
富田	18	47	24	13	23	26	67	47	45	39	349
西五城	12	69	30	18	21	24	81	83	37	40	415
西中野	2	4	1	2	0	2	8	2	3	1	25
西萩原	8	14	6	7	13	12	26	33	16	23	158
蓮池	7	8	8	3	8	12	21	18	12	16	113
東五城	46	155	74	29	52	71	177	124	78	131	937
東加賀野井	2	8	9	6	2	11	16	21	16	16	107
明地	21	83	28	19	24	36	100	69	52	79	511
祐久	4	32	12	9	11	12	32	26	26	51	215
内割田	12	37	14	12	7	17	53	35	16	33	236
門間	28	106	37	21	32	69	124	91	51	49	608
黒田	128	289	107	61	84	173	412	324	220	235	2,033
里小牧	39	176	46	23	39	60	159	111	69	81	803
外割田	37	118	29	17	37	51	119	77	58	81	624
玉ノ井	42	202	57	33	49	73	170	129	93	93	941
三ツ法寺	18	40	11	5	4	4	42	27	5	4	160
稲沢市	50	100	29	44	102	204	419	258	163	135	1,504
その他	2	11	10	36	82	121	202	167	203	103	937
合計	2,601	20,774	9,561	8,781	6,200	7,801	15,263	10,715	7,393	8,967	98,056

(2)団体登録数

単位:団体

種 別	団 体 数
学校(団体貸出)	44
学校(移動図書館)	159
学校(学校支援)	61
児童館・校下クラブ	28
保育園・幼稚園	33
職域地域関係等	46
合 計	371

(3)開館日数

単位:日

	日 数
豊島	284
尾西	283
木曾川	284
尾西児童	285
地域文化広場	297
子ども文化広場	286
移動図書館	156

(4)複写枚数

単位:枚

月	豊島	尾西	木曾川	尾西児童	合計
4 月	3,558	496	487	20	4,561
5 月	4,062	402	829	16	5,309
6 月	3,775	667	625	5	5,072
7 月	4,766	791	526	2	6,085
8 月	4,260	906	713	9	5,888
9 月	4,383	700	492	4	5,579
10 月	4,924	1,190	580	1	6,695
11 月	4,949	656	714	0	6,319
12 月	3,707	723	535	4	4,969
1 月	4,341	944	726	11	6,022
2 月	4,658	501	319	1	5,479
3 月	3,053	1,090	578	43	4,764
合計	50,436	9,066	7,124	116	66,742

(5)参考業務

単位:件

月	豊島	尾西	木曾川	尾西児童	合計
4 月	349	45	280	44	718
5 月	283	194	310	23	810
6 月	316	252	299	28	895
7 月	250	283	424	31	988
8 月	337	371	425	31	1,164
9 月	304	248	260	15	827
10 月	309	244	249	15	817
11 月	284	268	206	12	770
12 月	257	229	142	4	632
1 月	302	230	203	11	746
2 月	270	119	187	5	581
3 月	172	242	143	3	560
合計	3,433	2,725	3,128	222	9,508

(6)館内DVD・ビデオテープ

単位:点

月	豊島別館	尾西	木曾川	子文	合計
4 月	284	224	460	120	1,088
5 月	305	187	390	140	1,022
6 月	299	197	347	109	952
7 月	322	373	639	211	1,545
8 月	377	365	896	360	1,998
9 月	314	299	521	198	1,332
10 月	255	242	482	124	1,103
11 月	266	221	354	143	984
12 月	184	199	227	110	720
1 月	242	155	315	91	803
2 月	251	97	286	91	725
3 月	170	170	422	123	885
合計	3,269	2,729	5,339	1,820	13,157

(7)館内CD・カセットテープ

単位:点

月	豊島別館	尾西	木曾川	尾西児童	子文	合計
4 月	207	42	14	89	3	355
5 月	47	45	25	59	3	179
6 月	49	37	30	31	8	155
7 月	58	46	5	80	0	189
8 月	37	105	12	72	2	228
9 月	43	33	11	45	8	140
10 月	36	41	15	28	8	128
11 月	23	34	19	21	2	99
12 月	27	31	26	60	3	147
1 月	15	20	12	24	1	72
2 月	29	9	14	22	1	75
3 月	23	23	7	32	0	85
合計	594	466	190	563	39	1,852

(8)ブックスタートパック贈呈者数

単位:人

月	豊島	尾西	木曽川	合計
4 月	124	24	85	233
5 月	108	98	100	306
6 月	159	90	37	286
7 月	89	82	91	262
8 月	125	51	92	268
9 月	114	90	94	298
10 月	139	86	52	277
11 月	91	104	97	292
12 月	119	50	35	204
1 月	95	89	89	273
2 月	152	38	108	298
3 月	86	108	46	240
合計	1,401	910	926	3,237

6. 逐次刊行物目録

(雑誌類) 豊...豊島、尾...尾西、木...木曾川、児...尾西児童、子...子ども文化広場

平成19年3月31日現在

保存年限例 1...1年、0.6...6ヶ月、永...永年保存 *...未登録資料

誌名	刊行形式	保存年限				
		豊	尾	木	児	子
【あ】						
AERA	週	1	1	1	1	
an・an	週	1				
I/O	月		1			
アサヒカメラ	月	3	1	1		
アニファ	月		1			
アニメージュ	月		1	1		
アニメディア	月			1	1	
あるじゃん	月			1		
愛犬の友	月			1		
新しい住まいの設計	月	3	1	1		
【い】						
ENGLISH JOURNAL	月	1		1		
囲碁	月			1		
一個人	隔週		1	1		
一枚の繪	月	3				
【う】						
Vivi	月		1			
VOGUE NIPPON	月	1				
with	月	1	1	1		
潮	月	3				
美しいキモノ	季	1				
美しい部屋	季	1	3	1	3	
【え】						
Egg	不定	5	永			
ELLE	月	1				
ELLERY QUEEN'S MYSTERY MAGAZINE	月	1				
ESSE	月	1	1	1		
FQ JAPAN	季	3				
SFマガジン	月	1				
エコノミスト	週	1	1	1		
栄養と料理	月	3	1	1		
園芸ガイド	隔月	1		1	3	
演劇界(休刊中)	月		1	1		
【お】						
OREILL	月			1		
おおきなポケット	月		3		3	3
オートバイ	月			1		
オール讀物	月	3	1	1		
おしゃれ工房	月	3	1	1	1	
おそい・はやい・ひくい・たかい	季					5
おとなのいい旅	隔月	3				
おはよう21	月	3				

誌名	刊行形式	保存年限				
		豊	尾	木	児	子
おはよう奥さん	月			1		
おひさま	月	3		1		3
オレンジページ	隔週	1		1	1	
オレンジページCooking	季	1				
オレンジページインテリアandHome	季	1				
オレンジページ元気がでるからだの本	季	1				
遠近	隔月	1				
音楽の友	月	3	1	1		
大相撲	月		1			
【か】						
CAR and DRIVER	隔週	1				
CAR GRAPHIC	月	1		1		
Casa BRUTUS	月			1		
海外繊維技術文献集	隔月	永				
かいごの学校	月			1		
かがくのともし	月		3	1	3	3
ガバナンス	月		3			
家庭画報	月	1	1			
会社四季報	季	1	3	1		
会社四季報 未上場会社版	年2	3				
株価四季報	季	1				
【き】						
Can Cam	月	1		1		
季刊銀花	季	5		1		
キネマ旬報	隔週	1	1	1		
きものサロン	季	1				
きょうの健康	月	3		1	1	
きょうの料理	月	3		1	1	
キルトジャパン	隔月	1				
近代盆栽	月	3				
【く】						
Goodリフォーム	月			1		
クロワッサン	隔週	5		1		
群像	隔週	1				
暮らしと健康	月	3	1	1		
暮らしの手帖	隔月	1	3	1		
(別冊)暮らしの手帖 あたらさん	隔月	5				
【け】						
KELLY	月	1		1		
ケイコとマナブ 東海版	月			1		
芸術新潮	月	5	1	1		
芸大・美大をめざす人へ	年5	3				
月刊アスキー	月			1		

誌名	刊行形式	保存年限				
		豊	尾	木	児	子
【け】						
月刊クーヨン	月					5
月刊ハウジング	月		1			
月刊ボザール	月	1				
月刊ポブラディア	月		3	1		
月刊メジャー・リーグ	月			1		
月刊自家用車	月		1			
月刊社会教育	月	5				
月刊天文(休刊中)	月		1			
月刊美術	月		1			
現代	月	1				
現代の図書館	季	永				
螢雪時代	月	1				
【こ】						
Como	月		1			
COSMOPOLITAN	月	1				
こどものとも	月	5	3	1	3	5
こどものとも 0.1.2.	月	5	3	1	3	5
こどものとも 年少版	月	5	3			5
こどものとも 年中向き	月	5		1		5
こどもの図書館	月					3
こどもブティック	季	1				
この本読んで!	季					5
ゴルフダイジェスト	月	1	1	1		
暮ワールド	月	3	1			
子どもの本棚	月		永			
子供の科学	月		3	1	3	3
【さ】						
saita	月			1		
SCIENTIFIC AMERICAN	月	1				
THE 21	月		1			
サイエンス	月	3				
サライ	隔週	3	1	1		
サンデー毎日	週	1	1	1		
【し】						
CDジャーナル	月		1			
CDでーた	月	1		1		
City - 1	隔月	5	*永	1	*1	
JJ	月	1		1		
Journal of Textile Engineering	隔月	永				
JR時刻表	月	1				1
JTB時刻表	月	1	1	1		
JUNON	月			1		
Z	季	3				
主婦の友	月	1	1	1		
ジュリスト	隔週	5	5	1		

誌名	刊行形式	保存年限				
		豊	尾	木	児	子
史学雑誌	月	永				
史林	隔月	永				
思想	月		5			
児童心理	月		1			
時局	月	1				
趣味の園芸	月	3	1	1		
受験新報	月	1				
週刊サッカーマガジン	週	1	1	1		
週刊ダイヤモンド	週	1				
週刊ベースボール	週	1	1	1		
週刊金曜日	週	1				
週刊新潮	週	1	1	1		
週刊朝日	週	1	永	1		
週刊東洋経済	週		1	1		
週刊文春	週	1				
出版ニュース	旬	5				
将棋世界	月	3	1	1		
小学一年生	月	1				1
小学二年生	月	1				1
小学三年生	月	1				1
小学四年生	月	1				1
小学五年生	月	1				1
小学六年生	月	1				1
小説現代	月	1		1		
小説新潮	月	1	1			
新潮	月	3				
新潮45	月		1			
新聞ダイジェスト	月		永			
人民中国	月	1				
【す】						
SCREEN	月	1	1	1		
Sportiva	月			1		
stereo	月	3				
STORY	月		1			
すてきな奥さん	月	1		1	1	
すばる	月	3				
相撲	月	3				
墨	隔月	5				
【せ】						
SAY(休刊中)	月	1				
SEVENTEEN	隔週					1
ゼクシィ 東海版	月	1				
せんい(繊維機械学会誌)	月	永				
世界	月	3	1	1		
世界週報(休刊中)	週	1				
正論	月	3				

誌名	刊行形式	保存年限				
		豊	尾	木	児	子
[せ]						
税経通信	月	3				
染織	月	永				
染織春秋	不定	永				
繊維・生活用品統計月報	月	永				
繊維科学	月	永				
繊維学会誌	月	永	永			
繊維製品消費科学	月	永				
[そ]						
ソフトテニス・マガジン	月	1				
壮快	月	1	1	1		
装苑	月	1		1		
[た]						
Diamond ZAi	月			1		
DIME	隔週	1				
Taiwan Panorama	月	1				
TIME	週	1				
ダ・ヴィンチ	月		1	1		
たくさんのふしぎ	月		3	1	3	3
たしかな目	月	1	1			
たまごクラブ	月	1		1		
たまひよこっくろぶ	月		1	1	1	
大法輪	月	5				
短歌	月			1		
短歌研究	月		3			
短歌現代	月	1				
旅	月	3	1	1		
旅の手帖	月	3	1	1		
[ち]						
Cheek	月	1		1		
ちいさい・おおきい・よわい・つよい	隔月					5
ちいさなかがくのとも	月	3				3
地方公務員研究	季	5				
中央公論	月	3	3	1		
中部財界	月	*3		1		
[て]						
T. Tennis	月	1				
TJ-GIFU	月			1		
TVガイド 中部版	週		1			
テニスマガジン	月		1	1		
鉄道ジャーナル	月	1	1			
鉄道ファン	月	1		1		
天文ガイド	月	3		1		
[と]						
Tokai Walker	隔週	1		1	1	
図書館雑誌	月	永				

誌名	刊行形式	保存年限				
		豊	尾	木	児	子
東海大人のウォーカー	隔月	1				
東海釣りガイド	月	1	1	1		
特選街	月	1	1	1		
[な]						
なごみ	月	3				
ナンバー	隔週	1	1	1		
[に]						
日経WOMAN	月	1		1		
日経エンタテインメント!	月			1		
日経おとなのOFF	月	1				
日経TRENDY	月	1	1			
日経PCビギナーズ	月	1				
日経ベストPC+デジタル	月	1	1			
日経マネー	月	1	1			
日本古書通信	月	5				
日本児童文学	月	3	永			
日本歴史	月	永				
ニューズウィーク日本版	週	1	1	1		
Newsがわかる	月					1
Newsweek	週	1	1			
Newton	月	3	1	1		
ニューハウス	月	3	1	1		
[ね]						
猫の手帖	月			1		
[の]						
non・no	隔週	1	1	1		
[は]						
high fashion	月		3			
VOLLEYBALL	月	1				
花時間	月			1		
俳句	月		3	1		
俳句研究	月	3				
俳壇	月		3			
判例時報	旬	永				
母の友	月			1		5
[ひ]						
BE-PAL	月	1	1	1		
BIG tomorrow	月	1	1	1		
BISES	隔月		1			
ぴあ 中部版	隔週	1	1	1		
ピチレモン	月		1			
ひよこクラブ	月	1		1	1	
美術手帖	月			1		
[ふ]						
BRIO	月		1			
FEMALE	季		1			

誌名	刊行形式	保存年限			
		豊	尾	木	児子
【ふ】					
FORTUNE	隔週	1			
Pre-mo	月	1			
PRETTY STYLE	月	1			
プレジデント	隔週	1	1	1	
プレジデントFamily	月		1	1	
婦人画報	月	1			
婦人公論	隔週	1	1	1	
婦人之友	月	1	3	1	
文化庁月報	月	1			
文学	月	3			
文學界	月	3			
文藝	季	3			
文藝春秋	月	3	3	1	
【へ】					
Baby-mo	月	1	1		
【ほ】					
ボイス	月	3			
報道春秋(休刊中)	不定	3			
法律時報	月	5	5		
【ま】					
marie claire	月	1			
【み】					
ミステリマガジン	月	1			
ミセス	月	1		1	
ミセスのスタイルブック	年4	1	1		
【む】					
ムー	月		1		
無線と実験	月	3			
【め】					
MEN'S CLUB	月	1		1	
MEN'S NON-NO	月	1	1	1	
【も】					
MOE	月		3		
MORE	月	1		1	
モダンリビング	隔月	3			
モノ・マガジン	隔週	1			
【や】					
ヤマケイJOY	年6	5			
山と溪谷	月	5	1	1	
【ゆ】					
ゆうゆう	月			1	
郵趣	月		1		

誌名	刊行形式	保存年限			
		豊	尾	木	児子
【よ】					
yom yom	季	3			
読売ウィークリー	週		1	1	
幼稚園	月	1			1
【り】					
LEE	月	1		1	1
Reader's Digest	月	1			
留学交流	月	1			
【る】					
るるぶ	年	3			
【れ】					
レコード芸術	月		1		
レタスクラブ	隔週	1	1	1	
レディブティック	月	1			
歴史街道	月		永		
歴史読本	月	3	1	1	
【わ】					
ワールドサッカーダイジェスト	隔週			1	
わかさ	月	1			
私の家づくり	年3	1			
私の部屋づくり(休刊中)	季	1			

各館登録タイトル数	
豊島図書館	211
尾西図書館	116
木曽川図書館	124
尾西児童図書館	22
子ども文化広場	24
全館合計	291誌

(新聞類) 豊...豊島、尾...尾西、木...木曾川、児...尾西児童、子...子ども文化広場

保存年限例 1...1年、0.6...6ヶ月、0.3...3ヶ月、永...永年保存

誌名	保存年限				
	豊	尾	木	児	子
[購入分]					
朝日新聞(朝夕刊)	1	永	0.6	1	0.3
朝日新聞(地方版)	永		永		
朝日小学生新聞		1	0.6		3
朝日中学生ウィークリー		1	0.6	1	3
一宮タイムス	永	永	5		
産経新聞	1		0.6		
週刊読書人	1	1			
スポーツニッポン			0.6		
スポーツ報知		1			
センイ・ジャアナル		永			
織研新聞	永				
中日新聞(朝夕刊)	1	1	0.6	1	0.3
中日新聞(尾張版)	永	永	永		
中日スポーツ	3	1	0.6		0.3
中部経済新聞	1	1	0.6		
名古屋タイムズ	1		0.6		
日刊工業新聞	1	1			
日経流通新聞	1				
日本経済新聞(朝夕刊)	1	1	0.6		
日本繊維新聞	永	永			
毎日新聞(朝夕刊)	1	1	0.6		
毎日新聞(地方版)	永				
毎日小学生新聞		1		1	3
毎日中学生新聞(休刊中)		1			3
読売新聞(朝刊)	1	1	0.6		
読売新聞(地方版)	永				
International Herald Tribune	1				
The Japan times.	1	1	0.6		

誌名	保存年限				
	豊	尾	木	児	子
[寄贈分]					
一宮せんいニュース	永				
公明新聞		1	0.6		
国士舘大学新聞	1				
自由民主	1	1			
出版ダイジェスト	1	1			
しんぶん赤旗	1	1	0.6		
しんぶん赤旗 日曜版	1		0.6		
聖教新聞	1		0.6		
電気新聞	1				
日本新華僑報	1				
民団新聞	1				
THE DAILY YOMIURI		1			
[縮刷版]					
朝日新聞(東京版)	永		永		
中日新聞(市民版)	永	永	永		
中部経済新聞	永				
日本経済新聞	永				
[マイクロフィルム]					
新愛知新聞(-S17.8)	永				
中日新聞 市民版(-S46)	永				
中日新聞 尾張版(-S57)	永				

子ども文化広場の朝日新聞・中日新聞は朝刊のみ

(官広報) 豊...豊島、尾...尾西、木...木曾川、児...尾西児童、子...子ども文化広場

保存年限例 1...1年、0.6...6ヶ月、永...永年保存

誌名	保存年限				
	豊	尾	木	児	子
官報	永	永	永		
官報号外	永	永	永		
官報号外・参議院会議録	永	永			
官報号外・衆議院会議録	永	永			
官報資料版(終刊)	永	永	永		

誌名	保存年限				
	豊	尾	木	児	子
広報いちのみや	永				
広報びさい		永			
広報きそがわ			永		
文部科学広報	5				
愛知県公報	永	永			

7. 図書館活動係数

平成19年3月31日現在

人 口	381,036 人	資料購入費	92,962 千円
登録者数	98,056 人	図書購入費	75,750 千円
貸出者数	482,455 人	図書購入冊数	41,187 冊
貸出点数	2,005,526 点	開館日数	284 日
蔵書点数	782,919 点	職員数	76 人

項 目	算 出 方 法	係 数
市民一人当り	$\frac{\text{蔵書点数}}{\text{人 口}}$ (点)	2.1
	$\frac{\text{貸出点数}}{\text{人 口}}$ (点)	5.3
	$\frac{\text{資料購入費}}{\text{人 口}}$ (円)	244
登 録 率	$\frac{\text{登録者数}}{\text{人 口}}$ (%)	25.7
登録者一人当り	$\frac{\text{蔵書点数}}{\text{登録者}}$ (点)	8.0
	$\frac{\text{貸出点数}}{\text{登録者}}$ (点)	20.5
	$\frac{\text{資料購入費}}{\text{登録者}}$ (円)	948
蔵書回転率	$\frac{\text{貸出点数}}{\text{蔵書点数}}$ (回)	2.6
図書購入平均価格	$\frac{\text{図書購入費}}{\text{図書購入冊数}}$ (円)	1,839
職員一人当り	$\frac{\text{貸出点数}}{\text{職員数}}$ (点)	26,389
一日当り	$\frac{\text{貸出者数}}{\text{開館日数}}$ (人)	1,699
	$\frac{\text{貸出点数}}{\text{開館日数}}$ (点)	7,062

職員数内訳

正規職員 26 常勤臨時職員 9 臨時職員 41 (1,500時間換算)

8. 図書館行事

(1) 豊島図書館の行事

ロビー展示

平成18年4月～平成19年3月

開催期間	テーマ	展示者
4月 1日(土)～25日(火)	マーブルインク&手作り本展	創作製本趣味の会 松波 逸雄
5月 2日(火)～25日(木)	一宮21景と四季花絵画展	中島 光幸
6月 1日(木)～25日(日)	全国のお城のペン画展	牧野 勝廣
7月 1日(土)～25日(火)	コロール造形子ども作品展	松原 憲司
8月 1日(火)～25日(金)	一宮のノコギリ屋根写真展	佐藤 正晴
9月 1日(金)～24日(日)	ボタニカルアート展	森田 あさ子
10月 1日(日)～25日(水)	幕末・明治新聞と広告展	豊田 昌夫
11月 1日(水)～25日(土)	落ち葉のアート展	林 美代子
12月 1日(金)～24日(日)	庶民が育てた美しい日本の綿 ～手紡ぎもめん展～	熊沢 総子
1月 5日(金)～25日(木)	連鶴講座作品展	石樽 せいこ
2月 1日(木)～25日(日)	私の登った山と草花写真展	杉山 幸夫
3月 1日(木)～25日(日) (3月5日～15日休館)	絵本と紙工作展	野田 みえ子

講座

・山内一豊と一宮ゆかりの武将たち

講 師	古文書研究家 田中 豊
日 程	午前10時30分～12時30分 4/25、5/9、5/23、6/13、6/27、7/11、7/25、8/8
受 講 料	無料
受 講 者	67人(延406人)
内 容	一宮市が輩出した歴史に残る数多くの武将たちを紹介。

・連鶴講座

講 師	れんづる会代表 石樽 せいこ
日 程	午前10時30分～12時30分 11/11、11/25、12/9、12/23
受 講 料	2,000円(材料費)
受 講 者	20人(延77人)
内 容	易しい連鶴を作り、飾って楽しむ。

16ミリ映写機操作講習会

対 象	市内在住、在勤、在学の18歳以上の方
日 時	7月20日（木） 午前10時～午後4時
受 講 料	無料
受 講 者	35人（修了者35人）
内 容	16ミリ映写機の操作技術など修得

除籍本のリサイクル

除籍になった図書を市民の方々に、再度有効に利用してもらうことを目的に配布

移管内訳	市役所市民課ロビー	801 冊
	リバーサイドフェスティバル	7,920 冊
	市民病院	100 冊
	今伊勢公民館	200 冊
	合 計	9,021 冊

平成18年度巡回映画学習会（一宮市A V技術者の会主催）

児童を対象に、夏休みや冬休みを利用して市内で巡回映画会を行う

実 施 会 場	実 施 回 数	参 加 人 員
貴 船	3	223
神 山	23	1,058
向 山	4	162
富 土	13	1,643
葉 栗	20	1,126
西 成	0	0
丹 陽	2	140
浅 井	25	1,186
北 方	6	216
大 和	16	930
今 伊 勢	15	1,419
奥	19	1,472
萩 原	21	982
千 秋	15	445
尾 西 第 一	1	40
尾 西 第 二	2	56
計	185	11,098

実習等

・職場体験学習

中学校からの要請で図書館職員の仕事を経験し、将来の進路の助けとなるよう指導

日 程	学 校 名	人数
8月 1日（火）	今伊勢中学校2年生	6人
8月 2日（水）	中部中学校1年生	2人
11月 2日（木）	北部中学校2年生	3人
11月 9日（木）	南部中学校2年生	3人

・実習

大学からの要請で図書館司書資格取得を目指す学生を受け入れる

日 程	学 校 名	人数
9月 1日（金） ～ 7日（木）	愛知淑徳大学学生	3人
9月 12日（火） ～ 17日（日）	三重大学学生	1人

・研修

小中学校からの要請で図書館での体験学習を通して、知見を広め社会の構成員としての資質向上を目的に受け入れる

日 程	学 校 名	人数
7月 27日（木） ～ 28日（金）	小中学校教諭10年経験者社会体験研修 （向山小1名・奥小1名・尾西第一中1名）	3人
7月 25日（火） 26日（水） 28日（金）	小中学校教諭10年経験者社会体験研修 （向山小1名）	1人
8月 11日（金） ～ 13日（日）	江南市立古知野中学校教諭 社会体験研修	1人

名 称	発 足 年	会 員 数	例 会 日	活 動 内 容
一宮市AV 技術者の会	S40年	14支部 165名	毎月 随時	地域における「16ミリ映 画」の上映及び指導
むらさき会	S49年	男 0 女 26 計 26名	毎月 第1火	講師の指導により、「古 文」を学習する
草子会	S61年	男 1 女 9 計 10名	毎月 第3金	講師の指導により、作文・ 随筆等を創作する
濤聲会	S63年	男 30 女 33 計 63名	毎月 第1火・第4土	「唐詩選」を基に、詩の鑑 賞・作詩を学習する
古典の会	H2年	男 0 女 18 計 18名	毎月 第2・4木	講師の指導により、「続日 本紀」を学習する
かにサークル	H3年	男 0 女 40 計 40名	毎月 第2・4金	折り紙による、作品の製作
史記の会	H4年	男 8 女 11 計 19名	毎月 第3土	講師の指導により、「史 記」を学習する
ニイハオ会	H5年	男 15 女 17 計 32名	毎月 第1、2土	講師の指導により、「中国 語」の学習をする
郷土の民話同好会	H11年	男 1 女 8 計 9名	毎月 第2日	広く郷土の民話を発掘し、 記録に残す
一宮自分史の会	H12年	男 7 女 7 計 14名	毎月 第2水	作品相互研究、作品上梓、 見学・研修旅行
創作製本趣味の会	H14年	男 5 女 14 計 19名	毎月 第2水	創作製本の製作・研修
アイコンの会	H14年	男 4 女 8 計 12名	毎月 第1水	世界各地の芸術・文化を学 ぶ
一宮拓友会	H15年	男 6 女 11 計 17名	毎月 第1金	石造物の採拓、裏打ち
美術散歩	H15年	男 3 女 15 計 18名	毎月 第3水	国内外の美術作品の学習
豊史談会	H18年	男 20 女 13 計 33名	毎月 第2火	「真清探担証」等の郷土史 を学習する
一宮良寛会	H18年	男 11 女 14 計 25名	毎月 第2水	講師による法話 「良寛の世界」を学習する

(16団体)

(参考)子ども文化広場の行事

自主文化事業

テ	マ	開 催 日	参 加 者
	ボランティア研修会	12月1日(金)	75名
	子どもフェスティバルの開催 テーマ“わくわく どきどき 本とともだち” 1日目:折り紙・アニメ映画の上映 2日目:読み聞かせ・ストーリー・テリング・ 布絵本	11月11日(土) 12日(日)	総計 2,671名 (一般 1,173名) (児童 1,498名)

子どもおはなし広場

- ・おはなし広場(おはなし広場たんぽぽ)

絵本や紙芝居の読み聞かせ

毎月 第1・2土曜日 午後2時から 1階おはなし広場

- ・えほんのおへや“はじめのいっぽ”(おはなし広場たんぽぽ)

未就園児対象

毎月 第2木曜日 午後10時30分から・午前11時から 1階おはなし広場

- ・布絵本であそびましょう(一宮布絵本の会)

毎月 第3土曜日 午後2時から 1階おはなし広場

- ・ストーリー・テリング(おはなしぼけっと)

毎月 第4土曜日 午後3時から 1階おはなし広場

- ・ストーリー・テリング(あおむしの会)

奇数月 第4日曜日 午後3時から 1階おはなし広場

(2)尾西図書館の行事

展示会

開催期間	名称	内容
10月3日(火)～9日(月)	布遊び	パッチワークサークル「木綿花」の作品展
11月17日(金)～12月1日(金)	書写作品展	書写教室の生徒の皆さんによる書写と手作りカレンダーの作品展

講習会

・図書館ボランティア講習会

開催日 参加者	5月25日(木)	18人
	6月1日(木)	16人
	6月8日(木)	13人
講師	齋藤秀典(つつみざくら代表)	
内容	ボランティアの原点及び実践等の基礎知識を学ぶ。	

・読み聞かせ講習会

開催日 参加者	11月1日(水)	20人
	11月8日(水)	14人
	11月15日(水)	19人
	11月22日(水)	14人
	11月29日(水)	14人
講師	森 郁代	
内容	読み聞かせの楽しさを学ぶ	

図書・雑誌のリサイクル

除籍になった図書と雑誌を市民の方々に、再度有効に利用してもらうことを目的に開催

開催日 10月21日(土)・22日(日)
参加者数 2,427人 譲渡資料数 7,184冊

幼児・児童に対する図書館活動

・親子で楽しむ会

幼児と母親を対象に早い段階から読書の楽しさ、大切さを知ってもらうことを目的に開催

毎月 第2水曜日 午前11時から 2階視聴覚室

総回数 10回 参加総数 447人

・おはなし会（図書館みのりの会主催）

おはなし室において、絵本の読み聞かせ、紙芝居、パネルシアターなどを上演

毎週土、日曜日 午後2時から

総回数 95回 参加総数 1,402人

・たのしいおはなし会（朗読ぐるーぷ言の葉主催）

児童を対象に朗読を通して読書普及活動を目的に開催

毎月 第2土曜日 午前11時から 1階おはなし室

総回数 11回 参加総数 114人

・ストーリー・テリングの会（尾西ストーリー・テリングの会 おはなしの森主催）

児童を対象にストーリー・テリングを通して読書普及活動を目的に開催

毎月 第4土曜日 午前11時から 1階おはなし室

総回数 11回 参加総数 141人

・ストーリー・テリングの会（尾西児童図書館で開催）

児童を対象にストーリー・テリングを通して読書普及活動を目的に開催

毎月 第1水曜日 午後3時50分から 尾西児童図書館おはなし室

総回数 9回 参加総数 95人

・子どものつどい（尾西児童図書館で開催）

幼児・児童に対するサービスとして、テーマにより絵本や紙芝居の読み聞かせなどを児童図書館職員により開催

毎月 第3水曜日 午後3時50分から 尾西児童図書館おはなし室

総回数 12回 参加総数 78人

・子ども読書の日記念行事

子どもたちに本と図書館に親しんでもらうとともに「子ども読書の日」の普及をはかる

開催日	内容	参加者
4月22日（土）	大型紙芝居、パネルシアター、エプロンシアターなど	40人
4月22日（土）	日本や外国の昔話の語り	6人
4月30日（日）	身近な材料を使った手品	30人

・夏のおはなし会

幼児・児童を対象に本や図書館に親しんでもらうために開催

開 催 日	内 容	参加者
7月9日(日)	大型紙芝居、パネルシアター、人形劇などを上演	110人

・春のおはなし会(尾西児童図書館で開催)

幼児・児童を対象に本や図書館に親しんでもらうために開催

開 催 日	内 容	参加者
3月28日(水)	大型紙芝居、パネルシアター、布絵本などを上演	38人

・幼児教室

保育園児に対する読書サービスとして、自由読書・ビデオの上映・読み聞かせなどを行い、図書館に親しんでもらうための集団利用

	来館保育園	回数	参加人数
尾西図書館	市内保育園	36回	2,229人
尾西児童図書館	市内保育園	8回	266人
合計	市内保育園	44回	2,495人

・小学生一日司書体験

図書館のしくみや活動を学習し、図書館に対する理解を深めてもらうために開催
市内の小学5・6年生の参加希望者が、司書として図書館業務を1日体験する

開催日 7月21日(金)
参加者 小学5年生(6人)、小学6年生(6人)
参加人数 12人

・職場体験学習

中学校からの要請で図書館職員の仕事を経験し、将来の進路の助けとなるよう指導

日 程	学 校 名	人数
8月2日(水)	今伊勢中学校	4人
8月9日(水)	尾西第一中学校	7人
8月23日(水)	尾西第三中学校	8人

尾西図書館利用団体

平成19年3月31日現在

名 称	発 足 年	会 員 数	例 会 日	活 動 内 容
さつき会	S61年	男 2 女 13 計 15名	毎月 第1木	読書会：作品研究、文学散歩
尾西朗読同好会	S62年	男 0 女 13 計 13名	毎月 第4火	講師の指導により、朗読の勉強をしている自主グループ
	H14年	男 0 女 14 計 14名	毎月 第3水	
手品同好会	H8年	男 5 女 3 計 8名	毎月 第2木	講師の指導により、手品の勉強会
尾西ストーリー・テリングの会 おはなしの森	H10年	男 1 女 9 計 10名	毎月 第3木	ストーリー・テリングの勉強会
おはなしし隊	H14年	男 1 女 4 計 5名	毎月 第1・3火	朗読の勉強会

(5団体)

(3)玉堂記念木曾川図書館の行事

展示会

平成18年4月～平成19年3月

開 催 期 間	テ ー マ	展 示 者
4月18日(火)～23日(日)	ボタニカルアート野の花の会展	森田 あさ子
5月2日(火)～14日(日)	小学校児童による読書感想画展	図書館フレンズ木曾川
5月20日(土)～ 6月4日(日)	「田中華山・恭一・勇輝」父子三人展	田中恭一・勇輝
6月13日(火)～25日(日)	木曾川絵画同好会展	寺西 洋二
7月11日(火)～23日(日)	筆ペンによる色紙、短冊展	櫛田 孝義
7月25日(火)～30日(日)	第8回 桃墨会展	丹羽 桃慶
8月1日(火)～6日(日)	あじさいの会 絵画展	平野 肇
8月8日(火)～20日(日)	写仏展	山田 美枝
8月22日(火)～27日(日)	葉栗絵手紙教室作品展	滝 照子
8月29日(火)～ 9月10日(日)	めい写クラブ写真展	堀井 勝絵
9月12日(火)～18日(祝)	「使って知ろう、作って知ろう、巡って知ろう まちの文化施設」ワークショップ作品展	プロジェクト花玉 (松本 幹永)
9月20日(水)～ 10月1日(日)	川合健之写真展	川合 健之
"	ダンボールアート展	門内 曠二
10月3日(火)～9日(祝)	西成水墨画クラブ作品展	岡澤 恒和
"	子どもたちの写真展	門内 曠二
10月21日(土)～ 11月12日(日)	川合玉堂展 玉堂 - その「うた」	一宮市博物館
12月5日(火)～17日(日)	木曾川水墨画クラブ作品展	岩田 侃次
12月19日(火)～27日(水)	尹雙雄(ユン・サンウン)個展	尹 雙雄
1月5日(金)～14日(日)	笹尾純春個展	伊藤 三春
1月16日(火)～28日(日)	石川喜春作品展	石川 喜春
1月30日(火)～ 2月12日(祝)	書道作品展	伊藤 玄圃
3月3日(土)～11日(日)	寺西洋二自選展・シルバー絵画教室 展	寺西 洋二
3月13日(火)～25日(日)	櫻展	丹下 由光
"	ダンボールアート展	門内 曠二
3月27日(火)～ 4月8日(日)	健やかクラブ展	老人福祉センター

講演会

・小和田哲男講演会

開催日	7月17日(祝) 午後2時
演題	山内一豊と千代の生涯
講師	小和田哲男(静岡大学教授)
参加者	162人
内容	NHK大河ドラマ「功名が辻」において時代考証を担当する講師が、木曾川町で生まれた戦国武将、山内一豊とその妻千代の魅力を語る。

・図書館講演会

開催日	1月26日(金) 午後2時
演題	絵本の魅力と読み聞かせの楽しさ
講師	近藤洋子(元名古屋市図書館司書)
参加者	58人
内容	図書館などで長年「読み聞かせ」の実演をしている講師が、絵本の魅力と読み聞かせの楽しさについて語る。

講習会

・図書館ボランティア講習会

開催日	6月15日(木) 5人
参加者	6月22日(木) 7人
講師	齋藤秀典(つつみざくら代表)
内容	ボランティアの原点及び実践等の基礎知識を学ぶ。

図書・雑誌のリサイクル

除籍となった図書と雑誌を市民の方々に、再度有効に利用してもらうことを目的に開催

開催日 2月17日(土)・18日(日)

譲渡資料数 2,021冊

読み聞かせ・おはなし会

・読み聞かせ ぷりん

児童を対象に朗読を通して、読書普及活動を目的に開催

毎月 第4土曜日 午前11時から 1階こどもひろば

総回数 10回 参加総数 182人

・おはなしグループ いろり

児童を対象に朗読を通して、読書普及活動を目的に開催

毎月 第2,4日曜日 午後2時から 1階こどもひろば

総回数 22回 参加総数 263人

・読み聞かせボランティア とびら

大人の方を対象に絵本・詩の朗読を通して、読書の楽しさ大切さを知ってもらうことを目的に開催

総回数 3回 参加総数 33人

子どもビデオ上映会

幼児を対象に上映会を通して、映像の楽しさを知ってもらうことを目的に開催

毎週水曜日 午前11時から 1階こどもひろば

総回数 49回 参加総数 246人

子ども放送局

文部科学省が実施する公開講座をリアルタイムで受信放映し、「来て！見て！参加する！」をモットーに、子どもたちに興味、関心を持ってもらうことを目的に開催

毎週土曜日（8月は除く） 午前11時から 2階会議室

映画上映会

大人の方を対象に、映画の楽しさを知ってもらうとともに、文化の向上を目的に開催

午後2時から 2階視聴覚室

上映日	内 容	観客数
4月16日(日)	「トロイ」	18人
5月21日(日)	「逃亡者」	21人
6月18日(日)	「恋愛適齢期」	22人
7月16日(日)	「ゴシカ」	10人
8月20日(日)	「ハリーポッターとアズカバンの囚人」	70人
9月17日(日)	「トレーニングデイ」	13人
10月15日(日)	「LOVERS」	15人
11月19日(日)	「エデンの東」	23人
12月17日(日)	「オーシャンズ12」	21人
1月21日(日)	「チェイシングリパティ」	25人
2月18日(日)	「キャットウーマン」	25人
3月18日(日)	「ミスティック・リバー」	21人
合 計		284人

実習等

・職場体験学習

中学校からの要請で図書館職員の仕事を経験し、将来の進路の助けとなるよう指導

日 程	学 校 名	人数
8月1日(火)	今伊勢中学校2年生	4人
8月9日(水) ～11日(金)	木曾川中学校2年生	2人

・研修

学校からの要請で図書館での体験学習を通して、知見を広め社会の構成員としての資質向上を目的に受け入れる

日 程	学 校 名	人数
7月25日(火) 27日(木)	一宮聾学校教諭 社会奉仕体験活動研修	1人

9 . 図書館システムの概要

システム	NECネクサソリューションズ LIC S - R
------	--------------------------

機器構成		
豊島図書館	業務用端末（事務室内）	8台
	貸出・返却・検索端末（カウンター）	8台
	利用者開放端末（OPAC）	5台
	情報公開端末	1台
尾西図書館	業務用端末（事務室内）	4台
	貸出・返却・検索端末（カウンター）	4台
	利用者開放端末（OPAC）	3台
	情報公開端末	1台
玉堂記念 木曽川図書館	業務用端末（事務室内）	3台
	貸出・返却・検索端末（カウンター）	3台
	利用者開放端末（OPAC）	2台
	情報公開端末	1台
尾西児童図書館	貸出・返却・検索端末（カウンター）	2台
	利用者開放端末（OPAC）	1台
地域文化広場	貸出・返却・検索端末（カウンター）	1台
	利用者開放端末（OPAC）	1台
子ども文化広場	業務用端末（事務室内）	1台
	貸出・返却・検索端末（カウンター）	6台
	利用者開放端末（OPAC）	2台

図書館電算システム構成図

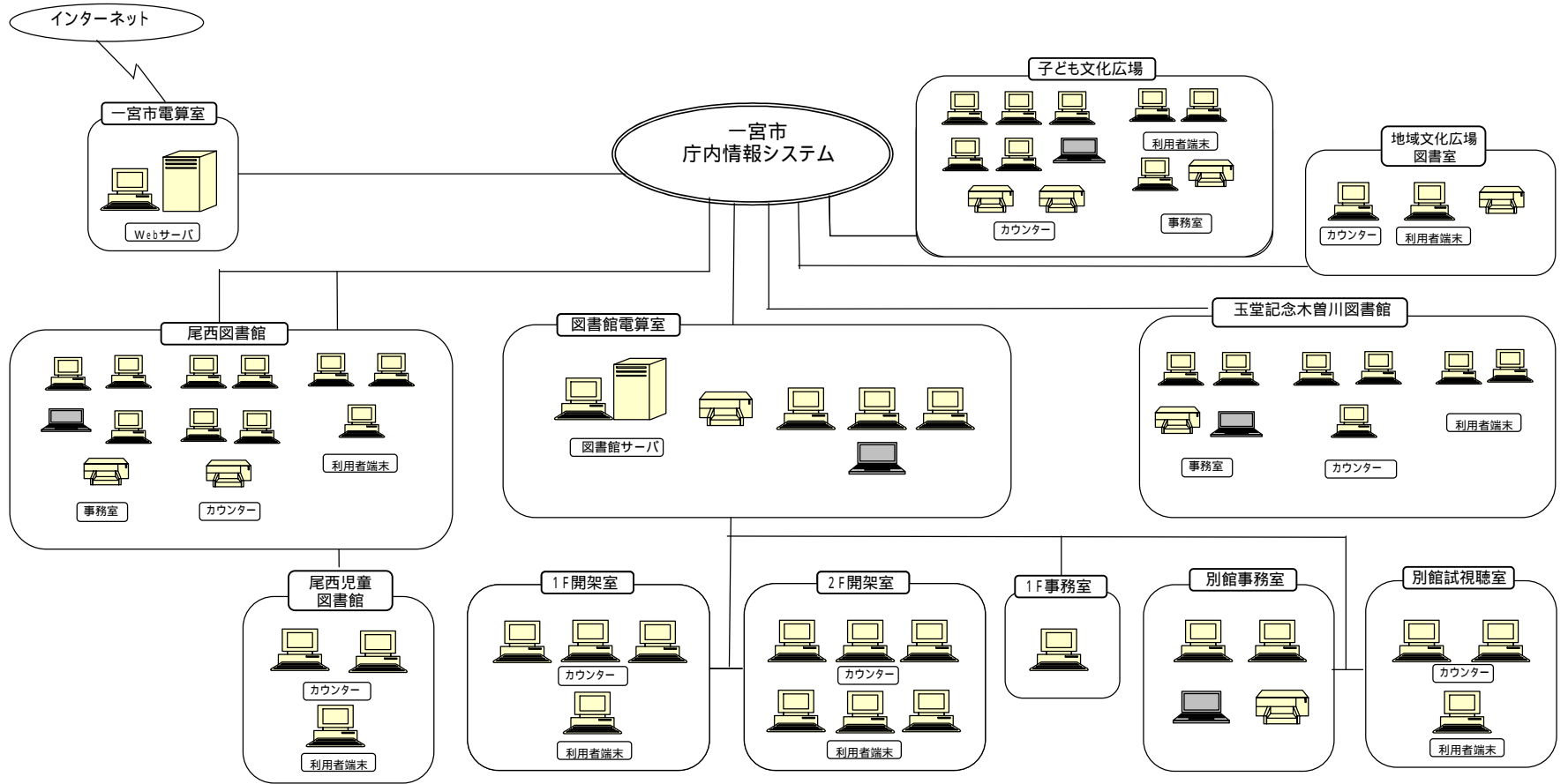

10. 条例・規則等

図書館法

(昭和25年4月30日 法律第118号)

第1章 総則

(この法律の目的)

第1条 この法律は、社会教育法(昭和24年法律第207号)の精神に基き、図書館の設置及び運営に関して必要な事項を定め、その健全な発達を図り、もつて国民の教育と文化の発展に寄与することを目的とする。

(定義)

第2条 この法律において「図書館」とは、図書、記録その他必要な資料を収集し、整理し、保有して、一般公衆の利用に供し、その教養、調査研究、レクリエーション等に資することを目的とする施設で、地方公共団体、日本赤十字社又は民法(明治29年法律第89号)第34条の法人が設置するもの(学校に附属する図書館又は図書室を除く。)をいう。

2 前項の図書館のうち、地方公共団体の設置する図書館を公立図書館といい、日本赤十字社又は民法第34条の法人の設置する図書館を私立図書館という。

(図書館奉仕)

第3条 図書館は、図書館奉仕のため、土地の事情及び一般公衆の希望にそい、更に学校教育を援助し得るように留意し、おおむね左の各号に掲げる事項の実施に努めなければならない。

一．郷土資料、地方行政資料、美術品、レコード、フィルム収集にも十分留意して、図書、記録、視覚聴覚教育の資料その他必要な資料(以下「図書館資料」という。)を収集し、一般公衆の利用に供すること。

二．図書館資料の分類排列を適切にし、及びその目録を整備すること。

三．図書館の職員が図書館資料について十分な知識を持ち、その利用のための相談に応ずるよう

にすること。

四．他の図書館、国立国会図書館、地方公共団体の議会に附置する

図書室及び学校に附属する図書館又は図書室と緊密に連絡し、協力し、図書館資料の相互貸借を行うこと。

五．分館、閲覧所、配本所等を設置し、及び自動車文庫、貸出文庫の巡回を行うこと。

六．読書会、研究会、鑑賞会、映写会、資料展示会等を主催し、及びその奨励を行うこと。

七．時事に関する情報及び参考資料を紹介し、及び提供すること。

八．学校、博物館、公民館、研究所等と緊密に連絡し、協力すること。

(司書及び司書補)

第4条 図書館に置かれる専門的職員を司書及び司書補と称する。

2 司書は、図書館の専門的事務に従事する。

3 司書補は、司書の職務を助ける。

(司書及び司書補の資格)

第5条 左の各号の一に該当する者は、司書となる資格を有する。

一．大学又は高等専門学校を卒業した者で第6条の規定による司書の講習を修了したもの

二．大学を卒業した者で大学において図書館に関する科目を履修したもの

三．3年以上司書補(国立国会図書館又は大学若しくは高等専門学校の附属図書館の職員で司書補に相当するものを含む。)として勤務した経験を有する者で第6条の規定による司書の講習を修了したもの

2 次の各号のいずれかに該当する者は、司書補となる資格を有する。

一 司書の資格を有する者

二 高等学校若しくは中等教育学校を卒業した者又は高等専門学校第3学年を修了した者で第6条の規定による司書補の講習を修了したもの

(司書及び司書補の講習)

第6条 司書及び司書補の講習は、大学が、文部科学大臣の委嘱を受けて行う。

2 司書及び司書補の講習に関し、履修すべき科目、単位その他必要な事項は、文部科学省令で定める。

ただし、その履修すべき単位数は、15単位を下ることができない。

第7条 削除

(協力の依頼)

第8条 都道府県の教育委員会は、当該都道府県内の図書館奉仕を促進するために、市(特別区を含む。以下同じ。)町村の教育委員会に対し、総合目録の作製、貸出文庫の巡回、図書館資料の相互貸借等に関して協力を求めることができる。

(公の出版物の収集)

第9条 政府は、都道府県の設定する図書館に対し、官報その他一般公衆に対する広報の用に供せられる独立行政法人国立印刷局の刊行物を2部提供するものとする。

2 国及び地方公共団体の機関は、公立図書館の求めに応じ、これに対して、それぞれの発行する刊行物その他の資料を無償で提供することができる。

第2章 公立図書館

(設置)

第10条 公立図書館の設置に関する事項は、当該図書館を設置する地方公共団体の条例で定めなければならない。

第11条及び第12条 削除

(職員)

第13条 公立図書館に館長並びに当該図書館を設置する地方公共団体の教育委員会が必要と認める専門的職員、事務職員及び技術職員を置く。

2 館長は、館務を掌理し、所属職員を監督して、図書館奉仕の機能の達成に努めなければならない。

(図書館協議会)

第14条 公立図書館に図書館協議会を置くことができる。

2 図書館協議会は、図書館の運営に関し館長の諮問に応ずるとともに、図書館の行う図書館奉仕につき、館長に対して意見を述べる機関とする。

第15条 図書館協議会の委員は、学校教育及び社会教育の関係者並びに学識経験のある者の中から、教育委員会が任命する。

第16条 図書館協議会の設置、その委員の定数、任期その他必要な事項については、当該図書館を設置する地方公共団体の条例で定めなければならない。

(入館料等)

第17条 公立図書館は、入館料その他図書館資料の利用に対するいかなる対価をも徴収してはならない。

(公立図書館の基準)

第18条 文部科学大臣は、図書館の健全な発達を図るために、公立図書館の設置及び運営上望ましい基準を定め、これを教育委員会に提示するとともに一般公衆に対して示すものとする。

第19条 削除

(図書館の補助)

第20条 国は、図書館を設置する地方公共団体に対し、予算の範囲内において、図書館の施設、設備に要する経費その他必要な経費の一部を補助することができる。

2 前項の補助金の交付に関し必要な事項は、政令で定める。

第21条及び第22条 削除

第23条 国は、第20条の規定による補助金の交付をした場合において、左の各号の一に該当するときは、当該年度におけるその後の補助金の交付をやめるとともに、既に交付した当該年度の補助金を返還させなければならない。

一．図書館がこの法律の規定に違反したとき。

二．地方公共団体が補助金の交付の条件に違反したとき。

三．地方公共団体が虚偽の方法で補助金の交付を受けたとき。

第3章 私立図書館

第24条 削除

(都道府県の教育委員会との関係)

第25条 都道府県の教育委員会は、私立図書館に対し、指導資料の作製及び調査研究のために必要な報告を求めることができる。

2 都道府県の教育委員会は、私立図書館に対し、その求めに応じて、私立図書館の設置及び運営に関して、専門的、技術的の指導又は助言を与えることができる。

(国及び地方公共団体との関係)

第26条 国及び地方公共団体は、私立図書館の事業に干渉を加え、又は図書館を設置する法人に対し、補助金を交付してはならない。

第27条 国及び地方公共団体は、私立図書館に対し、その求めに応じて、必要な物資の確保につき、援助を与えることができる。

(入館料等)

第28条 私立図書館は、入館料その他図書館資料の利用に対する対価を徴収することができる。

(図書館同種施設)

第29条 図書館と同種の施設は、何人もこれを設置することができる。

2 第25条第2項の規定は、前項の施設について準用する。

附則 (略)

一宮市立図書館条例

(昭和31年4月1日 条例第18号)

(設置)

第1条 図書館法(昭和25年法律第118号。以下「法」という。)第10条の規定に基づき、市立図書館(以下「図書館」という。)を次のとおり設置する。

名称	位置
一宮市立豊島図書館	一宮市本町通8丁目11番地
一宮市立尾西図書館	一宮市東五城字大平裏19番地1
一宮市立玉堂記念木曽川図書館	一宮市木曽川町外割田字西郷中25番地

(分館、閲覧所等の設置)

第2条 図書館に次の分館を設置する。

名称	位置
一宮市立尾西児童図書館	一宮市明地字上平33番地1

(職員)

第3条 図書館に館長、司書、司書補、事務職員その他必要な職員を置く。

(図書館協議会の設置)

第4条 図書館に法第14条第1項に規定する図書館協議会(以下「協議会」という。)を置く。
(平15条例17・追加)

(委員の定数)

第5条 協議会の委員(以下「委員」という。)の定数は、10人以内とする。
(平15条例17・追加)

(委員の任期)

第6条 委員の任期は、2年とする。ただし、再任を妨げない。
2 委員に欠員が生じた場合の補欠委員の任期は、前任者の残任期間とする。
(平15条例17・追加)

(会長及び副会長)

第7条 協議会に会長及び副会長各1人を置く。
2 会長及び副会長は、委員の互選により選出し、その任期は、2年とする。
3 会長は、協議会を代表し、会議の議長となる。
4 副会長は、会長を補佐し、会長に事故あるときは、その職務を代理する。
(平15条例17・追加)

(会議)

第8条 協議会の会議は、会長が招集する。
2 協議会の会議は、委員の過半数が出席しなければ、これを開くことができない。
3 協議会の会議の議事は、出席委員の過半数をもって決し、可否同数のときは、会長の決するところによる。
(平15条例17・追加)

(複写手数料)

第9条 消費税法(昭和63年法律第108号)の規定による消費税及び地方税法(昭和25年法律第26号)の規定による地方消費税の額を含む図書その他の資料の複写に係る手数料の額は、複写用紙1枚につき50円以内で教育委員会規則で定める額とする。
(平15条例17・旧第4条繰下)

(教育委員会規則への委任)

第10条 この条例に定めるもののほか、図書館の運営に関して必要な事項は、一宮市教育委員会規則で定める。

(平15条例17・旧第5条繰下)

付 則

この条例は、公布の日より施行する。

付 則(昭和41年3月25日条例第4号)

(中略)

(施行期日)

1 この条例は、平成17年4月1日から施行する。

(経過措置)

2 この条例の施行の日の前日までに、尾西市立図書館の設置及び管理に関する条例(昭和56年尾西市条例第11号)又は木曾川町立図書館の設置及び管理に関する条例(平成12年木曾川町条例第53号)の規定によりなされた処分、手続その他の行為は、それぞれ改正後の一宮市立図書館条例の相当規定によりなされたものとみなす。

一宮市立図書館規則

(昭和55年8月15日 教委規則第6号)

(趣旨)

第1条 この規則は、一宮市立図書館条例(昭和31年一宮市条例第18号。以下「条例」という。)第10条の規定に基づき、図書館の運営に関し必要な事項を定めるものとする。
(平15教委規則1・平17教委規則30・一部改正)

(業務)

第2条 図書館は、図書館法(昭和25年法律第118号)の規定により、一般公衆の教養、調査研究、レクリエーション等に資するため、おおむね次の事項を行う。

- (1) 図書館資料(以下「資料」という。)を収集し、整理し、及び保存して一般公衆の利用に供すること。
- (2) 他の関係諸機関等と連絡を密にし、資料の相互貸借を行うこと。
- (3) 読書会、研究会、展示会その他読書活動の主催及び奨励に関すること。

(平17教委規則30・一部改正)

(休館日)

第3条 図書館の休館日は、次のとおりとする。

- (1) 月曜日。ただし、その日が国民の祝日に関する法律(昭和23年法律第178号)に規定する休日(以下「休日」という。)に当たる場合を除く。
- (2) 休日の翌日。ただし、その日が土曜日、日曜日又は休日に当たる場合を除く。
- (3) 1月1日から同月4日まで及び12月28日から同月31日まで
- (4) 各館の毎月の整理休館日として館長が定める日。ただし、その日が休日に当たる場合は、その前日
- (5) 整理期間としてあらかじめ館長が定める期間

2 教育委員会は、必要があると認めるときは、前項の規定にかかわらず、休館日を変更し、又は臨時に休館することができる。

(平10教委規則1・全改、平17教委規則30・一部改正)

(開館時間)

第4条 図書館の開館時間は、午前10時から午後6時までとする。ただし、市立豊島図書館及び市立玉堂記念木曾川図書館においては、6月1日から8月31日までの休日を除く火曜日から金曜日までの日における開館時間は、午前9時から午後7時までとする。

- 2 前項の規定にかかわらず、市立尾西図書館の木曜日の開館時間は、午前10時から午後9時までとする。
- 3 前2項の規定にかかわらず、市立尾西児童図書館の開館時間は、午前10時から午後5時までとする。
- 4 館長は、必要があると認めるときは、教育委員会の承認を得て、前3項の開館時間を変更することができる。

(平17教委規則30・全改)

(損害賠償)

第5条 利用者は、資料又は図書館の施設、設備若しくは器具を破損し、又は滅失したときは、教育委員会の指示するところに従い、これを原状に復し、又はその損害を賠償しな

なければならない。ただし、教育委員会がやむを得ない理由があると認めるときは、これを減額し、又は免除することができる。

第6条 削除

(平17教委規則30)

(複写)

第7条 資料の複写をしようとする者は、館長に申し出なければならない。ただし、次に掲げる資料は、複写することができない。

- (1) 著作権の侵害となるおそれのある資料
- (2) 複写が困難な資料又は複写により損傷のおそれのある資料
- (3) 視聴覚資料
- (4) 館長が複写を不相当と認める資料

2 条例第9条の規定による手数料の額は、10円とする。

3 前項の手数料の額には、消費税法(昭和63年法律第108号)の規定による消費税及び地方税法(昭和25年法律第226号)の規定による地方消費税の額が含まれるものとする。

(平11教委規則1・平15教委規則1・平17教委規則30・一部改正)

(入館制限)

第8条 次の各号のいずれかに該当する者に対しては、入館を拒絶し、又は退館を命ずることができる。

- (1) 他人に危害又は迷惑を及ぼすおそれのある物品、動物等を携帯する者
- (2) 管理上の必要な指示に従わない者
- (3) 前2号に掲げるもののほか、館長において支障があると認めたる者

(貸出対象者)

第9条 次に掲げる市の区域内に住所を有し、通勤し、又は通学する者は、個人貸出しを受けることができる。

- (1) 一宮市
- (2) 稲沢市

(平12教委規則10・平13教委規則6・平成17教委規則30・一部改正)

(貸出手続)

第10条 資料の貸出しを受ける者は、所定の手続きをし、貸出しカードの交付を受けなければならない。

2 資料の貸出しを受ける者は、資料とともに貸出カードを提出しなければならない。

(平17教委規則30)

(貸出点数及び期間)

第11条 資料の個人貸出しは、1人10点以内とし、その期間は、2週間以内とする。ただし、複製絵画の個人貸出しは、1人1点とし、その期間は、30日以内とする。

2 前項の規定にかかわらず、館長が必要と認めるときは、貸出点数及び期間を変更することができる。

(平17教委規則30)

(郵送貸出し)

第12条 市内に住所を有する者で、身体障害者福祉法(昭和24年法律第283号)第15条の規定

により身体障害者手帳の交付を受けたもので、身体障害者福祉法施行規則(昭和25年厚生省令第15号)別表第5号の視覚障害者にあつては1級から6級まで、その他の身体障害者にあつては1級から3級までに該当するものは、郵送により資料の貸出しを受けることができる。

- 2 前条及び次条から第15条までの規定は、前項の貸出しについて準用する。
- 3 前2項の貸出しに要する郵便料金その他の費用は、図書館が負担する。

(貸出停止)

第13条 貸出期間を経過しても資料を返却しない者に対しては、館長は、以後資料の貸出しを停止することができる。

- 2 前項の貸出停止期間は、館長が定める。
(平17教委規則30・一部改正)

(貸出資料の制限)

第14条 次の資料は、貸出しを許可しない。

- (1) 貴重又は特別の書籍
- (2) 辞書類及び参考資料類
- (3) 館内において利用度の高い資料
- (4) 前3号に掲げるもののほか、館長が貸出しを不適當と認める資料

(貸出しカードの紛失)

第15条 個人貸出しカードを紛失したときは、速やかに届け出なければならない。
(平17教委規則30・一部改正)

(団体貸出し)

第16条 図書館(市立玉堂記念木曾川図書館を除く。)は、市内に在住し、在勤し、又は在学する者で組織する団体に対し、資料の貸出し(以下「団体貸出し」という。)をすることができる。

- 2 前項の団体貸出しを希望するものは、団体貸出申込書により、申し込まなければならない。
- 3 第1項の貸出点数は、その都度館長が定め、貸出期間は、1か月以内とする。

(平11教委規則1・平17教委規則30・一部改正)

(移動図書館)

第17条 図書館は、移動図書館(資料の個人貸出しを行うため市内を巡回する自動車をいう。)を運行する。

- 2 第9条から第11条まで、第13条及び第15条の規定は、前項の移動図書館での貸出しについて準用する。この場合において、第11条中「2週間以内」とあるのは、「次回の巡回までの期間」と読み替えるものとする。
- 3 前2項に定めるもののほか、移動図書館に関し必要な事項は、館長が別に定める。

(分館、閲覧所又は配本所の設置)

第18条 教育委員会は、市内の公民館、学校、官公署その他適當と認められた施設に分館、閲覧所又は配本所を設置することができる。

- 2 前項の分館、閲覧所又は配本所の閲覧時間、休館日、閲覧規定等は、別に定める。

第19条 削除

(平14教委規則5)

(図書館施設等の利用)

第20条 図書館施設等を利用しようとする者は、館長に申し出なければならない。

(平17教委規則30・全改)

(職務)

第21条 市立豊島図書館の館長は、各図書館相互の連絡調整を図るほか、図書館の運営について統括する。

2 館長は、上司の命を受け、図書館の管理運営を掌握し、所属職員を指揮監督する。

(平17教委規則30・全改)

第21条の2 図書館協議会の庶務は、市立豊島図書館において行う。

(平17教委規則30・追加)

(処務)

第22条 この規則に定めるもののほか、処務に関し必要な事項は、一宮市教育委員会事務局処務規則(昭和45年教委規則第2号)の例による。

(平17教委規則30・一部改正)

(委任)

第23条 この規則に定めるもののほか、この規則の施行に関し必要な事項は、教育長が定める。

(平17教委規則30・一部改正)

付 則

1 この規則は、昭和55年9月1日から施行する。

2 一宮市立豊島図書館館則(昭和31年教委告示第24号)は、廃止する。

(中略)

(施行期日)

1 この規則は、平成17年4月1日から施行する。

(経過措置)

2 この規則の施行の日の前日までに、尾西市立図書館の管理運営に関する規則(昭和56年尾西市教委規則第4号)又は木曽川町立図書館の管理及び運営に関する規則(平成12年木曽川町規則第23号)の規定によりなされた処分、手続その他の行為は、それぞれ改正後の一宮市立図書館規則の相当規定によりなされたものとみなす。

一宮市視聴覚ライブラリー設置条例

(昭和43年6月27日 条例第25号)

(目的)

第1条 この条例は、地方教育行政の組織及び運営に関する法律(昭和31年法律第162号)第30条の規定に基づき、一宮市視聴覚ライブラリー(以下「視聴覚ライブラリー」という)の設置及び管理に関する必要な事項について定めるものとする。

(名称及び位置)

第2条 視聴覚ライブラリーの名称及び位置は、次のとおりとする。

名称 一宮市視聴覚ライブラリー

位置 一宮市本町通8丁目11番地

(管理)

第3条 視聴覚ライブラリーは、一宮市教育委員会が管理する。

(委任)

第4条 この条例に定めるもののほか必要な事項は、教育委員会が別に定める。

付 則

この条例は、公布の日から施行する。

(中略)

付 則(昭和63年9月30日条例第29号)

この条例は、昭和63年10月1日から施行する。

一宮市視聴覚ライブラリー設置条例施行規則

(昭和43年7月5日 教委規則第3号)

(目的)

第1条 この規則は、一宮市視聴覚ライブラリー設置条例(昭和43年一宮市条例第25号)第4条の規定により一宮市視聴覚ライブラリー(以下「ライブラリー」という。)の管理および運営について必要な事項を定めることを目的とする。

(運営)

第2条 ライブラリーは、学校教育、社会教育の用に供するため学校教育、社会教育用視聴覚器材等の充実の計画的運営をはかる。

2 ライブラリーは、学校教育部、社会教育部の2部とする。

(職員)

第3条 ライブラリー運営のために所長その他必要な職員をおく。

(貸出)

第4条 ライブラリー所有の器材教材は、一宮市教育委員会(以下「教育委員会」という。)が適当と認めるものに貸出することができる。

(貸出手続)

第5条 貸出手続は、別に定める。

(損害賠償)

第6条 教育委員会は、借用者が借用中に器材教材等を滅失、損傷した場合は、現物弁償か修繕して返却させることができる。

(委任)

第7条 この規則に定めるもののほか必要な事項は、所長が別に定める。

付 則

この条例は、公布の日から施行する。

11. 利用案内

図書等の貸出

利用できる方

- ・一宮市・稲沢市に在住あるいは在勤・在学の方。

利用方法

- ・所定の申込書を提出して、「貸出カード」の交付を受けて下さい。
- ・申込みの際には、住所を証明できるもの(免許証・健康保険証等)、在勤・在学の方はそれが確認できるものも必要です。
- ・この「貸出カード」は、豊島図書館・尾西図書館・玉堂記念木曾川図書館・尾西児童図書館・一宮地域文化広場・一宮子ども文化広場・移動図書館共通でご利用になれます。

貸出数等

貸出点数

種類	貸出点数		
図書・紙芝居	10点まで	図書・雑誌合わせて 10点まで	全館全種類 合計10点まで
雑誌	10点まで		
CD・カセット	5点まで	AV資料全体で 5点まで	複製絵画は木曾川図書館で のみ貸出できます
DVD・ビデオ	2点まで		
複製絵画	1点まで	1点まで	

貸出期間

- ・2週間(複製絵画は30日間)

延滞されている場合は、新たな貸出をお断りすることがありますので
ご注意ください。

貸出資料の返却

図書(雑誌・紙芝居含む)

- ・豊島図書館・尾西図書館・玉堂記念木曾川図書館・尾西児童図書館・一宮地域文化広場・一宮子ども文化広場・移動図書館のどの施設でも返却できます。
- ・休館日など開館時間外には、各施設に設置の「図書返却ポスト」をご利用ください。
- ・そのほか、市役所本庁市民課、尾西・木曾川庁舎窓口課及び各出張所でも返却できます。ただし、これらの施設では、返却確認ができるまでに数日かかってしまいますので、すぐに借りられるときは、前記の貸出施設へご返却ください。

- DVD・ビデオテープ・CD・カセットテープ・複製絵画・大型絵本
- ・貸出を受けた施設のカウンターへ開館時間内に直接お返しください。
- 壊れやすいので「返却ポスト」へは返却しないでください。**
- また、ビデオ・カセットテープは巻き戻し後、返却してください。

図書等の予約・リクエスト

- ・図書等が貸出中のときは、予約することができません(雑誌の最新号は除く)。
 - ・当図書館にない本をリクエスト(購入、または他の図書館からの取り寄せ)することもできます。ただし、DVD・ビデオテープ・CD・カセットテープ・雑誌・複製絵画のリクエストはできません。また、電話・メールではお受けしていません。
 - ・予約は、リクエストを含めてお1人5点(冊)まで。DVD・ビデオテープは合わせて2点まで、複製絵画は1点までです。
- 受付館が異なっても合計で5点(冊)までとなります。

資料の検索

館内の利用者用コンピュータで、所蔵資料の検索ができます。

操作がわからないときは、職員にお尋ねください。

参考業務(レファレンス)

本を探したり、調べたいことがあるときは、職員にご相談ください。

資料探しのお手伝いをします。

コピーサービス

図書館の資料に限り、著作権法の範囲内でコピーすることができます。

コイン式コピー機をご利用ください。

12. 図書館のあゆみ

豊島図書館のあゆみ

大正4年	7月 31日	図書館設立を町議会で議決
	12月 24日	一宮高等女学校内に町立図書館を設立
大正10年	9月 1日	市制施行により市立一宮図書館となる
昭和5年	8月 15日	市役所付属建物に移転
昭和20年	2月 11日	公園通2丁目に移転
	7月 28日	空襲により資料焼失
	11月 15日	川田町の旧熊沢女学校内に移転し再開
昭和27年	5月 8日	大宮町2番地一宮市立体育館内に移転開館「大宮町時代」 3階建、延床面積 1,192㎡
昭和41年	3月 25日	一宮市立図書館 50 年史を発刊
	3月 28日	図書館創立50周年記念事業として、元一宮商工会議所会頭 豊島半七氏の寄付により現在の図書館が完成。 1階750.9 m ² ホール、談話室、館長室、事務室、書庫、宿直室 2階745.62m ² 第1・2 閲覧室、開架室、目録室、整理室、書庫、暗室 3階641.94m ² 第3・4 閲覧室、開架室、研究室、書庫、市史編纂室 4階 23.68m ² 書庫 書庫収蔵能力20万冊、保存図書館としての機能を備える。
	4月 6日	「一宮市立豊島図書館」として開館
	5月 1日	館外貸出再開
	11月 14日	貸出文庫の配本並びに複写サービスを開始
	10月 1日	繊維図書コ - ナ - (関係図書2,500 冊)を設置
昭和42年	8月 1日	「一宮市子どもの家」の開設により、児童関係図書を移管
	12月 20日	開架室を設置
昭和43年	11月 1日	「有隣舎和装本目録」を発刊
昭和44年	3月 18日	西成公民館の完成に合わせ、「配本所」を設置、以後葉栗、丹陽 今伊勢、奥、北方、浅井、千秋、大和、萩原、平和会館、青年の家、 勤労協会、青少年協会14か所に設置
	4月 1日	開館時間を10:00 ~ 18:00 に変更
昭和45年	5月 5日	「一宮市児童文化センター」開設、児童図書の貸出を開始
	6月 14日	「一宮市子どもの家」を閉鎖、「郷土資料館」を設置
昭和47年	5月 15日	本館 4階に電動式書架を設置
昭和48年	4月 1日	開館時間を9:30 ~ 17:30 に変更
昭和50年	4月 1日	貸出登録者の有効期限2年、貸出冊数5冊まで 休館日、土曜日を月曜日に、開館時間を9:00 ~ 17:00 に変更
昭和52年	5月 5日	2階閲覧室の半分を開架式に変更、開架図書22,000冊となる
昭和55年	4月 29日	冷暖房設備全面改修
	9月 1日	障害者郵送貸出を開始、身障者 1~3級を対象に一般図書の貸出 開始、2階開架室に「大活字本コーナー」を設置 「一宮市児童文化センター」を図書館別館に変更

昭和55年	9月 5日	一宮地域文化広場に配本所を開設
	9月 20日	本館に児童室を開設
	10月 1日	移動図書館（ほたる号）運行開始、ステーション29か所、別館1階を移動図書館用書庫に改装
昭和56年	4月 1日	市史編さん係博物館へ移管
	11月 1日	視覚障害者1～6級に、点字図書、カセットテープの郵送貸出開始
昭和58年	4月 1日	尾張部公共図書館との「相互貸借」制度発足
	6月 1日	2階閲覧室全部を開架式に変更、開架図書26,000冊となる
昭和59年	4月 1日	団体貸出、貸出冊数30冊を100冊に、貸出期間1か月となる
昭和60年	3月 1日	配本所制度を廃止、地域文化広場の配本所のみを残す 「郷土資料目録」を発刊
昭和61年	4月 1日	移動図書館駐車場の4か所のステーションを増設
	5月 10日	国立国会図書館「図書館間貸出制度」に加入、「相互貸借」開始
	11月 1日	「繊維図書目録増補改訂版」、「逐次刊行物目録」を発刊
	12月 21日	移動図書館車運転管理業務を委託
昭和62年	5月 20日	「郷土資料館」を取り壊し駐車場を整備、駐車スペース21台
昭和63年	4月 1日	整理休館日を毎月20日から第3木曜日に変更
	8月 2日	本館改修
	10月 1日	一宮市視聴覚ライブラリー、図書館へ移管
	10月 13日	別館に試聴室を設置、カセット、CD、ビデオの試聴及びカセット、CD、16mmフィルムの貸出を開始
平成元年	8月 23日	第1回「子どもフェスティバル」開催。
平成2年	3月 1日	電算処理システム稼働（NEC 3100モデル70A）、貸出冊数10冊まで
	4月 26日	時間外図書返却ポストを本館と地域文化広場に設置
	9月 1日	移動図書館車（ほたる号）買い替え
平成3年	4月 1日	移動図書館1か所増設
	4月 24日	利用者電算端末機（検索用）を設置
	5月 1日	各出張所に返却ポストを設置 「おはなし広場」を開設、第2土曜読み聞かせ、第3土曜絵本で遊ぶ
	8月 1日	市制70周年記念写真展を開催
平成4年	7月 1日	ビデオテープの貸出を開始、マイクロフィルムの閲覧開始
	8月 1日	浅野守文書目録作成
	9月 1日	教科書目録作成
	10月 1日	県図書館とオンライン化実施
平成5年	4月 16日	名刺型カレンダー作成
平成6年	4月 1日	日曜日開館時間を9:00～17:00に変更
	10月 1日	コピー料金10円に改正、コイン式コピーとなる
平成7年	3月 1日	電算処理システムを更新（NEC 7200モデル100）、利用者端末をタッチ式からキーボード式へ

平成7年	3月 1日	図書発注方式の変更、T R C と専用回線で結び、発注データを電送、納本となる。 学校図書館（北方小・大和中）とのオンライン化、図書館資料の検索・予約が可能
	8月	「事務取扱要領」改定
	10月 1日	図書館西側に駐車場5台分を増設
平成8年	2月 1日	本館 2階ロビー、別館2階を禁煙とする 休館日の電話案内を開始
	4月 1日	ビデオテープの貸出を2本に増やす
	7月 1日	除籍図書活用書架を市役所市民ロビ - に開設 除籍図書活用先として市民病院、南部老人福祉センタ - 等に拡大
	8月 1日	図書館西側に駐車場8台分を増設
平成9年	7月 1日	図書館だより「おひさまレタ - 」創刊
平成10年	2月 19日	旧わかば保育園1階を使用し、松降書庫を開設
	2月	県道交差点に「豊島図書館南」の標識設置される
	4月 29日	祝休日開館を実施
	5月 2日	リバ - サイドフェスティバルに緑陰図書館を開設 ボランティアグループ「つつみざくら」奉仕活動開始
	6月 1日	夏季（6～8月）開館時間を2時間延長
	6月 30日	本館前駐車場の改修により2台増設
平成11年	1月 29日	本館屋上防水工事完了
	7月 1日	図書館西側に駐車場7台分を増設
	12月 15日	所蔵美術品を博物館へ保管換え
平成12年	3月 1日	電算処理システムを更新（N E C L i C S - R ）、利用者端末をキーボード式からタッチ式へ インタ - ネットによる図書データの受信および図書の発注を開始
	4月 6日	本館1階休憩室に分煙機器を設置
	8月 1日	本館2階ロビー系統空調機取替工事完了
	10月 1日	図書館第2駐車場の南西に駐車場（15台分）を増設
	11月 26日	子ども読書年記念講演会（演題：「子どもはみな本が好き」 講師：童話作家 中川李枝子氏）をスポーツ文化センターにて開催
平成13年	3月 30日	照明器具取替工事完了（P C B 使用のもの、302基）
	4月 1日	2市1町（一宮市、尾西市、木曽川町）による広域貸出開始
	6月 19日	1階空調機取替工事完了
	8月 1日	市制80周年回顧展「写真で見る一宮の今昔」を開催
平成14年	4月 1日	3市3町（一宮市・尾西市・稲沢市・木曽川町・祖父江町・平和町）による広域貸出開始
	4月 24日	電灯分電盤取替工事完了
	5月 8日	玄関自動ドア開閉装置取替工事完了
	8月 2日	ブックスタート開始（保健センター 於）
平成15年	1月	市内小中学校図書室と図書館との貸出カードの共通利用開始

平成15年	3月 28日	「一宮子ども文化広場」完成
	3月 31日	学校図書館（北方小・大和中）とのオンライン廃止
	4月 1日	豊島図書館と地域文化広場との回送便始まる
	4月 11日	本館1階壁クロス張替修理
	4月 12日 13日	子ども文化広場へ図書等の移動
	5月 1日	5月、9月、10月及び3月、4月の祝日を除く火曜日から金曜日の開館時間を1時間延長
	5月 5日	「一宮子ども文化広場」開館 子ども文化広場との回送便始まる
	8月 20日	ホームページ蔵書検索システム開始
	8月 21日	情報公開端末設置（市役所1階市民課前、図書館1階）
	9月 1日	小中学校読書推進支援事業開始
平成16年	9月 18日	第1回豊島図書館協議会開催
	2月 19日	本館、別館変電室電気施設修繕
	3月 17日	第2回豊島図書館協議会開催
	3月 18日	別館出入口自動扉開閉装置修繕
	4月 23日	本館屋上ドーム取替修繕工事
平成17年	9月 30日	第1回豊島図書館協議会開催
	2月 1日	利用者アンケート実施
	3月 24日	第2回豊島図書館協議会開催
	3月 31日	館内案内看板書替修繕

尾西図書館のあゆみ

昭和31年	4月	旧起町役場の一角に図書館建設、一般貸出を開始
昭和37年	12月	旧文化会館3階に図書館を移設
昭和46年	4月	旧文化会館1階に図書館を移設、本格的な館外貸出を開始
昭和55年	10月	独立図書館建設にあたり設計協議方式を採用、入選作決定
昭和56年	1月	図書館建設工事着工
	8月	図書館竣工
	10月	現図書館開館
昭和58年	4月	分館として児童図書館が発足
	6月	図書館ボランティアの養成を開始
昭和59年	4月	電算化に備えてバーコードラベルの貼付を開始
昭和61年	10月	図書館電算システムによる貸出を開始（児童図書館とのオンライン）
		貸出点数を3点から5点に拡大
昭和62年	10月	閉架書庫に電動式密集書架を設置
昭和63年	3月	開架室床全面塗装工事
平成元年	1月	C Dの館内視聴を開始
	4月	ギャラリー展示開催希望者の募集を開始
	5月	図書館みのりの会が尾西ロータリークラブから表彰
	7月	ビデオの館内視聴を開始
	8月	図書館みのりの会が愛知県から表彰

平成2年	7月	C Dとビデオの館外貸出を開始 貸出点数を5点から10点に拡大 駐車場舗装工事、自転車置場増設工事
	10月	荒川秀雄初代専任館長が文部省から図書館法施行40周年 記念図書館職員表彰
平成3年	5月	F A X設置
	10月	電算機更新 尾西市立図書館新築開館10周年記念行事
平成4年	4月	愛知県図書館とオンライン接続
平成5年	4月	尾張西部図書館運営協議会発足
平成6年	6月	開架室床全面塗装工事
平成7年	9月	第2、第4土曜日学校休業日児童受入
平成8年	10月	電算機更新
平成9年	11月	屋上防水塗装工事
平成10年	2月	雑誌リサイクル実施
	11月	図書リサイクル実施
平成11年	2月	図書・雑誌リサイクル実施
	7月	児童図書館空調設備取替工事
平成13年	1月	祝日開館を実施
	4月	旧一宮市、旧木曾川町の図書館と広域貸出を開始
	11月	開館時間変更火曜日から日曜日まで10時～18時(児童図書館は17時まで)
平成14年	4月	旧稲沢市、旧祖父江町、旧平和町の図書館とも広域貸出を開始
	10月	電算機を更新
平成15年	1月	利用者用インターネット検索機を参考室に設置
	8月	夜間開館(ナイト・ウェンズデー)開始、水曜日午後9時まで開館
平成16年	4月	ブックスタート事業開始

玉堂記念木曾川図書館のあゆみ

平成8年	3月 15日	図書館建設用地の売買契約
平成9年	4月 1日	図書館準備室設置
	6月 10日	中央公民館で「図書館アンケート」を実施(～10/31)
	7月 9日	木曾川町内3小学校で「図書館アンケート」を実施(～8/31)
	9月 30日	木曾川中学校で「図書館アンケート」を実施(～10/31)
	10月 21日	図書館建設にかかるプロポーザル要領・計画要件が決定
平成10年	1月 24日	図書館建設設計選定審査会開催。設計業者を選定
	2月 2日	基本設計業務の委託契約を締結
	3月 31日	基本設計完了
	7月 1日	実施設計業務の委託契約を締結
	7月 7日	マーク業者決定
	10月 16日	玉堂美術館(東京都青梅市)を視察
平成11年	2月 28日	実施設計の設計図書納品
	6月 30日	図書館建設工事着工

平成11年	7月 16日	木曾川町書店組合と図書館用図書購入基本契約を締結
	9月	町広報紙9月号に「図書館が誕生します」欄掲載開始 〔～平成13年2月号。隔月掲載（平成12年9月号から毎月掲載）〕
平成12年	8月 31日	中央公民館図書室を閉室
	9月 30日	図書館本体完成
	11月 2日	駐輪場、駐車場工事着工
	12月 19日	町立図書館の設置及び管理に関する条例設定(平成13年4月1日施行)
平成13年	3月	『ようこそ図書館へ』(8頁。カラー)を発行 (町広報紙3月号へ折込み)
	3月 15日	駐輪場、駐車場完成
	3月 24日	竣工式
	3月 25日 ～ 28日	内覧会を開催
	4月 1日	開館。木曾川町立図書館の管理及び運営に関する規則施行。 木曾川町立図書館協議会規則施行。 2市1町(木曾川町・一宮市・尾西市)による広域貸出開始。 町広報紙4月号に「図書館だより」欄掲載開始
	4月 18日	愛知県より「人にやさしい街づくりの推進に関する条例」 の適合証の交付を受ける
	4月 20日	機関紙『図書館だより』創刊
	8月 1日	機関紙『ようこそ本の森へ』創刊
	10月 23日 ～ 11月 11日	「町制95周年特別企画 玉堂美術館所蔵 川合玉堂展」開催
	12月 16日	「町制95周年記念事業 川合玉堂展記念講演会」開催
平成14年	4月 1日	3市3町(木曾川町・一宮市・尾西市・稲沢市・祖父江町・平和町) による広域貸出開始 ブックスタート開始
	10月 17日 ～ 11月 4日	「玉堂美術館所蔵 第2回川合玉堂展」開催
平成15年	10月 7日	図書館ホームページ開設
	10月 25日	インターネットによる蔵書検索・予約開始
	10月 29日 ～ 11月 16日	「第3回川合玉堂展」開催
	12月 5日	「愛知県内図書館横断システム」への加入
平成16年	9月 6日	「木曾川町立玉堂記念図書館」に改称
	10月 23日 ～ 11月 14日	「第4回川合玉堂展」開催
平成17年	2月	閉架書庫書架増設
	3月	機関紙『図書館だより うえるかむ』『ようこそ本の森へ』終刊。

一宮市立図書館のあゆみ（平成17年4月～）

平成17年	4月	1日	一宮市・尾西市・木曾川町合併 「一宮市立尾西図書館」「一宮市立尾西児童図書館」 「一宮市立玉堂記念木曾川図書館」に名称変更 豊島図書館の開館時間を10:00～18:00に変更 (6～8月の平日は9:00～19:00) 尾西図書館の夜間開館日を水曜日から木曜日に変更 「いちのみや図書館だより」(一般・子ども版)創刊	
	5月	19日	洋式トイレ改造工事(本館1階男子・女子各1ヶ所)	豊島
	7月	1日	DVD貸出開始	尾西
		15日	第1回一宮市立図書館協議会開催	
		21日	地震対策書棚固定修繕	豊島
	9月	1日	DVD貸出開始 木曾川地区小中学校4校で読書推進支援事業開始	豊島
	10月	1日	移動図書館(ほたる号)ステーションを3ヶ所増設 (朝日西小学校・開明小学校・木曾川東小学校)	
	10月 ～ 11月	22日 13日	「第5回川合玉堂展」開催	木曾川
	11月	17日	ガス配管改修工事	豊島
平成18年	1月	26日	ほたる号排気ガス浄化装置取付修繕	
	2月 ～ 3月	21日 10日	図書館蔵書管理システム統合構築(NEC LICs-R)	
	3月	24日	お話室壁クロス・床カーペット張替工事	尾西
		24日	空調機器(ファンコイルユニット)改修工事	尾西児童
		24日	屋上防水塗装工事	尾西児童
		28日	第2回一宮市立図書館協議会開催	
	4月	1日	全館禁煙とする 尾西地区小中学校10校で読書推進支援事業開始	
	6月	29日	第1回一宮市子ども読書活動推進懇話会開催	
	7月	27日	第2回一宮市子ども読書活動推進懇話会開催	
	8月	2日	第1回一宮市立図書館協議会開催	
		24日	第3回一宮市子ども読書活動推進懇話会開催	
	8月 ～ 9月	24日 4日	(仮称)中央図書館の基本計画に関するアンケート実施 (市民3,000人を対象)	
	9月	3日 6日	(仮称)中央図書館の基本計画に関するアンケート実施 (図書館利用者を対象)	
		19日	第1回(仮称)中央図書館整備基本計画検討委員会開催	
	10月	3日	第4回一宮市子ども読書活動推進懇話会開催	
		11日	第2回一宮市立図書館協議会開催	
		19日	第2回(仮称)中央図書館整備基本計画検討委員会開催	
		31日	第5回一宮市子ども読書活動推進懇話会開催	

平成18年	11月	9日	第3回(仮称)中央図書館整備基本計画検討委員会開催	
	12月	1日	一宮市子ども読書活動推進計画(案)市民意見提出制度 募集実施(市民意見提出なし)	
	~	1月		4日
	12月	7日	第4回(仮称)中央図書館整備基本計画検討委員会開催	
		26日	第5回(仮称)中央図書館整備基本計画検討委員会開催	
平成19年	1月	15日	(仮称)中央図書館整備基本計画(案)市民意見提出制度 募集実施(意見提出者4名、27件)	
	~	2月		14日
	1月	16日	高圧電気設備修繕工事	尾西
	2月	6日	木製書架耐震工事	尾西・児童
		9日	第6回一宮市子ども読書活動推進懇話会開催	
	3月	13日	第6回(仮称)中央図書館整備基本計画検討委員会開催	
		27日	一宮市子ども読書活動推進計画策定	
		29日	(仮称)中央図書館整備基本計画策定	

平成18年度のあゆみ

図 書 館 年 報

平成19年6月発行

一 宮 市 立 図 書 館

〒491-0856 一宮市本町通8丁目11番地

電 話 (0586)72-2343

F A X (0586)23-2136

