

図書館年報

平成19年度のあゆみ

一宮市立図書館

〔 豊島図書館
尾西図書館
玉堂記念木曾川図書館 〕

目

次

1 . 施設の概要	1
(1) 施設	1
(2) 施設配置図	2
(3) 館内平面図	3
2 . 図書館の概要	7
(1) 図書館の組織	7
(2) 一宮市立図書館協議会	7
(3) 図書館費	8
3 . 蔵書統計	9
(1) 分類別蔵書点数	9
(2) 資料別受入・除籍点数	11
4 . 貸出統計	12
(1) 分類別貸出点数	12
(2) 月別貸出点数	14
(3) 曜日別貸出点数	14
(4) 月別貸出者数	15
(5) 曜日別貸出者数	15
(6) 年齢別貸出者数	16
(7) 館別団体貸出数	16
(8) 種類別予約点数	16
(9) 月別予約点数	17
(10) 曜日別予約点数	17
(11) 移動図書館貸出点数・貸出者数	18
(12) 貸出ベスト	19
(13) 予約ベスト	21
(14) 学校支援事業貸出点数	23
(15) 郵送貸出利用状況	23
(16) 16ミリフィルム・映写機貸出件数	24
(17) 広域貸出利用状況	24
(18) 相互貸借状況	25
5 . 利用統計	26
(1) 登録者数	26
(2) 団体登録数	27
(3) 開館日数	27
(4) 複写枚数	27

(5) 参考業務	27
(6) 館内DVD・ビデオテープ試視聴	28
(7) 館内CD・カセットテープ試聴	28
(8) ブックスタートパック贈呈者数	28
6. 逐次刊行物目録	29
7. 図書館活動係数	34
8. 図書館行事	35
(1) 豊島図書館の行事	35
(2) 尾西図書館の行事	40
(3) 玉堂記念木曾川図書館の行事	44
9. 平成19年度事業方針	47
10. 図書館システムの概要	48
11. 条例・規則等	50
12. 利用案内	60
13. 図書館のあゆみ	62

一宮市

面積	1 1 3 . 9 1 k m ²
人口	3 8 3 , 3 0 8 人 (平成20年 4月 1日現在)
世帯数	1 4 1 , 1 8 0 世帯 (平成20年 4月 1日現在)

1. 施設の概要

(1)施設

		豊島図書館		
		本館	別館	移動図書館
所在地	一宮市本町通8丁目11番地			
電話 / FAX	0586-72-2343 / 0586-23-2136			
開館時間	午前10時～午後6時 (6～8月の平日は午前9時～午後7時)		午前10時15分～11時 午後1時30分～2時30分、午後3時～4時	
休館日	月曜日(祝日の時はその翌日)・祝日の翌日(土・日・祝日を除く) 年末年始・特別整理期間・第3木曜日(祝日の時はその前日)		市内39か所のステーションを 毎月1回巡回	
建築年月日	昭和41年4月6日	昭和45年5月5日(児童文化センター)		昭和55年10月1日 (平成2年9月1日買替)
開館年月日		昭和55年9月1日		
敷地面積	2,592.23m ²			
建築面積	782.07m ²	200.30m ²	積載図書約4,000冊	
延床面積	2,304.33m ²	612.50m ²	内外架式 日野U-FD 3HGA	
建築構造	鉄筋コンクリート造 3階建(一部書庫4階建・塔屋)	鉄筋コンクリート造 3階建	全長706cm・幅226cm・高さ290cm 車両総重量7,095kg	
駐車台数	58台			
駐輪台数	153台			
収容冊数	開架	97,000	0	4,000
	閉架	146,000	95,000	0
	合計	243,000	95,000	4,000

		尾西図書館	尾西児童図書館	玉堂記念木曾川図書館
所在地	一宮市東五城字大平裏19番地1		一宮市明地字上平33番地1	一宮市木曾川町外割田字西郷中25番地
電話 / FAX	0586-62-8191 / 0586-61-6651		0586-69-7429 (FAX兼用)	0586-84-2346 / 0586-85-0480
開館時間	午前10時～午後6時 (木曜日は午後9時まで)		午前10時～午後5時	午前10時～午後6時 (6～8月の平日は午前9時～午後7時)
休館日	月曜日(祝日の時はその翌日)・祝日の翌日(土・日・祝日を除く)・年末年始・特別整理期間 月末(土・日・祝日の時はその前日)・第3金曜日(祝日の時はその前日)			
開館年月日	昭和56年10月24日		昭和55年4月1日	平成13年4月1日
敷地面積	2,739.72m ²		674.92m ²	1,892.92m ²
建築面積	1,227.871m ²		410.95m ²	908.85m ²
延床面積	1,835.897m ²		2階面積275.25m ²	2,378.52m ²
建築構造	鉄筋コンクリート造 2階建(一部3階建)		鉄筋コンクリート造 2階建(1階児童館)	鉄筋コンクリート造 3階建
駐車台数	27台		14台	85台
駐輪台数	60台		30台	80台
収容冊数	開架	124,000	25,000	50,000
	閉架	58,000	3,000	70,000
	合計	182,000	28,000	120,000

	一宮地域文化広場	一宮子ども文化広場	松降書庫
所在地	一宮市時之島字玉振1番地1	一宮市朝日1丁目6番9号	一宮市松降通7丁目27番地1
電話	0586-51-2180 / 0586-51-2136	0586-25-1350 / 0586-25-1351	
開館時間	午前9時～午後5時	午前9時～午後5時	
休館日	月曜日（祝日の時はその翌日）・年末年始・特別整理期間 第3木曜日（祝日の時はその前日・地文は開館）		
開館年月日	昭和55年9月5日	平成15年5月5日	平成10年2月19日
敷地面積	21,166.00㎡	1,182.77㎡	
建築面積	1,571㎡	548㎡	
延床面積	1,980㎡中152㎡	1,575.19㎡中427㎡	書庫面積58.03㎡
建築構造	鉄筋コンクリート造 2階建の1階一部	鉄筋コンクリート造 3階建	鉄筋コンクリート造 4階建（1階部分使用）
駐車台数	普通車106台 大型バス6台	68台	
駐輪台数		80台	
収容冊数	開架	15,000	50,000
	閉架	0	25,000
	合計	15,000	75,000
			0
			10,000
			10,000

(2)施設配置図



(3)館内平面図

豊島図書館本館

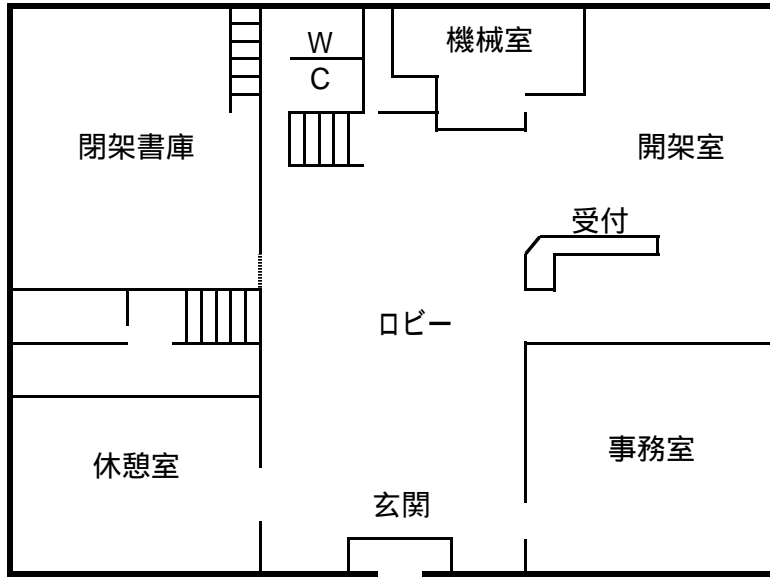

1階

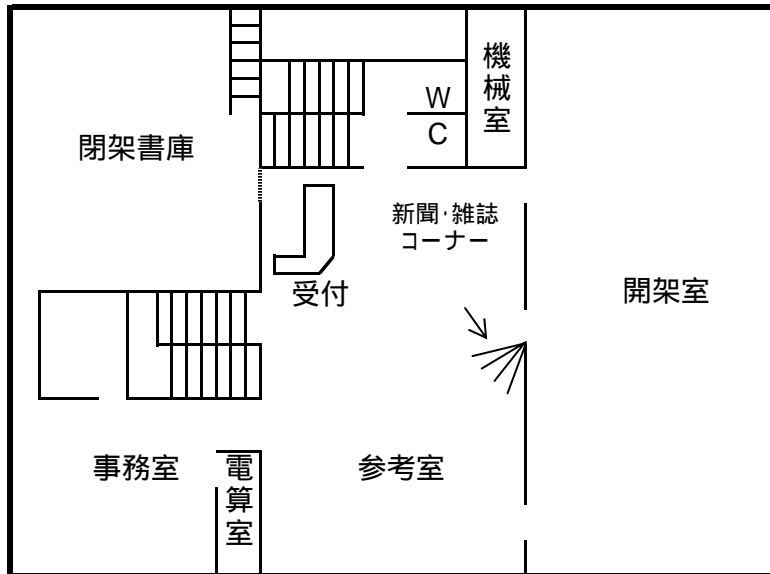

2階

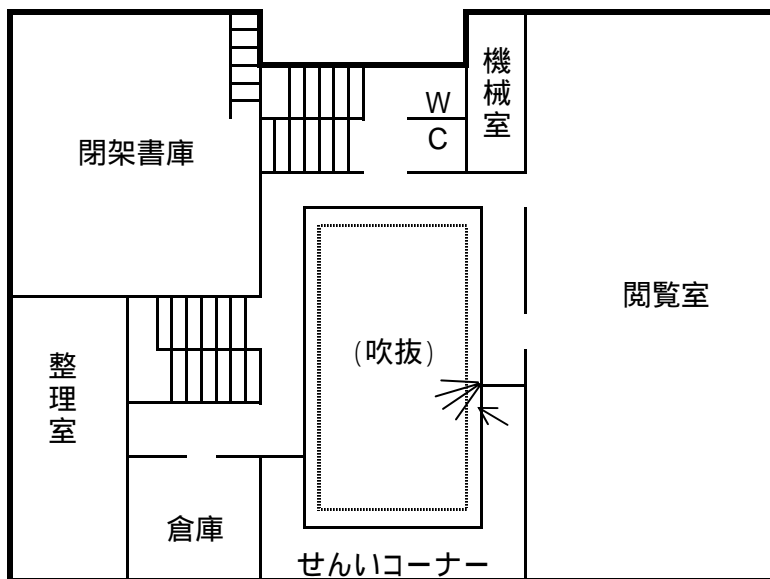

3階

豊島図書館別館

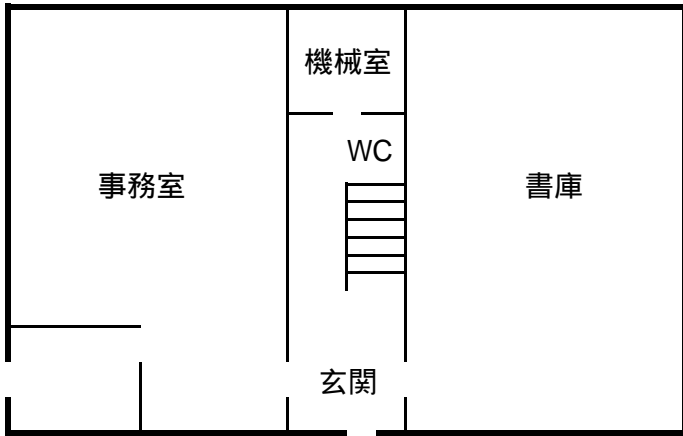

1階

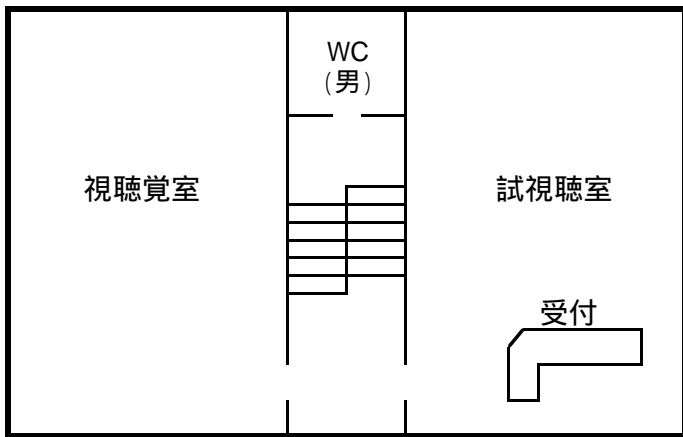

2階

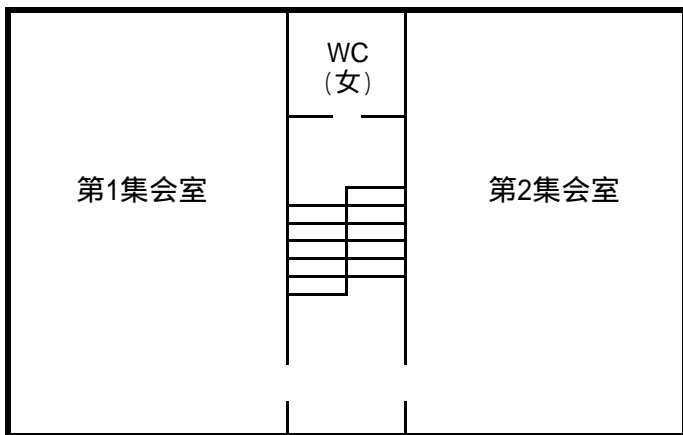

3階

尾西図書館

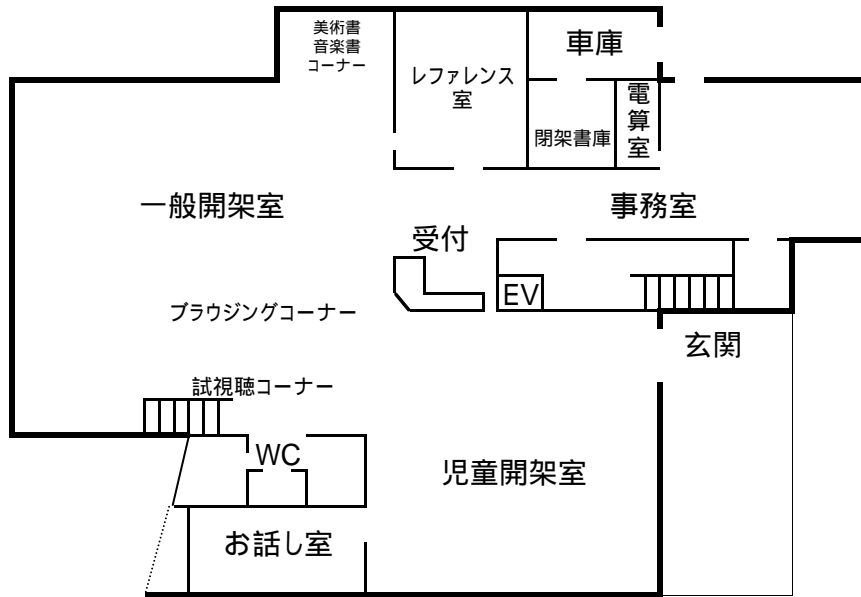

1階

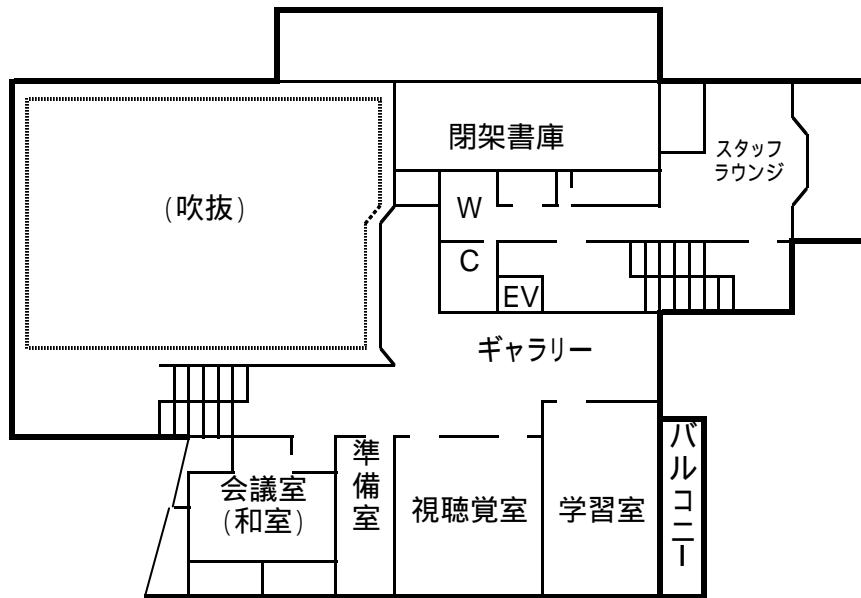

2階

尾西児童図書館

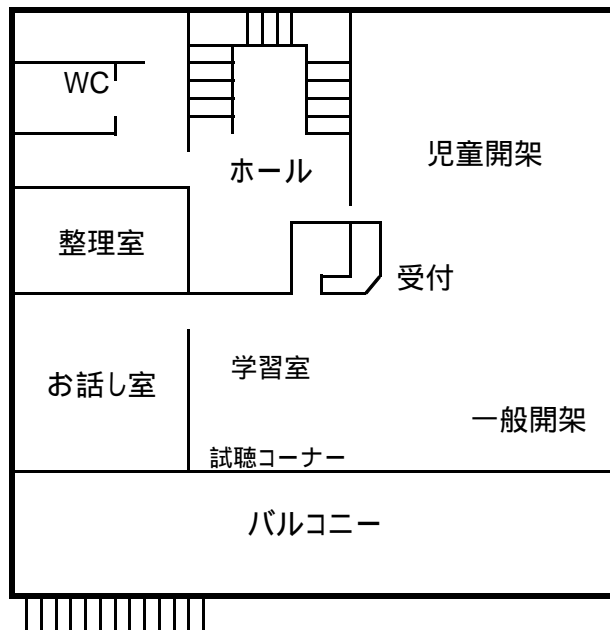

2階
(1階は児童館)

玉堂記念木曾川図書館

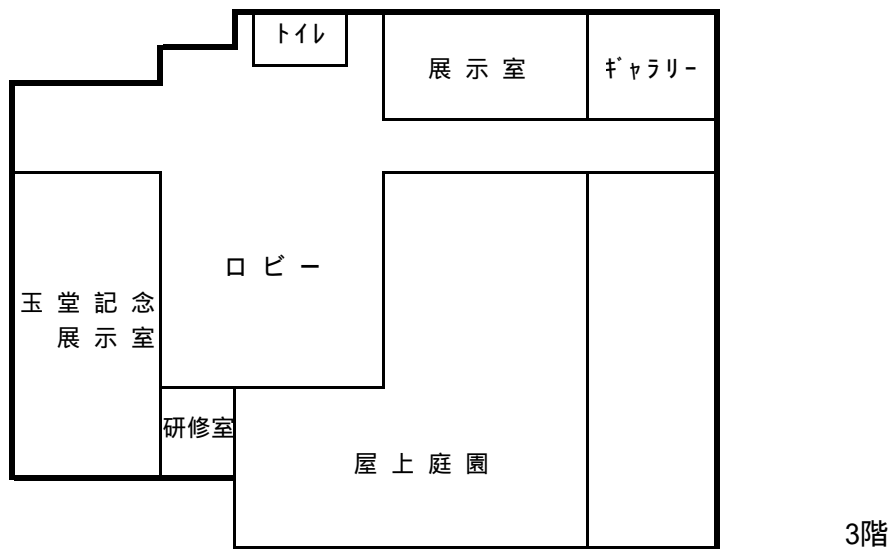
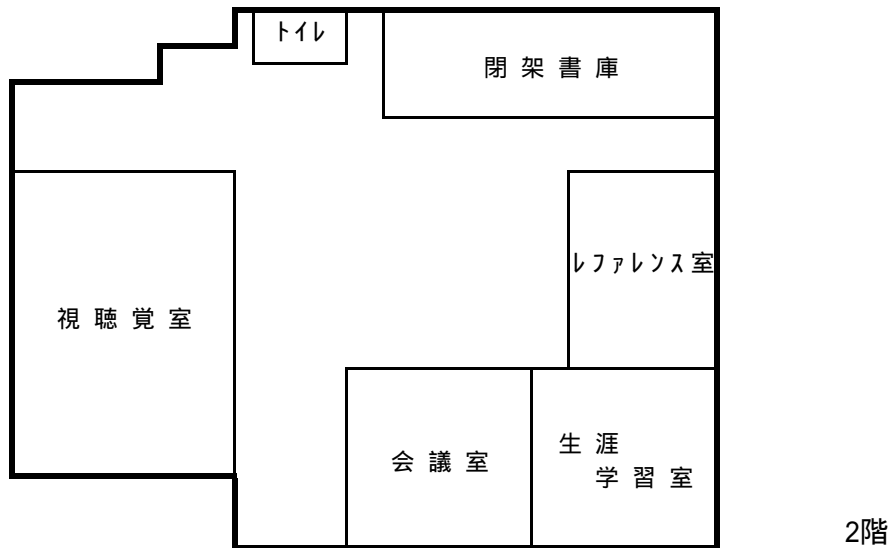
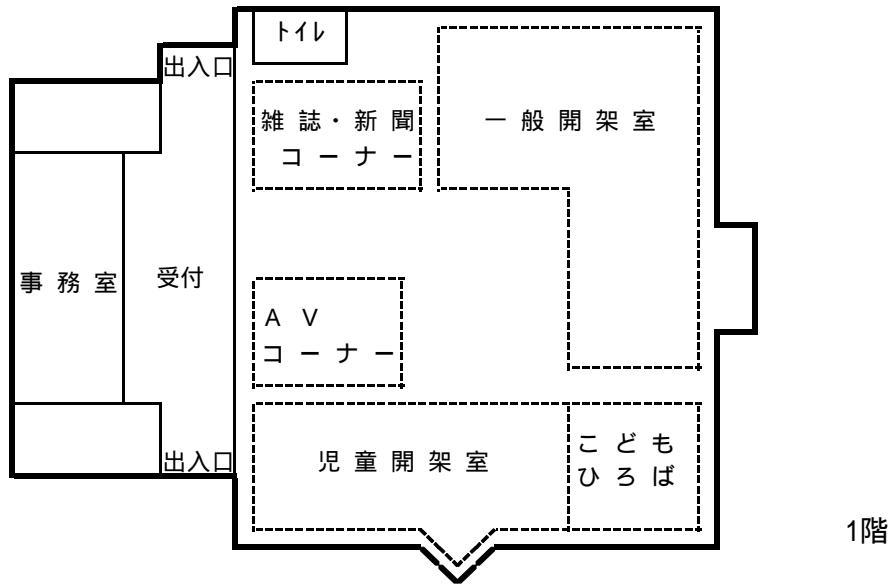

2. 図書館の概要

(1) 図書館の組織

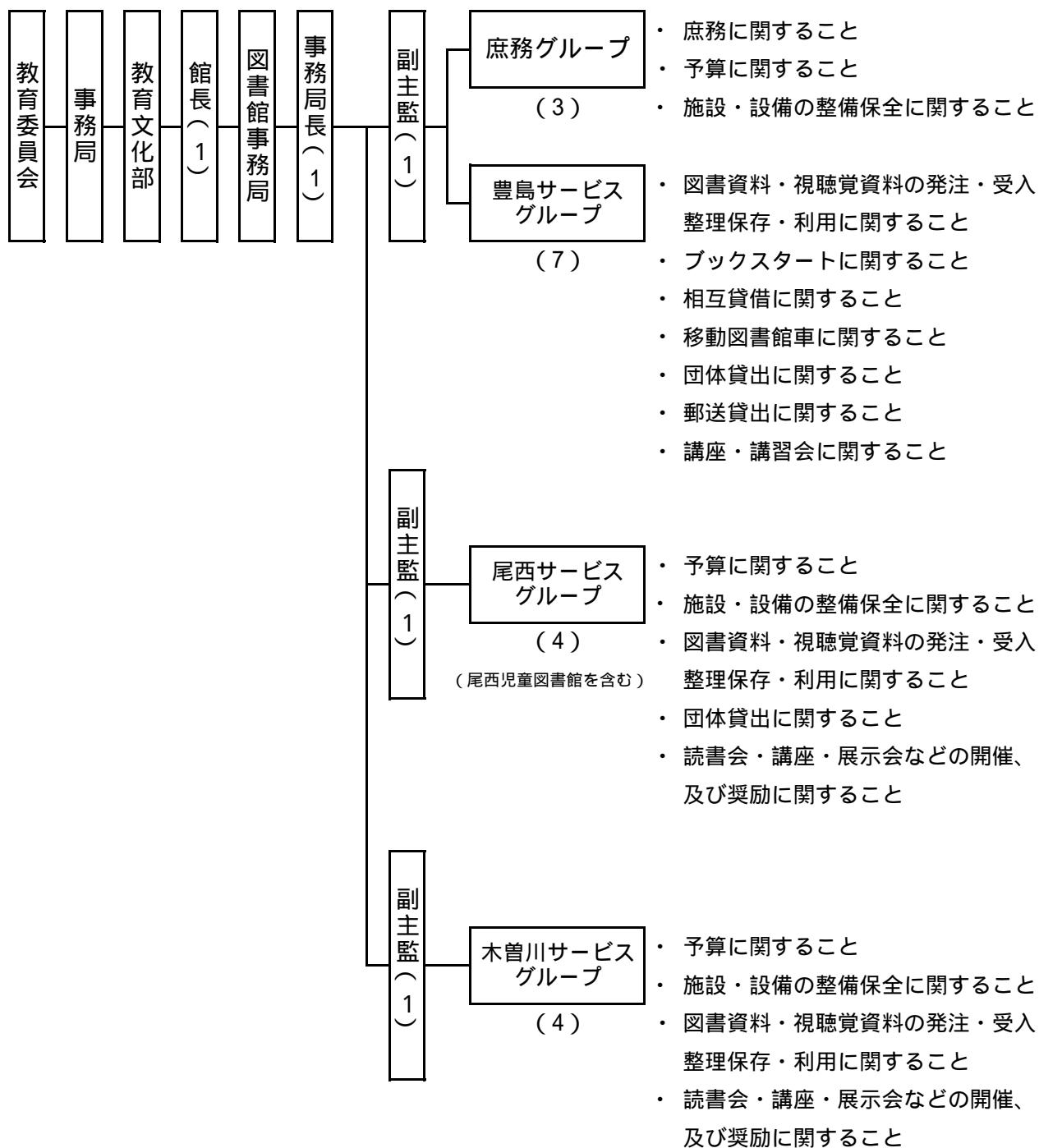

(2) 一宮市立図書館協議会

定数	10名 (学校教育関係者 1名、社会教育関係者 6名、学識経験者 3名)
任期	2年 (平成19年6月1日 ~ 平成21年5月31日)
委員構成	会長 1名、副会長 1名、委員 8名

平成19年度	第1回	平成19年 7月19日 (木) 開催
	第2回	平成20年 1月17日 (木) 開催

(3) 図書館費

平成19年度当初予算額

単位：円

内 訳	豊 島	尾 西	木 曽 川	合計
職 員 人 件 費	3 館 合 計 額			184,218,000
報 酬 費	142,000	0	0	142,000
共 済 費	392,000	1,920,000	40,000	2,352,000
賃 金	23,758,000	20,395,000	11,789,000	55,942,000
報 償 費	6,427,000	35,000	20,000	6,482,000
旅 費	193,000	67,000	26,000	286,000
需 用 費	20,986,000	12,094,000	12,898,000	45,978,000
(うち 新聞雑誌購入費)	(3,660,000)	(2,861,460)	(2,100,884)	(8,622,344)
役 務 費	4,790,000	224,000	645,000	5,659,000
委 託 料	18,268,000	4,395,000	13,960,000	36,623,000
使用料及び賃借料	5,518,000	817,000	592,000	6,927,000
工 事 請 負 費	0	20,000,000	0	20,000,000
備 品 購 入 費	53,505,000	18,047,000	15,000,000	86,552,000
(うち 図書購入費)	(47,100,000)	(15,650,000)	(13,500,000)	(76,250,000)
(うち AV購入費)	(4,700,000)	(2,230,000)	(1,500,000)	(8,430,000)
負担金補助及び交付金	113,000	37,000	37,000	187,000
小 計	134,092,000	78,031,000	55,007,000	267,130,000
合 計 (人件費含む)				451,348,000

平成18年度決算額

単位：円

内 訳	豊 島	尾 西	木 曽 川	合計
職 員 人 件 費	3 館 合 計 額			179,907,439
報 酬 費	113,600	0	0	113,600
共 済 費	361,461	1,827,025	40,004	2,228,490
賃 金	22,439,650	19,469,660	11,629,185	53,538,495
報 償 費	6,185,700	35,000	220,000	6,440,700
旅 費	201,350	77,500	27,680	306,530
需 用 費	18,968,042	9,901,256	11,688,425	40,557,723
(うち 新聞雑誌購入費)	(3,471,971)	(2,957,836)	(2,205,129)	(8,634,936)
役 務 費	3,486,976	145,074	599,076	4,231,126
委 託 料	21,439,434	5,008,233	13,864,394	40,312,061
使用料及び賃借料	5,713,283	435,686	582,675	6,731,644
備 品 購 入 費	53,214,007	17,592,327	15,278,093	86,084,427
(うち 図書購入費)	(47,099,362)	(15,149,639)	(13,499,456)	(75,748,457)
(うち AV購入費)	(4,524,900)	(2,229,223)	(1,498,928)	(8,253,051)
負担金補助及び交付金	110,300	35,800	35,800	181,900
小 計	132,233,803	54,527,561	53,965,332	240,726,696
合 計 (人件費含む)				420,634,135

3. 蔵書統計

(1)分類別蔵書点数

一般図書

単位：点

	豊島本館	豊島別館	尾西	木曽川	尾西児童	地域文化広場	子ども文化広場	合計
0 総記	15,500	348	5,508	1,883	97	213	372	23,921
1 哲学	13,561	901	4,784	3,474	115	148	151	23,134
2 歴史	24,232	2,190	14,779	8,163	427	486	182	50,459
3 社会科学	38,957	2,599	20,794	10,946	534	490	292	74,612
4 自然科学	12,543	1,760	9,286	6,010	479	702	137	30,917
5 技術	20,757	3,271	12,572	7,831	994	729	84	46,238
6 産業	7,581	982	5,137	3,043	268	158	46	17,215
7 芸術	25,459	2,462	13,025	8,251	442	661	195	50,495
8 言語	5,900	303	2,531	1,324	106	69	95	10,328
9 文学	37,829	3,338	24,649	10,823	944	845	447	78,875
F 日本文学	23,999	8,696	25,819	10,822	3,378	2,490	789	75,993
小計	226,318	26,850	138,884	72,570	7,784	6,991	2,790	482,187
【以下再掲】								
R 参考図書	2,736	36	6,728	1,224	31	72	75	10,902
E 洋書	1,060	0	7	101	0	0	0	1,168
S 繊維図書	4,229	0	1,160	0	0	0	0	5,389
B 文庫	7,426	62	9,392	0~9分類に含む	0	100	470	17,450
L 大活字	2,107	1,338	261	335	20	226	0	4,287
G 点字	1,265	0	533	80	0	0	0	1,878

郷土資料

単位：点

	豊島本館	豊島別館	尾西	木曽川	尾西児童	地域文化広場	子ども文化広場	合計
A 郷土資料	25,182	4	7,656	3,318	310	16	221	36,707

児童図書

単位：点

	豊島本館	豊島別館	尾西	木曽川	尾西児童	地域文化広場	子ども文化広場	合計
0 総記	4	390	1,339	361	234	66	1,157	3,551
1 哲学	29	332	305	224	55	35	503	1,483
2 歴史	8	2,075	2,749	1,243	565	262	3,541	10,443
3 社会科学	61	1,750	1,806	1,301	395	345	3,690	9,348
4 自然科学	27	3,729	3,866	2,619	1,410	861	6,434	18,946
5 技術	13	1,294	1,149	879	403	241	2,133	6,112
6 産業	7	630	695	500	245	126	1,344	3,547
7 芸術	18	2,300	2,030	1,075	923	337	3,661	10,344
8 言語	9	794	405	414	126	112	1,279	3,139
9 文学	571	12,108	18,987	9,882	7,474	2,833	21,503	73,358
E 絵本	6,203	11,583	14,293	8,934	4,822	2,203	18,896	66,934
C 紙芝居	-	2,187	1,082	581	634	598	5,023	10,105
小計	6,950	39,172	48,706	28,013	17,286	8,019	69,164	217,310
【以下再掲】								
R 参考図書	0	0	0	132	0	7	20	159
E 洋書	771	5	164	147	72	18	1	1,178
図書合計	258,450	66,026	195,246	103,901	25,380	15,026	72,175	736,204

雑誌

単位：点

	豊島本館	豊島別館	尾西	木曽川	尾西児童	地域文化広場	子ども文化広場	合計
雑誌	14,560	-	8,633	2,644	427	-	828	27,092

A V資料

単位：点

	豊島本館	豊島別館	尾西	木曽川	尾西児童	地域文化広場	子ども文化広場	合計
カセットテープ	-	2,661	1,181	0	213	-	28	4,083
ビデオテープ	-	5,575	2,207	1,383	-	-	1,982	11,147
ビデオ(郷土)	-	734	0	423	-	-	5	1,162
コンパクトディスク	-	12,245	7,234	1,781	1,648	-	843	23,751
DVD	-	1,044	366	499	-	-	945	2,854
DVD(郷土)	-	51	0	10	-	-	9	70
レコード	-	-	230	-	-	-	-	230
16ミリフィルム	-	1,552	-	-	-	-	-	1,552
写真	802	-	-	-	-	-	-	802
写真(郷土)	697	-	-	-	-	-	-	697
番付	293	-	-	-	-	-	-	293
マイクロフィルム	980	-	-	-	-	-	-	980
A V合計	2,772	23,862	11,218	4,096	1,861	0	3,812	47,621

複製絵画

単位：点

	豊島本館	豊島別館	尾西	木曽川	尾西児童	地域文化広場	子ども文化広場	合計
複製絵画	-	-	-	27	-	-	-	27

総合計

単位：点

	豊島本館	豊島別館	尾西	木曽川	尾西児童	地域文化広場	子ども文化広場	合計
総合計	275,782	89,888	215,097	110,668	27,668	15,026	76,815	810,944

(2)資料別受入・除籍点数

単位：点

		豊島本館	豊島別館	尾西	木曽川	尾西児童	地域文化広場	子ども文化広場	合計	
前年度末資料数	一般図書	217,921	27,700	137,380	67,334	7,961	6,548	2,765	467,609	
	郷土資料	24,503	5	6,929	2,975	293	13	200	34,918	
	児童図書	5,172	36,899	47,734	25,753	17,355	7,532	66,044	206,489	
	雑誌	14,101	-	9,438	2,624	422	-	792	27,377	
	AV資料	2,767	23,457	10,928	3,810	1,782	-	3,755	46,499	
	複製絵画	-	-	-	27	-	-	-	27	
	合計	264,464	88,061	212,409	102,523	27,813	14,093	73,556	782,919	
受入	購入	一般図書	12,256	2,950	5,854	5,112	680	819	184	27,855
		郷土資料	109	0	11	12	0	0	5	137
		児童図書	1,948	3,113	2,286	2,577	767	759	5,118	16,568
		(紙芝居)	-	76	53	59	37	0	104	329
		雑誌	3,483	-	1,893	1,983	252	-	268	7,879
		カセットテープ	-	0	0	0	0	-	0	0
		ビデオテープ	-	0	30	6	-	-	0	36
		コンパクトディスク	-	321	258	212	83	-	20	894
		DVD	-	264	90	82	-	-	262	698
		AVその他	8	7	0	-	-	-	-	15
	複製絵画	-	-	-	0	-	-	-	0	
	小計	17,804	6,655	10,422	9,984	1,782	1,578	5,857	54,082	
	寄贈等	一般図書	985	22	480	206	8	39	13	1,753
		郷土資料	1,215	0	721	335	17	4	16	2,308
		児童図書	45	20	104	50	29	70	90	408
		雑誌	134	-	24	2	0	-	1	161
		カセットテープ	-	3	0	0	0	-	0	3
		ビデオテープ	-	16	21	21	-	-	1	59
		コンパクトディスク	-	4	5	2	0	-	0	11
DVD		-	62	15	19	-	-	9	105	
AVその他		0	1	0	-	-	-	-	1	
複製絵画		-	-	-	0	-	-	-	0	
小計	2,379	128	1,370	635	54	113	130	4,809		
受入計		20,183	6,783	11,792	10,619	1,836	1,691	5,987	58,891	
除籍(含移管)	一般図書	4,844	3,822	4,830	82	865	415	172	15,030	
	郷土資料	645	1	5	4	0	1	0	656	
	児童図書	215	860	1,418	367	865	342	2,088	6,155	
	雑誌	3,158	-	2,722	1,965	247	-	233	8,325	
	AV資料	3	273	129	56	4	-	235	700	
	複製絵画	-	-	-	0	-	-	-	0	
	除籍計	8,865	4,956	9,104	2,474	1,981	758	2,728	30,866	
今年度末資料数	一般図書	226,318	26,850	138,884	72,570	7,784	6,991	2,790	482,187	
	郷土資料	25,182	4	7,656	3,318	310	16	221	36,707	
	児童図書	6,950	39,172	48,706	28,013	17,286	8,019	69,164	217,310	
	雑誌	14,560	-	8,633	2,644	427	-	828	27,092	
	AV資料	2,772	23,862	11,218	4,096	1,861	-	3,812	47,621	
	複製絵画	-	-	-	27	-	-	-	27	
	合計	275,782	89,888	215,097	110,668	27,668	15,026	76,815	810,944	

4. 貸出統計

(1) 分類別貸出点数

一般図書

単位：点

	豊島	尾西	木曽川	尾西児童	地文	子文	B M	団体	相互貸借	合計
開館日数	285	285	286	287	297	286	156	-	-	-
総記	7,350	3,318	2,932	131	261	1,336	212	274	32	15,846
哲学	23,710	7,190	10,524	336	473	945	814	440	237	44,669
歴史	27,328	16,342	17,299	1,133	733	1,071	1,378	646	95	66,025
社会科学	40,140	20,261	22,723	1,057	1,253	3,231	1,639	1,504	301	92,109
自然科学	22,487	12,350	11,805	672	1,182	1,115	1,179	766	130	51,686
技術	57,063	37,004	37,543	3,176	2,239	4,115	5,173	957	179	147,449
産業	13,541	9,807	7,860	512	520	574	967	357	77	34,215
芸術	33,091	16,048	20,666	703	1,350	2,101	2,676	1,100	216	77,951
言語	8,981	3,241	3,388	113	153	418	354	333	98	17,079
文学	32,346	26,764	61,913	942	1,546	2,031	1,931	1,368	170	129,011
日本文学	104,552	68,639	9,916	4,932	9,238	5,138	8,479	1,180	293	212,367
小計	370,589	220,964	206,569	13,707	18,948	22,075	24,802	8,925	1,828	888,407
【以下再掲】										
洋書	1,489	32	155	0	0	17	3	18	71	1,785
繊維図書	441	189	14	1	7	13	1	11	11	688
文庫	34,487	11,721	815	111	1,021	2,184	253	354	169	51,115
大活字	4,355	323	874	5	263	25	1,325	47	3	7,220
点字	13	27	11	0	1	0	0	16	0	68

郷土資料

単位：点

	豊島	尾西	木曽川	尾西児童	地文	子文	B M	団体	相互貸借	合計
郷土資料	1,672	27	49	5	24	158	2	195	25	2,157

児童図書

単位：点

	豊島	尾西	木曽川	尾西児童	地文	子文	B M	団体	相互貸借	合計
総記	73	814	1,043	54	77	2,882	406	156	4	5,509
哲学	173	421	895	120	111	2,625	1,036	140	1	5,522
歴史	415	3,395	5,230	709	442	16,761	5,222	900	4	33,078
社会科学	258	1,788	2,432	192	370	5,501	1,318	1,311	1	13,171
自然科学	551	7,987	10,680	783	1,415	21,154	6,274	2,066	3	50,913
技術	209	2,102	3,431	332	508	8,975	1,849	762	4	18,172
産業	76	1,849	1,383	248	170	3,090	930	352	0	8,098
芸術	693	7,036	6,455	1,286	984	23,659	6,666	1,124	5	47,908
言語	199	947	1,741	149	176	4,002	1,760	330	1	9,305
文学	8,601	38,187	49,371	5,534	6,821	96,170	24,883	5,266	59	234,892
絵本	52,597	74,813	71,294	11,803	10,021	157,218	22,779	10,728	53	411,306
紙芝居	74	4,442	4,755	705	819	18,206	1,779	1,351	2	32,133
小計	63,919	143,781	158,710	21,915	21,914	360,243	74,902	24,486	137	870,007
【以下再掲】										
洋書	2,151	8	419	0	12	60	85	25	23	2,783
図書合計	436,180	364,772	365,328	35,627	40,886	382,476	99,706	33,606	1,990	1,760,571

雑誌

単位：点

	豊島	尾西	木曽川	尾西児童	地文	子文	B M	団体	相互貸借	合計
雑誌	40,587	16,690	19,971	2,006	120	6,209	79	147	5	85,814

A V資料

単位：点

	豊島	尾西	木曽川	尾西児童	地文	子文	B M	団体	相互貸借	合計
カセット	5,060	1,864	-	106	-	128	-	3	-	7,161
C D	60,568	34,691	17,592	3,472	-	4,758	-	20	-	121,101
レコード	-	-	-	-	-	-	-	-	-	0
ビデオ	21,466	9,556	12,903	-	-	21,360	-	-	-	65,285
D V D	16,792	5,298	5,612	-	-	17,145	-	-	-	44,847
A Vその他	49	-	-	-	-	-	-	161	-	210
A V合計	103,935	51,409	36,107	3,578	0	43,391	0	184	0	238,604

複製絵画

単位：点

	豊島	尾西	木曽川	尾西児童	地文	子文	B M	団体	相互貸借	合計
複製絵画	-	-	45	-	-	-	-	-	-	45

総合計

単位：点

	豊島	尾西	木曽川	尾西児童	地文	子文	B M	団体	相互貸借	合計
開館日数	285	285	286	287	297	286	156	-	-	-
総合計	580,702	432,871	421,451	41,211	41,006	432,076	99,785	33,937	1,995	2,085,034

(注) 地文・・・地域文化広場
子文・・・子ども文化広場
B M・・・移動図書館
団体は学校支援事業貸出点数を含む

(2)月別貸出点数

単位：点

月	豊島本館	別館(AV)	尾西	木曾川	尾西児童	地文	子文	B M	団体	相互貸借	合計
4 月	39,015	9,513	35,217	35,367	3,387	2,951	31,515	7,477	1,593	139	166,174
5 月	38,944	9,042	33,955	32,639	3,018	3,073	31,414	9,697	4,377	163	166,322
6 月	41,238	9,214	36,937	35,744	3,908	3,570	39,524	10,320	4,378	154	184,987
7 月	41,953	9,141	40,166	40,031	3,720	4,238	42,460	7,171	1,591	133	190,604
8 月	42,890	8,565	42,490	40,565	4,113	4,433	42,745	3,598	566	169	190,134
9 月	42,148	8,990	39,210	38,416	3,583	3,502	36,643	8,904	3,899	146	185,441
10 月	40,352	8,599	31,278	34,081	3,398	3,476	36,444	8,087	4,312	178	170,205
11 月	39,923	8,314	36,231	33,491	3,566	3,371	39,114	10,004	4,318	191	178,523
12 月	36,909	8,017	34,515	30,924	3,195	3,009	33,111	8,390	1,919	114	160,103
1 月	38,464	8,446	31,707	32,539	2,835	3,079	32,032	9,620	3,383	245	162,350
2 月	42,707	9,067	30,711	25,916	2,782	3,345	37,214	10,037	3,232	173	165,184
3 月	32,273	6,978	40,454	41,738	3,706	2,959	29,860	6,480	369	190	165,007
合 計	476,816	103,886	432,871	421,451	41,211	41,006	432,076	99,785	33,937	1,995	2,085,034

(3)曜日別貸出点数

単位：点

曜日	豊島本館	別館(AV)	尾西	木曾川	尾西児童	地文	子文	B M	団体	相互貸借	合計
日	109,362	25,590	103,713	115,975	9,567	10,550	110,547	0	325	53	485,682
月	13,792	3,137	12,589	13,401	1,131	1,191	13,259	0	118	1	58,619
火	62,812	13,535	46,148	47,396	4,371	4,767	44,102	11,225	2,630	23	237,009
水	73,044	15,838	56,057	54,390	6,466	5,669	52,221	34,654	10,167	1,640	310,146
木	46,473	10,044	65,847	47,486	4,830	5,379	34,246	32,541	7,346	192	254,384
金	72,224	13,727	40,650	33,170	3,515	4,285	55,116	20,828	12,195	85	255,795
土	99,109	22,015	107,867	109,633	11,331	9,165	122,585	537	1,156	1	483,399
合 計	476,816	103,886	432,871	421,451	41,211	41,006	432,076	99,785	33,937	1,995	2,085,034

(4)月別貸出者数

単位：人

月	豊島本館	別館(AV)	尾西	木曾川	尾西児童	地文	子文	B M	団体	相互貸借	合計
4月	11,016	3,316	7,620	7,692	685	825	7,045	1,422	58	108	39,787
5月	10,979	3,191	7,460	7,068	647	825	7,128	2,013	123	121	39,555
6月	11,775	3,233	8,059	7,740	774	931	8,657	2,263	134	110	43,676
7月	12,000	3,250	8,861	8,733	768	1,198	9,711	1,140	65	102	45,828
8月	12,329	3,129	9,790	9,369	871	1,250	10,055	609	44	116	47,562
9月	11,775	3,307	8,626	8,592	747	956	8,345	1,869	114	100	44,431
10月	11,323	3,105	7,029	7,584	691	944	8,108	1,722	132	127	40,765
11月	11,367	3,007	8,033	7,322	719	901	8,359	1,993	129	105	41,935
12月	10,192	2,831	7,446	6,759	630	825	7,289	1,536	86	68	37,662
1月	10,676	3,013	6,884	7,068	575	822	7,081	1,971	105	151	38,346
2月	11,850	3,308	6,703	5,558	570	930	8,354	1,991	122	116	39,502
3月	8,715	2,429	8,738	8,814	772	805	6,426	1,277	38	120	38,134
合計	133,997	37,119	95,249	92,299	8,449	11,212	96,558	19,806	1,150	1,344	497,183

(5)曜日別貸出者数

単位：人

曜日	豊島本館	別館(AV)	尾西	木曾川	尾西児童	地文	子文	B M	団体	相互貸借	合計
日	29,627	8,815	21,945	23,981	1,940	2,821	23,895	0	34	38	113,096
月	3,942	1,148	2,746	2,934	233	332	2,914	0	6	1	14,256
火	17,942	5,022	10,772	11,049	932	1,257	10,256	806	113	17	58,166
水	21,001	5,648	12,857	12,481	1,335	1,579	12,060	7,814	321	1,069	76,165
木	13,470	3,697	15,077	10,994	1,008	1,464	7,953	6,712	225	153	60,753
金	20,770	5,105	9,430	7,958	800	1,297	12,747	4,376	356	65	62,904
土	27,245	7,684	22,422	22,902	2,201	2,462	26,733	98	95	1	111,843
合計	133,997	37,119	95,249	92,299	8,449	11,212	96,558	19,806	1,150	1,344	497,183

(6)年齢別貸出者数

単位：人

区分	豊島本館	別館(AV)	尾西	木曾川	尾西児童	地文	子文	B M	団体 単位：団体	相互貸借 単位：館	合計
一般	124,399	35,835	79,545	73,517	6,023	8,153	50,603	5,085	-	-	383,160
児童	9,598	1,284	15,704	18,782	2,426	3,059	45,955	14,721	-	-	111,529
合計	133,997	37,119	95,249	92,299	8,449	11,212	96,558	19,806	1,150	1,344	497,183

一般・・・16歳以上 児童・・・0～15歳

(7)館別団体貸出数

上段単位：点
下段単位：団
体

	豊島	尾西	尾西児童	合計
貸出点数	25,533	7,453	951	33,937
貸出 団体数	672	368	110	1,150

(8)種類別予約点数

単位：点

月	一般図書	郷土資料	児童図書	雑誌	A V資料	合計
4 月	5,384	23	1,976	338	367	8,088
5 月	6,514	29	3,773	334	331	10,981
6 月	6,747	20	4,482	365	396	12,010
7 月	6,061	20	3,536	432	395	10,444
8 月	5,751	18	2,368	358	415	8,910
9 月	7,462	23	4,215	322	454	12,476
10 月	7,390	25	3,961	355	378	12,109
11 月	7,024	48	4,176	392	426	12,066
12 月	6,146	21	2,235	279	418	9,099
1 月	7,342	44	3,822	337	459	12,004
2 月	7,014	14	3,112	403	511	11,054
3 月	5,615	21	1,609	359	457	8,061
合計	78,450	306	39,265	4,274	5,007	127,302

(9)月別予約点数

単位：点

月	豊島本館	別館(AV)	尾西	木曽川	尾西児童	地文	子文	B M	団体	相互貸借	WEB	合計
4月	1,680	192	617	638	155	202	808	138	378	160	3,120	8,088
5月	1,728	159	632	614	192	192	699	95	3,189	145	3,336	10,981
6月	1,987	183	721	653	120	249	985	83	3,486	178	3,365	12,010
7月	2,029	164	965	943	149	324	1,324	109	715	150	3,572	10,444
8月	1,965	186	859	783	132	261	1,082	101	100	150	3,291	8,910
9月	1,789	190	837	828	142	235	908	117	3,633	163	3,634	12,476
10月	1,812	177	701	694	121	226	1,009	146	2,986	165	4,072	12,109
11月	1,831	196	710	712	120	242	920	118	3,138	220	3,859	12,066
12月	1,582	159	858	630	90	159	821	134	948	133	3,585	9,099
1月	1,663	208	669	701	132	220	815	128	3,445	222	3,801	12,004
2月	1,891	202	769	506	140	223	1,021	164	1,919	196	4,023	11,054
3月	1,430	172	818	765	134	185	670	145	9	203	3,530	8,061
合計	21,387	2,188	9,156	8,467	1,627	2,718	11,062	1,478	23,946	2,085	43,188	127,302

(10)曜日別予約点数

単位：点

曜日	豊島本館	別館(AV)	尾西	木曽川	尾西児童	地文	子文	B M	団体	相互貸借	WEB	合計
日	4,159	478	2,035	2,168	402	727	2,504	168	2,004	323	6,504	21,472
月	636	43	271	269	32	85	408	31	6,260	53	7,180	15,268
火	2,904	320	1,047	1,102	170	458	1,325	222	3,955	395	5,975	17,873
水	3,398	373	1,321	1,139	227	286	1,548	422	3,474	378	6,027	18,593
木	2,579	222	1,589	1,020	191	332	1,093	264	4,386	351	6,005	18,032
金	3,360	338	950	819	157	273	1,523	272	2,898	312	5,489	16,391
土	4,351	414	1,943	1,950	448	557	2,661	99	969	273	6,008	19,673
合計	21,387	2,188	9,156	8,467	1,627	2,718	11,062	1,478	23,946	2,085	43,188	127,302

(11)移動図書館貸出点数・貸出者数

単位：点

単位：人

39ステーション名	貸出点数			貸出者数	
	一般図書	児童図書	雑誌		
朝日西小学校	186	2,810	3	2,999	122
開明小学校	408	5,761		6,169	211
木曾川東小学校	267	6,156	1	6,424	201
島村若栗神社	740	211	2	953	166
奥町出張所	447	140		587	108
馬寄石刀神社	634	481		1,115	222
於保共同出荷場	509	569	1	1,079	130
光明寺愛宕神社	274	335	2	611	95
尾関平山住宅	360	108		468	74
大和豊島台ちびっこ広場	1,223	759	2	1,984	291
赤見小学校	759	5,952	2	6,713	2,583
千秋東小学校	1,355	7,328	1	8,684	2,577
西海戸公民館	1,182	1,411	2	2,595	594
大和西小学校	465	7,617	1	8,083	271
丹陽南小学校	1,228	7,731	1	8,960	2,468
大野公民館	540	411	4	955	146
平島公民館	747	442		1,189	165
千秋南小学校	697	3,866	6	4,569	1,329
萩原町出張所	755	388	1	1,144	197
本神戸酒見神社	304	446		750	137
奥町前並二公民館	373	179		552	108
宮後野見神社	775	740		1,515	218
馬引公民館	1,180	2,376	8	3,564	524
中島小学校	1,226	5,528		6,754	2,098
西御堂津島神社	523	492	4	1,019	161
佐千原坂手神社	546	72	1	619	121
浮野八幡社	214	452	9	675	130
北方青衾社	181	162		343	67
西小島公民館	366	158	4	528	110
今伊勢西小学校	563	3,597	1	4,161	1,229
東浅井浅井神社	865	521	4	1,390	244
千秋町出張所	1,225	516	1	1,742	271
丹陽小学校	435	5,030	2	5,467	1,510
丹羽公民館	436	130	5	571	113
樫の木文化資料館	391	596	4	991	171
北方中屋敷公民館	224	124		348	66
葉栗出張所	1,151	430	1	1,582	250
浅野公園	695	249	4	948	176
多加木記念館公民館	356	627	2	985	152
合計	24,805	74,901	79	99,785	19,806

各ステーションを毎月1回（年12回）巡回

(12)貸出ベスト

一般図書

順位	タイトル	人名	出版社	回数
1	赤い指	東野 圭吾	講談社	232
2	東京タワー	リリー・フランキー	扶桑社	186
3	容疑者Xの献身	東野 圭吾	文藝春秋	184
4	一瞬の風になれ 1	佐藤 多佳子	講談社	180
5	使命と魂のリミット	東野 圭吾	新潮社	165
6	名もなき毒	宮部 みゆき	幻冬舎	164
7	一瞬の風になれ 2	佐藤 多佳子	講談社	152
8	一瞬の風になれ 3	佐藤 多佳子	講談社	150
	ダ・ヴィンチ・コード 上	ダン・ブラウン	角川書店	150
10	夜明けの街で	東野 圭吾	角川書店	143

児童図書

順位	タイトル	人名	出版社	回数
1	かいけつゾロリぜったいぜつめい	原 ゆたか	ポプラ社	515
2	かいけつゾロリのテレビゲームききいっぱつ	原 ゆたか	ポプラ社	483
	かいけつゾロリのようかい大リーグ	原 ゆたか	ポプラ社	483
4	かいけつゾロリのきょうふのサッカー	原 ゆたか	ポプラ社	466
5	かいけつゾロリちきゅうさいごの日	原 ゆたか	ポプラ社	458
6	かいけつゾロリのきょうふのカーレース	原 ゆたか	ポプラ社	453
7	かいけつゾロリアついで！ラーメンたいけつ	原 ゆたか	ポプラ社	451
8	かいけつゾロリとなぞのひこうき	原 ゆたか	ポプラ社	447
9	かいけつゾロリとなぞのまほう少女	原 ゆたか	ポプラ社	442
10	かいけつゾロリとなぞのうちゅうじん	原 ゆたか	ポプラ社	440

雑 誌

順位	タイトル	出版社	回数
1	美しい部屋 07-01 70号	主婦と生活社	91
2	婦人公論 07-02-07 1218	中央公論社	79
3	美しい部屋 07-04 71号	主婦と生活社	78
4	レタスクラブ 07-04-10 622号	SSコミュニケーションズ	76
5	美しい部屋 06-10 69号	主婦と生活社	75
	こどものとも 0.1.2. 07-04 145号	福音館書店	75
	こどものとも 0.1.2. 07-02 143号	福音館書店	75
8	レタスクラブ 07-03-25 621号	SSコミュニケーションズ	74
9	ESSE 07-04 314号	フジテレビジョン	73
10	婦人公論 07-04-22 1223	中央公論社	72

視聴覚資料

順位	タイトル	人名	発売元	回数
1	ブラザー・ベア (DVD)	アーロン・ブレイズ / 監督	ブエナビスタ ホームエンターテイメント	100
2	Home (CD)	アンジェラ・アキ / 歌, ピアノ	Epic Records	89
3	デイ・アフター・トゥモロー (DVD)	ローランド・エメリッヒ / 監督	20世紀フォックス ホームエンターテイメント	84
4	エピソード (CD)	UTADA / 歌	ユニバーサルミュージック	78
5	ハリー・ポッターとアズカバンの囚人 (DVD)	アルフォンソ・キュアロン / 監督	ワーナー・ホーム・ビデオ	77
6	きかんしゃトーマスDVD全集 1-4		フジテレビ映像企画部	76
7	きかんしゃトーマスDVD全集 1-3		フジテレビ映像企画部	75
8	誰も知らない (DVD)	是枝 裕和 / 監督, 脚本, 編集	バンダイビジュアル	74
	ハリー・ポッターと炎のゴブレット (DVD)	マイク・ニューウェル / 監督	ワーナー・ホーム・ビデオ	74
10	機関車先生 (DVD)	広木 隆一 / 監督	日本ヘラルド映画	73
	きかんしゃトーマスDVD全集 1-2		フジテレビ映像企画部	73
	ファインディング ニモ (DVD)		ブエナビスタ ホームエンターテイメント	73

(13)予約ベスト

一般図書

順位	タイトル	人名	出版社	回数
1	ホームレス中学生	田村 裕	ワニブックス	457
2	夜明けの街で	東野 圭吾	角川書店	305
	楽園 上	宮部 みゆき	文藝春秋	305
4	楽園 下	宮部 みゆき	文藝春秋	278
5	女性の品格	坂東 眞理子	PHP研究所	266
6	陰日向に咲く	劇団ひとり	幻冬舎	190
7	ダイニング・アイ	東野 圭吾	光文社	184
8	鈍感力	渡辺 淳一	集英社	181
9	おひとりさまの老後	上野 千鶴子	法研	177
10	チーム・バチスタの栄光	海堂 尊	宝島社	163

児童図書

順位	タイトル	人名	出版社	回数
1	ハリー・ポッターと謎のプリンス 下	J．K．ローリング	静山社	164
2	ハリー・ポッターと謎のプリンス 上	J．K．ローリング	静山社	157
3	かいけつゾロリたべるぜ！大くいせんしゅけん	原 ゆたか	ポプラ社	99
4	バッテリー	あさの あつこ	教育画劇	78
5	バッテリー 4	あさの あつこ	教育画劇	67
6	バッテリー 2	あさの あつこ	教育画劇	63
	ハリー・ポッターと不死鳥の騎士団 下	J．K．ローリング	静山社	63
8	ハリー・ポッターと不死鳥の騎士団 上	J．K．ローリング	静山社	61
9	バッテリー 3	あさの あつこ	教育画劇	60
10	デモナータ 5幕	Darren Shan	小学館	52

雑誌

順位	タイトル	出版社	回数
1	ESSE 07-04 314号	フジテレビジョン	19
2	おしゃれ工房 07-06 507号	日本放送出版協会	18
3	るるぶ北海道 '07~'08	JTBパブリッシング	17
4	ESSE 07-09 319号	フジテレビジョン	15
	おしゃれ工房 07-08 509号	日本放送出版協会	15
6	ESSE 07-06 316号	フジテレビジョン	14
	るるぶ沖縄 '07	JTBパブリッシング	14
8	ESSE 07-07 317号	フジテレビジョン	13
	ESSE 07-05 315号	フジテレビジョン	13
	ESSE 07-08 318号	フジテレビジョン	13
	主婦の友 07-10 1168号	主婦の友社	13
	主婦の友 07-05 1163号	主婦の友社	13
	るるぶ京都 '07~'08	JTBパブリッシング	13

視聴覚資料

順位	タイトル	人名	発売元	回数
1	ALL SINGLES BEST 2枚組(CD)	コブクロ / 演奏	ワーナーミュージック・ジャパン	65
2	ヴォーカリスト 2(CD)	徳永 英明 / 歌	ユニバーサルミュージック	37
3	ハリー・ポッターと炎のゴブレット(DVD)	マイク・ニューウェル / 監督	ワーナー・ホーム・ビデオ	33
4	ヴォーカリスト 3(CD)	徳永 英明 / 歌	ユニバーサルミュージック	31
5	ダ・ヴィンチ・コード(DVD)	ロン・ハワード / 監督	ソニー・ピクチャーズ エンタテインメント	27
6	硫黄島からの手紙(DVD)	クリント・イーストウッド / 監督	ワーナー・ホーム・ビデオ	25
	のだめカンタービレBest100(4枚組) Volume1(CD)	グレン・グールド / [ほか] 演奏	Sony Music Japan International	25
8	First Message(CD)	絢香 / 歌	ワーナーミュージック・ジャパン	23
9	EVOLUTION(CD)	EXILE / 歌	エイベックス・マーケティング ・コミュニケーションズ	20
	千の風になって(CD)	秋川 雅史 / 歌	テイチクエンタテインメント	20
	のだめオーケストラLIVE!(CD)	梅田 俊明 / 指揮	Epic Records	20
	のだめカンタービレBest100(4枚組) Volume2(CD)	イエフイム・フロンツマン / [ほか] 演奏	Sony Music Japan International	20
	ハチミツとクローバー(DVD)	高田 雅博 / 監督	アスマック	20
	Home(CD)	アンジェラ・アキ / 歌, ピアノ	Epic Records	20

(14)学校支援事業貸出点数

単位：点

月	豊島		尾西		合計
	小学校	中学校	小学校	中学校	
5月	1,762	479	111	138	2,490
6月	1,555	384	376	155	2,470
7月	1,499	220	191	156	2,066
9月	1,864	420	308	156	2,748
10月	1,415	359	226	164	2,164
11月	1,624	395	318	157	2,494
12月	1,699	341	12	64	2,116
1月	1,920	410	194	98	2,622
2月	1,435	283	272	179	2,169
合計	14,773	3,291	2,008	1,267	21,339

(15)郵送貸出利用状況

単位：件

単位：点

区分	件数	点数	
一般図書	43	135	身体障害者等級 3級以上 視覚障害者等級 6級以上 登録者 身体障害者 9名 視覚障害者 4名
児童図書	0	0	
雑誌	0	0	
A V 資料	25	88	
点字図書	0	0	
計	68	223	

(16)16ミリフィルム・映写機貸出件数

単位：件

単位：人

	貸出件数	観客員数
16ミリフィルム	309	21,536
映写機等	235	
計	544	21,536

(参考)視聴覚機器保有状況

単位：点

種 類	数 量				
	豊島別館	尾西	木曽川	尾西児童	子文
貸出用	16ミリ映写機	12			
	スライド	3			
	液晶ビデオプロジェクター	1			
	映写幕	15			
	巻取器	14			
	リール	12			
試視聴用	DVD・ビデオデッキ	4	4	6	3
	CD・カセットデッキ		2		1
	CDデッキ	1		4	
	カセットデッキ	1			

(17)広域貸出利用状況

自治体名	豊島本館	別館(AV)	尾西	木曽川	尾西児童	地文	子文	BM	計	
貸出点数	稲 沢 市	7,700	2,658	4,190	867	1,675	16	1,487	183	18,776
	そ の 他	3,106	2,375	3,563	2,703	105	186	854	169	13,061
	計	10,806	5,033	7,753	3,570	1,780	202	2,341	352	31,837
貸出者数	稲 沢 市	2,087	879	880	246	338	5	417	40	4,892
	そ の 他	1,068	691	1,047	727	15	47	180	39	3,814
	計	3,155	1,570	1,927	973	353	52	597	79	8,706
新規登録者数	稲 沢 市	61	5	31	14	0	1	10	1	123
	そ の 他	48	3	130	28	0	1	6	0	216
	計	109	8	161	42	0	2	16	1	339

その他・・・一宮市・稲沢市在住以外の在勤・在学者

(参考)稲沢市立図書館の一宮市在住者利用状況

単位：点

単位：人

単位：人

図 書 館 名	貸出点数	貸出者数	登録者数
中央図書館	16,979	5,423	834
祖父江の森図書館	18,379	5,036	680
平和町図書館	2,135	425	44
計	37,493	10,884	1,558

(18)相互貸借状況

単位：点

図書館名	借受	貸出
愛知県図書館	396	54
アートライブラリー	5	
名古屋市図書館	75	361
愛西市図書館	10	21
稲沢市図書館	71	32
大山市立図書館	18	13
岩倉市図書館	22	36
大府市中央図書館	28	43
尾張旭市立図書館	6	117
春日井市図書館	51	24
北名古屋市図書館	28	92
江南市立図書館	13	24
小牧市立図書館	46	158
瀬戸市立図書館	14	34
知多市立中央図書館	1	8
津島市立図書館	23	49
東海市立中央図書館	19	58
常滑市立図書館	5	10
豊明市立図書館	8	70
日進市立図書館		23
半田市立図書館		49
弥富市立図書館		3
阿久比町立図書館	2	6
大口町立図書館	9	25
蟹江町図書館	3	8
武豊町立図書館		69
東郷町立図書館		13
飛島村図書館	1	
長久手町中央図書館	1	55
東浦町中央図書館	5	21
扶桑町図書館	17	17
美浜町図書館	3	11
美和町図書館	23	73
安城市中央図書館	11	6
岡崎市立中央図書館	8	53
蒲郡市立図書館	6	9
刈谷市中央図書館	1	5
新城図書館		1
高浜市立図書館		54
田原市中央図書館	8	34
知立市図書館	3	10
豊川市図書館	3	16
豊田市中央図書館	49	17
豊橋市中央図書館	9	19
西尾市立図書館	4	4
碧南市民図書館	12	6
一色学びの館		14
音羽町図書館		5
幸田町立図書館	2	1
幡豆町立図書館		1
三好町立中央図書館	3	
愛知県公共図書館計	1,022	1,832

単位：点

図書館名	借受	貸出
岐阜県図書館	8	9
岐阜市立図書館		4
羽島市立図書館	1	
各務原市立中央図書館	2	3
山県市図書館		2
[本巣市]しんせいほんの森	1	
岐南町図書館	2	
大垣市立図書館		7
海津市海津図書館	2	3
養老町図書館		1
関市立図書館		2
美濃加茂市中央図書館		3
可児市立図書館	1	
多治見市図書館		1
中津川市立蛭川済美図書館		2
高山市図書館		10
岐阜県公共図書館計	17	47
三重県立図書館	3	3
津市図書館	2	9
いなべ市図書館		15
桑名市立図書館	1	15
四日市市立図書館	1	8
鈴鹿市立図書館		11
松阪市図書館		1
多気町立勢和図書館		1
伊勢市立図書館	1	4
名張市立図書館	1	4
三重県公共図書館計	9	71
富山県立図書館	2	1
富山市立図書館		2
高岡市立中央図書館		11
滑川市立図書館	1	
南砺市立福光図書館	1	
富山県公共図書館計	4	14
石川県立図書館	2	1
金沢市立玉川図書館		3
能美市立根上図書館	1	
津幡町立図書館		2
宝達清水町達押水図書館		1
石川県公共図書館計	3	7
その他公共図書館	35	18
国立国会図書館	16	
名古屋大学図書館		2
名古屋工業大学図書館		2
南山大学名古屋図書館		2
県外・大学図書館等計	84	163

総合計	1,106	1,995
------------	--------------	--------------

館別借受冊数

豊島図書館	765
尾西図書館	176
木曾川図書館	162
尾西児童図書館	3

5. 利用統計

(1)登録者数

単位：人

地区名	～6歳	7～12歳	13～15歳	16～18歳	19～22歳	23～29歳	30～39歳	40～49歳	50～59歳	60歳～	合計
宮西	92	747	322	330	321	355	625	466	307	431	3,996
貴船	122	868	380	342	317	334	599	419	287	315	3,983
神山	188	1,472	684	614	545	649	1,349	1,048	635	737	7,921
大志	44	257	119	154	126	195	341	249	173	365	2,023
向山	66	505	252	276	196	292	516	373	238	358	3,072
富士	74	539	299	355	206	225	418	336	193	316	2,961
葉栗	83	1,129	497	488	386	342	644	446	279	392	4,686
西成	189	2,281	1,009	1,067	865	802	1,379	910	630	976	10,108
丹陽	133	1,767	792	703	590	581	1,007	685	376	399	7,033
浅井	101	1,254	687	658	474	396	662	586	340	483	5,641
北方	44	643	327	317	193	199	362	307	200	299	2,891
大和	249	2,344	1,132	987	819	1,082	1,885	1,235	830	1,113	11,676
今伊勢	150	1,739	808	736	652	699	1,288	986	651	667	8,376
奥	102	898	408	392	239	240	572	422	230	348	3,851
萩原	71	1,113	612	639	542	411	570	488	355	443	5,244
千秋	90	1,152	567	501	365	253	517	386	256	403	4,490
起	22	77	46	22	37	53	115	102	90	123	687
開明	91	284	111	106	111	169	453	375	223	295	2,218
籠屋	32	45	27	13	33	40	104	84	49	56	483
上祖父江	10	18	12	6	13	32	52	40	38	58	279
北今	21	65	26	14	21	33	86	63	43	71	443
小信中島	75	237	92	53	88	116	286	197	162	272	1,578
三条	89	252	140	74	86	145	396	306	195	257	1,940
玉野	15	43	25	10	20	36	59	58	39	57	362
富田	15	61	34	16	24	41	83	66	50	62	452
西五城	17	89	56	25	32	33	111	110	48	63	584
西中野	0	6	3	1	2	2	7	9	5	3	38
西萩原	6	22	5	11	15	17	39	44	21	35	215
蓮池	10	17	11	7	11	17	26	22	17	26	164
東五城	49	192	96	55	71	91	228	158	98	176	1,214
東加賀野井	4	12	8	6	8	11	24	24	20	23	140
明地	22	102	33	25	32	51	106	104	58	105	638
祐久	6	34	18	10	14	16	46	32	25	65	266
内割田	12	43	16	14	9	23	61	46	22	40	286
門間	33	110	56	27	39	81	143	115	58	70	732
黒田	137	332	146	88	109	203	517	421	248	326	2,527
里小牧	38	181	66	36	50	85	214	136	85	115	1,006
外割田	28	121	46	24	39	69	144	88	66	111	736
玉ノ井	44	213	90	39	61	86	210	170	105	134	1,152
三ツ法寺	10	56	16	5	5	7	44	31	6	5	185
稲沢市	32	111	38	40	90	238	426	302	181	165	1,623
その他	1	9	14	34	79	142	237	195	214	131	1,056
合計	2,617	21,440	10,126	9,320	7,935	8,892	16,951	12,640	8,146	10,889	108,956

(2)団体登録数

単位:団体

種 別	団 体 数
学校(団体貸出)	44
学校(移動図書館)	83
学校(学校支援)	61
児童館・校下児童クラブ	28
保育園・幼稚園	23
職域地域関係等	54
児童館・校下児童クラブ(移動図書館)	5
合 計	298

(3)開館日数

単位:日

	日 数
豊島	285
尾西	285
木曽川	286
尾西児童	287
地域文化広場	297
子ども文化広場	286
移動図書館	156

(4)複写枚数

単位:枚

月	豊島	尾西	木曽川	尾西児童	合計
4 月	4,405	740	426	11	5,582
5 月	3,806	910	409	19	5,144
6 月	5,425	1,069	808	0	7,302
7 月	4,652	1,254	745	10	6,661
8 月	4,642	1,510	897	4	7,053
9 月	4,639	1,130	588	12	6,369
10 月	4,009	929	509	8	5,455
11 月	3,281	986	659	6	4,932
12 月	2,911	1,227	505	0	4,643
1 月	3,957	1,004	573	20	5,554
2 月	4,015	1,035	530	5	5,585
3 月	2,775	1,557	611	0	4,943
合計	48,517	13,351	7,260	95	69,223

(5)参考業務

単位:件

月	豊島	尾西	木曽川	尾西児童	合計
4 月	232	161	144	1	538
5 月	248	160	203	7	618
6 月	311	178	207	4	700
7 月	231	202	353	2	788
8 月	277	274	362	8	921
9 月	240	207	112	1	560
10 月	240	76	69	1	386
11 月	244	94	60	0	398
12 月	199	89	44	0	332
1 月	236	97	26	0	359
2 月	211	58	43	8	320
3 月	124	79	56	15	274
合計	2,793	1,675	1,679	47	6,194

(6)館内DVD・ビデオテープ試視聴

単位:点

月	豊島別館	尾西	木曾川	子文	合計
4月	307	191	481	119	1,098
5月	307	175	376	144	1,002
6月	310	227	433	115	1,085
7月	342	229	611	233	1,415
8月	360	415	870	322	1,967
9月	330	280	579	172	1,361
10月	308	192	416	115	1,031
11月	313	201	360	125	999
12月	219	141	291	132	783
1月	249	150	370	113	882
2月	251	137	267	102	757
3月	164	158	433	114	869
合計	3,460	2,496	5,487	1,806	13,249

(7)館内CD・カセットテープ試聴

単位:点

月	豊島別館	尾西	木曾川	尾西児童	子文	合計
4月	38	31	18	23	0	110
5月	51	19	12	13	10	105
6月	62	31	13	17	3	126
7月	52	48	30	61	0	191
8月	51	75	36	92	0	254
9月	27	21	7	13	3	71
10月	42	18	9	10	0	79
11月	38	27	11	19	2	97
12月	21	19	7	12	1	60
1月	30	20	15	9	0	74
2月	31	21	4	6	0	62
3月	24	41	14	25	1	105
合計	467	371	176	300	20	1,334

(8)ブックスタートパック贈呈者数

単位:人

月	豊島	尾西	木曾川	合計
4月	172	44	110	326
5月	149	95	97	341
6月	177	106	57	340
7月	104	106	98	308
8月	164	45	107	316
9月	119	102	93	314
10月	140	110	48	298
11月	99	102	102	303
12月	142	59	42	243
1月	94	118	87	299
2月	126	47	89	262
3月	102	90	58	250
合計	1,588	1,024	988	3,600

6. 逐次刊行物目録

(雑誌類) 豊...豊島、尾...尾西、木...木曾川、児...尾西児童、子...子ども文化広場

平成20年3月31日現在

保存年限例 1...1年、0.6...6ヶ月、永...永年保存 *...未登録資料

誌名	刊行形式	保存年限				
		豊	尾	木	児	子
【あ】						
AERA	週	1	1	1	1	
I/O	月		1			
愛犬の友	月			1		
アサヒカメラ	月	3	1	1		
アスキー・ドットPC	月			1		
新しい住まいの設計	月	3	1	1		
アニファ	月		1			
アニメージュ	月		1	1		
アニメディア	月			1	1	
あるじゃん	月			1		
an・an	週	1				
&home	季	3				
【い】						
囲碁	月			1		
一枚の繪	月	3				
一個人	月		1	1		
ENGLISH JOURNAL	月	1		1		
【う】						
Vivi	月		1			
with	月	1	1	1		
VOGUE NIPPON	月	1				
潮	月	3				
美しいキモノ	季	1				
美しい部屋(休刊中)	季	1	3	1	3	
【え】						
栄養と料理	月	3	1	1		
eclat	月	1				
エコノミスト	週	1	1	1		
SFマガジン	月	1				
Egg	不定	5	永			
ESSE	月	1	1	1		
FQ JAPAN	季	3				
ELLERY QUEEN'S MYSTERY MAGAZINE	不定	1				
ELLE	月	1				
園芸ガイド	隔月	1		1	3	
演劇界	月		1	1		
【お】						
おおきなポケット	月		3		3	3
大相撲	月		1			
オートバイ	月			1		
オール讀物	月	3	1	1		
おしゃれ工房	月	3	1	1	1	

「演劇界」木曾川H19.5で受入中止

誌名	刊行形式	保存年限				
		豊	尾	木	児	子
おそい・はやい・ひくい・たかい	隔月					5
遠近	隔月	1				
おとなのいい旅	隔月	3				
おはよう奥さん	月			1		
おはよう21	月	3				
おひさま	月	3		1		3
OREILL	月			1		
オレンジページ	月2	1		1	1	
オレンジページインテリアandHome	季	1	1		1	
オレンジページCooking	季	1				
オレンジページ元気がでるからだの本	季	1				
音楽の友	月	3	1	1		
【か】						
CAR and DRIVER	月2	1				
CAR GRAPHIC	月	1		1		
Casa BRUTUS	月			1		
海外繊維技術文献集	隔月	永				
かいごの学校	月			1		
会社四季報	季	1	3	1		
会社四季報 未上場会社版	年2	3				
かがくのともし	月		3	1	3	3
加工技術	月	永				
家庭画報	月	1	1			
ガバナンス	月		3			
株価四季報	季	1				
【き】						
季刊銀花	季	5		1		
キネマ旬報	月2	1	1	1		
きものサロン	季	1				
Can Cam	月	1		1		
きょうの健康	月	3		1	1	
きょうの料理	月	3		1	1	
きょうの料理ビギナーズ	月	1				
キルトジャパン	隔月	1				
近代盆栽	月	3				
【く】						
COURRIER Japon	月	1				
Goodリフォーム	隔月			1		
暮らしと健康	月	1	1	1		
暮らしの手帖	隔月	5	3	1		
クロワッサン	月2	1		1		
クロワッサンPremium	月	1				
群像	月	3				

誌名	刊行形式	保存年限				
		豊	尾	木	児	子
【け】						
ケイコとマナブ 東海版	月			1		
芸術新潮	月	5	1	1		
螢雪時代	月	1				
芸大・美大をめざす人へ	年5	3				
月刊アスキー	月			1		
月刊クーヨン	月					5
月刊自家用車	月		1			
月刊社会教育	月	5				
月刊消費者	月			1		
月刊ハウジング	月		1	1		
月刊美術	月		1			
月刊ボザール	月	1				
月刊ポプラディア	月		3	1		
月刊メジャー・リーグ	月			1		
K E L L Y	月	1		1		
現代	月	1				
現代の図書館	季	永				
【こ】						
COSMOPOLITAN	月	1				
子供の科学	月		3	1	3	3
こどもの図書館	月					3
こどものとも	月	5	3	1	3	5
こどものとも 0.1.2.	月	5	3	1	3	5
こどものとも 年少版	月	5	3			5
こどものとも 年中向き	月	5		1		5
子どもの本棚	月		永			
こどもブティック	季	1				
この本読んで!	季					5
Como	月		1			
ゴルフダイジェスト	月	1	1	1		
暮ワールド	月	3	1			
【さ】						
サイエンス	月	3				
SCIENTIFIC AMERICAN	月	1				
s a i t a	月			1		
T H E 2 1	月		1			
サライ	隔週	3	1	1		
サンデー毎日	週	1	1	1		
【し】						
Z	隔月	3				
CDでーた	月	1		1		
J J	月	1		1		
J R時刻表	月	1			1	
J T B時刻表	月	1	1	1		
史学雑誌	月	永				

「JR時刻表」尾西児童は6ヶ月毎に購入

誌名	刊行形式	保存年限				
		豊	尾	木	児	子
時局	月	1				
思想	月		5			
C i t y - 1	隔月	5	永*	1	1*	
児童心理	月		1			
Journal of Textile Engineering	隔月	永				
週刊新潮	週	1	1	1		
週刊朝日	週	1	永	1		
週刊金曜日	週	1				
週刊サッカーマガジン	週	1	1	1		
週刊ダイヤモンド	週	1				
週刊東洋経済	週		1	1		
週刊文春	週	1				
週刊ベースボール	週	1	1	1		
受験新報	月	1				
出版ニュース	旬	5				
J U N O N	月			1		
主婦の友(休刊中)	月	1	1	1		
趣味の園芸	月	3	1	1		
ジュリスト	月2	5	5	1		
小学一年生	月	1				1
小学二年生	月	1				1
小学三年生	月	1				1
小学四年生	月	1				1
小学五年生	月	1				1
小学六年生	月	1				1
将棋世界	月	3	1	1		
小説現代	月	1		1		
小説新潮	月	1	1			
史林	隔月	永				
新潮	月	3				
新潮45	月		1			
新聞ダイジェスト	月		永			
人民中国	月	1				
【す】						
S C R E E N	月	1	1	1		
すてきな奥さん	月	1		1	1	
素敵なカントリー	季	3				
s t e r e o	月	3				
S T O R Y	月		1			
すばる	月	3				
S p o r t i v a	月			1		
墨	隔月	5				
相撲	月	3				
【せ】						
S A Y (休刊中)	月	1				
税経通信	月	3				

誌名	刊行形式	保存年限				
		豊	尾	木	児	子
【せ】						
正論	月	3				
世界	月	3	1	1		
世界週報(休刊中)	週	1				
ゼクシィ 東海版	月	1				
SEVENTEEN	月2				1	
せんい(繊維機械学会誌)	月	永				
繊維科学	月	永				
繊維学会誌	月	永	永			
繊維・生活用品統計月報	月	永				
繊維製品消費科学	月	永				
染織 (休刊中)	月	永				
染織春秋	不定	永				
【そ】						
装苑	月	1		1		
壮快	月	1	1	1		
ソフトテニス・マガジン	月	1				
【た】						
大法輪	月	5				
TIME	週	1				
DIME	隔週	1				
Diamond ZAi	月			1		
Taiwan Panorama	月	1				
ダ・ヴィンチ	月		1	1		
たくさんのふしぎ	月		3	1	3	3
たしかな目(休刊中)	月	1	1			
旅	月	3	1	1		
旅の手帖	月	3	1	1		
たまごクラブ	月	1		1		
たまひよこっこクラブ	月		1	1	1	
短歌	月			1		
短歌研究	月		3			
短歌現代	月	1				
多聴多読マガジン	隔月	5				
【ち】						
Cheek	月	1		1		
ちいさい・おおきい・よわい・つよい	隔月					5
ちいさなかがくのとち	月	3				3
地方公務員研究	季	5				
中央公論	月	3	3	1		
中部財界	月	*3		1		
【て】						
TJ-GIFU(休刊中)	月			1		
T.Tennis	月	1				
DAYS JAPAN	月	1				
鉄道ジャーナル	月	1	1			

誌名	刊行形式	保存年限				
		豊	尾	木	児	子
鉄道ファン	月	1		1		
テニスマガジン	月		1	1		
TVガイド 中部版	週		1			
天文ガイド	月	3		1		
【と】						
Tokai Walker	隔週	1		1	1	
東海大人のウォーカー	隔月	1				
東海釣りガイド	月	1	1	1		
特選街	月	1	1	1		
図書館雑誌	月	永				
【な】						
なごみ	月	3				
ナンバー	隔週	1	1	1		
【に】						
日経WOMAN	月	1		1		
日経エンタテインメント!	月			1		
日経おとなのOFF	月	1				
日経TRENDY	月	1	1			
日経PC21	月		1			
日経PCビギナーズ	月	1				
日経ベストPC+デジタル(休刊中)	月	1	1			
日経ヘルス	月	1				
日経ヘルスプルミエ	月	1				
日経マネー	月	1	1			
日本古書通信	月	5				
日本児童文学	隔月	3	永			
日本歴史	月	永				
Newsweek	週	1	1			
ニューズウィーク日本版	週	1	1	1		
Newsがわかる	月					1
Newton	月	3	1	1		
ニューハウス(休刊中)	月	3	1	1		
【ね】						
猫の手帖	月			1		
【の】						
non・no	月2	1	1	1		
【は】						
俳句	月		3	1		
俳句界	月	3				
俳句研究(休刊中)	月	3				
俳壇	月		3			
high fashion	隔月		3			
花時間	月			1		
母の友	月			1		5
VOLLEYBALL	月	1				
判例時報	旬	永				

誌名	刊行形式	保存年限				
		豊	尾	木	児	子
[ひ]						
ぴあ 中部版	隔週	1	1	1		
BE-PAL	月	1	1	1		
美術手帖	月			1		
美人計画	月	1				
BISES	隔月		1			
ピチレモン	月		1			
BIG tomorrow	月	1	1	1		
ひよこクラブ	月	1		1	1	
[ふ]						
FEMALE	季		1			
FORTUNE	隔週	1				
婦人画報	月	1				
婦人公論	月2	1	1	1		
婦人之友	月	1	3	1		
プラス1リビング	隔月	3				
BRIO	月		1			
PRETTY STYLE	月	1				
プレジデント	隔週	1	1	1		
プレジデントFamily	月		1	1		
Pre-mo	月	1				
文学	隔月	3				
文學界	月	3				
文化庁月報	月	1				
文藝	季	3				
文藝春秋	月	3	3	1		
[へ]						
別冊文藝春秋	隔月	3				
Baby-mo	月	1	1			
[ほ]						
ボイス	月	3				
報道春秋(休刊中)	不定	3				
法律時報	月	5	5			
[ま]						
marie claire	月	1				
[み]						
ミステリマガジン	月	1				
ミセス	月	1		1		
ミセスのスタイルブック	年4	1	1			
[む]						
ムー	月		1			
無線と実験	月	3				
[め]						
MEN'S CLUB	月	1		1		
MEN'S NON-NO	月	1	1	1		

誌名	刊行形式	保存年限				
		豊	尾	木	児	子
[も]						
MORE	月	1		1		
MOE	月		3			
モダンリビング	隔月	3				
モノ・マガジン	月2	1				
[や]						
ヤマケイJOY	年6	5				
山と溪谷	月	5	1	1		
[ゆ]						
郵趣	月		1			
ゆうゆう	月			1		
[よ]						
幼稚園	月	1				1
読売ウィークリー	週		1	1		
yom yom	季	3				
[り]						
LEE	月	1		1	1	
Reader's Digest	月	1				
留学交流(休刊中)	月	1				
[る]						
るるぶ	年	3				
[れ]						
歴史街道	月		永			
歴史読本	月	3	1	1		
レコード芸術	月		1			
レタスクラブ	月2	1	1	1		
レディブティック	月	1				
[わ]						
ワールドサッカーダイジェスト	隔週			1		
わかさ	月	1				
私の家づくり	年3	1				
私のカントリー	季	3				

各館登録タイトル数	
豊島図書館	225
尾西図書館	118
木曽川図書館	126
尾西児童図書館	23
子ども文化広場	24
全館合計	306誌

(新聞類) 豊...豊島、尾...尾西、木...木曾川、児...尾西児童、子...子ども文化広場

保存年限例 1...1年、0.6...6ヶ月、0.3...3ヶ月、永...永年保存

紙名	保存年限				
	豊	尾	木	児	子
[購入分]					
朝日新聞(朝夕刊)	1	永	0.6	1	0.3
朝日新聞(地方版)	永		永		
朝日小学生新聞		1	0.6		3
朝日中学生ウィークリー		1	0.6	1	3
一宮タイムス	永	永	5		
産経新聞	1		0.6		
週刊読書人	1	1			
スポーツニッポン			0.6		
スポーツ報知		1			
センイ・ジャアナル		永			
繊維ニュース	永				
織研新聞	永				
中日新聞(朝夕刊)	1	1	0.6	1	0.3
中日新聞(尾張版)	永	永	永		
中日スポーツ	3	1	0.6		0.3
中部経済新聞	1	1	0.6		
名古屋タイムズ	1		0.6		
日刊工業新聞	1	1			
日経流通新聞	1				
日本経済新聞(朝夕刊)	1	1	0.6		
日本繊維新聞	永	永			
毎日新聞(朝夕刊)	1	1	0.6		
毎日新聞(地方版)	永				
毎日小学生新聞		1		1	3
毎日中学生新聞(休刊中)					3
読売新聞(朝刊)	1	1	0.6		
読売新聞(地方版)	永				
International Herald Tribune	1				
The Japan times.	1	1	0.6		

子ども文化広場の「朝日新聞」「中日新聞」は朝刊のみ

紙名	保存年限				
	豊	尾	木	児	子
[寄贈分]					
一宮せいニュース	永				
高校生新聞	1				
公明新聞		1	0.6		
国土館大学新聞	1				
自由民主	1	1			
出版ダイジェスト	1	1			
昭和	1				
しんぶん赤旗	1	1	0.6		
しんぶん赤旗 日曜版	1	1	0.6		
聖教新聞	1	1	0.6		
電気新聞	1				
なごやにしべつじん	1				
日本新華僑報	1				
民団新聞	1				
THE DAILY YOMIURI		1			
[縮刷版]					
朝日新聞(東京版)	永		永		
中日新聞(市民版)	永	永	永		
中部経済新聞	永				
日本経済新聞	永				
[マイクロフィルム]					
新愛知新聞(M21.7-S17.8)	永				
中日新聞 市民版(S17.9-S46.12)	永				
中日新聞 尾張版(S25.1-S59.12)	永				
名古屋新聞(M39.11-S17.8)	永				

「日本新華僑報」はH19.6で受入中止

(官広報) 豊...豊島、尾...尾西、木...木曾川、児...尾西児童、子...子ども文化広場

保存年限例 1...1年、0.6...6ヶ月、永...永年保存

紙名	保存年限				
	豊	尾	木	児	子
官報	永	1	1		
官報号外	永	1	1		
官報号外・参議院会議録	永	1			
官報号外・衆議院会議録	永	1			
官報資料版(H19終刊)	永	1	1		

紙名	保存年限				
	豊	尾	木	児	子
広報いちのみや(S24.1-)	永				
広報びさい(S40.1-H17.3)		永			
広報きそがわ(S34.2-H17.3)			永		
文部科学広報	5				
愛知県公報	永	1			

7. 図書館活動係数

平成20年3月31日現在

人 口	383,308 人	資料購入費	93,302 千円
登録者数	108,956 人	図書購入費	76,250 千円
貸出者数	497,183 人	図書購入冊数	44,560 冊
貸出点数	2,085,034 点	開館日数	285 日
蔵書点数	810,944 点	職員数	79 人

項 目	算 出 方 法	係 数
市民一人当り	$\frac{\text{蔵書点数}}{\text{人口}} \text{ (点)}$	2.1
	$\frac{\text{貸出点数}}{\text{人口}} \text{ (点)}$	5.4
	$\frac{\text{資料購入費}}{\text{人口}} \text{ (円)}$	243
登録率	$\frac{\text{登録者数}}{\text{人口}} \text{ (\%)}$	28.4
登録者一人当り	$\frac{\text{蔵書点数}}{\text{登録者}} \text{ (点)}$	7.4
	$\frac{\text{貸出点数}}{\text{登録者}} \text{ (点)}$	19.1
	$\frac{\text{資料購入費}}{\text{登録者}} \text{ (円)}$	856
蔵書回転率	$\frac{\text{貸出点数}}{\text{蔵書点数}} \text{ (回)}$	2.6
図書購入平均価格	$\frac{\text{図書購入費}}{\text{図書購入冊数}} \text{ (円)}$	1,711
職員一人当り	$\frac{\text{貸出点数}}{\text{職員数}} \text{ (点)}$	26,393
一日当り	$\frac{\text{貸出者数}}{\text{開館日数}} \text{ (人)}$	1,745
	$\frac{\text{貸出点数}}{\text{開館日数}} \text{ (点)}$	7,316

職員数内訳

正規職員 26 常勤臨時職員 8 臨時職員 45 (1,500時間換算)

8. 図書館行事

(1) 豊島図書館の行事

ロビー展示

平成19年4月～平成20年3月

開催期間	テーマ	展示者
4月1日(日)～25日(水)	ココロネ&テルミ ふたり展 ～さくら さくら かふえ～	ココロネ&テルミ
5月2日(火)～25日(金)	伊勢型紙作品展	伊藤 健
6月1日(金)～24日(日)	一宮コピュ-タグラフィック作品展	柴山 保
7月1日(日)～25日(水)	拓本で見る郷土の文学碑展	尾崎 裕
8月1日(水)～25日(土)	「懐かしの蒸気機関車」写真展	二ノ宮 藤雄
9月1日(土)～24日(月)	円空写真展	長谷川 公茂
10月2日(火)～25日(木)	亀の書道具と亀山雪峰の世界展	亀山 雪峰
11月1日(木)～25日(日)	しぼり染展	小河 敦子
12月1日(土)～24日(月)	書物のかたち	浅井 檀
1月5日(土)～25日(金)	～虹に生きる～ 一宮の消防出初式写真展	佐藤 正晴
2月1日(金)～24日(日)	鉛筆画の映画スター	中村 剣持
3月14日(金)～25日(火) (3月3日～13日休館)	さくら写真展	丹下 由光

講座

・「円空の生涯」

講師	円空学会理事長 長谷川 公茂
日程	4/24、5/8、5/22、6/12、6/26、7/10、7/24、8/7 午後1時30分～3時30分
受講料	無料
受講者	49人(延318人)
内容	円空の造顕した仏像・神像と、その祀られている場所などを紹介

・英文多読講演会

講師	電気通信大学准教授 酒井 邦秀
日程	3月29日(土) 午後2時00分～4時00分
受講料	無料
受講者	51人
内容	新しい英語の学習方法である英文多読についての講演会

16ミリ映写機操作講習会

対 象	市内在住、在勤、在学の18歳以上の方
日 時	7月19日（木） 午前10時～午後4時
受 講 料	無料
受 講 者	34人（修了者34人）
内 容	16ミリ映写機の操作技術など修得

除籍本のリサイクル

除籍になった図書などを市民の方々に、再度有効に利用してもらうことを目的に配布

移管内訳	市役所市民課コピー	600 冊
	リバーサイドフェスティバル	6,000 冊
	市内児童館・保育園など	9,187 冊
	市内中学校・小学校など	2,631 冊
	合 計	18,418 冊

平成19年度巡回映画学習会（一宮市AV技術者の会主催）

児童を対象に、夏休みや冬休みを利用して市内で巡回映画会を行う

実 施 会 場	実 施 回 数	参 加 人 員
貴 船	3	190
神 山	22	1,123
向 山	5	167
富 士	16	1,846
葉 栗	20	1,250
西 成	4	320
丹 陽	4	383
浅 井	22	890
北 方	9	355
大 和	15	818
今 伊 勢	5	228
奥	19	1,663
萩 原	21	1,113
千 秋	13	386
尾 西 第 一	0	0
尾 西 第 二	5	314
木 曾 川	1	70
計	184	11,116

実習等

・職場体験学習

中学校からの要請で図書館職員の仕事を体験し、将来の進路の助けとなるよう指導

日 程	学 校 名	人数
8月 1日（水）	今伊勢中学校2年生	3人
2日（木）		3人
8日（水）		4人
8月 3日（金）	中部中学校1年生	2人

・実習

大学からの要請で図書館司書資格取得を目指す学生を受け入れる

日 程	学 校 名	人数
9月 4日（火） ～ 9日（日）	愛知淑徳大学学生	4人

・研修

他機関からの要請により、図書館での体験学習を通して知見を広め社会の構成員としての資質向上を目的に受け入れる

日 程	学 校 名	人数
6月 5日（火） ～ 8日（金）	指導力向上研修（他職種体験研修） （県立一宮工業高等学校1名） 実施機関...愛知県総合教育センター	1人
11月 8日（木）	文部科学省職員教育行政等実務研修 実施機関...文部科学省初等中等教育局	1人

豊島図書館利用団体

平成20年3月31日現在

名 称	発 足 年	会 員 数	例 会 日	活 動 内 容
一宮市AV 技術者の会	S40年	18支部 159名	毎月 随時	地域における「16ミリ映画」の上映及び指導
むらさき会	S49年	男 0 女 27 計 27名	毎月 第1火	講師の指導により、「古文」を学習する
草子会	S61年	男2 女 8 計 10名	毎月 第3金	講師の指導により、作文・随筆等を創作する
濤聲会	S63年	男 30 女 30 計 60名	毎月 第1火・第4土	「唐詩選」を基に、詩の鑑賞・作詩を学習する
かにサークル	H3年	男 0 女 40 計 40名	毎月 第2・4金	折り紙による、作品の製作
史記の会	H4年	男 8 女 11 計 19名	毎月 第3土	講師の指導により、「史記」を学習する
ニイハ才会	H5年	男 15 女 17 計 32名	毎月 第1、2土	講師の指導により、「中国語」の学習をする
一宮自分史の会	H12年	男 7 女 7 計 14名	毎月 第2水	作品相互研究、作品上梓、見学・研修旅行
創作製本趣味の会	H14年	男 6 女 12 計 18名	毎月 第2水	創作製本の製作・研修
イコンの会	H14年	男 4 女 7 計 11名	奇数月 第1土	世界各地の芸術・文化を学ぶ
一宮拓友会	H15年	男 5 女 5 計 10名	毎月 第1金	石造物の採拓、裏打ち
美術散歩	H15年	男 3 女 11 計 14名	毎月 第3水	国内外の美術作品の学習
豊史談会	H18年	男 24 女 12 計 26名	毎月 第2火	「真清探当証」等の郷土史を学習する
一宮良寛会	H18年	男 6 女 15 計 21名	毎月 第2水	講師による法話 「良寛の世界」を学習する
一宮円空会	H19年	男18 女 16 計 34名	毎月 第3水	円空研究と現地学習

(15団体)

(参考)子ども文化広場の行事

自主文化事業

テ	マ	開 催 日	参 加 者
	ボランティア研修会	2月23日(土)	85名
	子どもフェスティバルの開催 テーマ“わくわく ときどき 本とともだち” 1日目:折り紙・アニメ映画の上映 2日目:読み聞かせ・ストーリー・テリング・ 布絵本	11月10日(土) 11日(日)	総計 2,591名 (一般 1,120名) (児童 1,471名)

子どもおはなし広場

- ・おはなし広場(おはなし広場たんぼぼ)

絵本や紙芝居の読み聞かせ

毎月 第1・2土曜日 午後2時から 1階おはなし広場

- ・えほんのおへや“はじめのいっぽ”(おはなし広場たんぼぼ)

未就園児対象

毎月 第2木曜日 午後10時30分から・午前11時から 1階おはなし広場

- ・布絵本であそびましょう(一宮布絵本の会)

毎月 第3土曜日 午後2時から 1階おはなし広場

- ・ストーリー・テリング(おはなしぼけっと)

毎月 第4土曜日 午後3時から 1階おはなし広場

- ・ストーリー・テリング(あおむしの会)

奇数月 第4日曜日 午後3時から 1階おはなし広場

(2)尾西図書館の行事

①展示会

開催期間	名称	内容
4月1日(日)～8日(日)	美しい国日本 櫻展	「木曾川堤の櫻」他39点の写真を展示
6月1日(金)～8日(金)	現代茶堦展	茶碗10点を展示
8月19日(日)～30日(木)	美しい国日本 2007 氷点の森+α	風景写真40点展示
3月15日(土)～30日(日)	毛筆、硬筆書写 作品展	書写教室の生徒の皆さんによる書写 と手作りカレンダーの作品展

②講習会

・読み聞かせ講習会

開 催 日 者	11月1日(木)	22人
	11月8日(木)	20人
	11月15日(木)	16人
	11月22日(木)	20人
	11月29日(木)	16人
講 師	かたりびと 森 郁代	
内 容	読み聞かせの楽しさを学ぶ	

・ストーリー・テリング講習会

開 催 日 者	2月13日(水)	① ストーリー・テリングとは －その特徴と意義－	23人
	2月20日(水)	② おはなしを聞いて楽しむ －語り手の役割とは－	24人
	2月27日(水)	③ お話の選び方、覚え方、語り方	24人
	3月12日(水)	④ おはなしの実習(1)	23人
	3月19日(水)	⑤ おはなしの実習(2) －おはなし会の開き方－	17人
講 師	下澤いづみ(おはなしの森会員)		

③図書・雑誌のリサイクル

除籍になった図書と雑誌を市民の方々に、再度有効に利用してもらうことを目的に開催

開催日 10月27日(土)・28日(日)

参加者数 2,050人 譲渡資料数 5,394冊

幼児・児童に対する図書館活動

・親子で楽しむ会

幼児と母親を対象に早い段階から読書の楽しさ、大切さを知ってもらうことを目的に開催

毎月 第2水曜日 午前11時から 2階視聴覚室

総回数 11回 参加総数 520人

・おはなし会（図書館みのりの会主催）

おはなし室において、絵本の読み聞かせ、紙芝居、パネルシアターなどを上演

毎週土、日曜日 午後2時から

総回数 98回 参加総数 1,466人

・たのしいおはなし会（朗読ぐるーぷ言の葉主催）

児童を対象に朗読を通して読書普及活動を目的に開催

毎月 第2土曜日 午前11時から 1階おはなし室

総回数 12回 参加総数 73人

・ストーリー・テリングの会（尾西ストーリー・テリングの会 おはなしの森主催）

児童を対象にストーリー・テリングを通して読書普及活動を目的に開催

毎月 第4土曜日 午前11時から 1階おはなし室

総回数 10回 参加総数 157人

・ストーリー・テリングの会（尾西児童図書館で開催）

児童を対象にストーリー・テリングを通して読書普及活動を目的に開催

毎月 第1水曜日 午後3時50分から 尾西児童図書館おはなし室

総回数 10回 参加総数 110人

・子どものつどい（尾西児童図書館で開催）

幼児・児童に対するサービスとして、テーマにより絵本や紙芝居の読み聞かせなどを
児童図書館職員により開催

毎月 第3水曜日 午後3時50分から 尾西児童図書館おはなし室

総回数 12回 参加総数 67人

・子ども放送局

文部科学省が実施する公開講座をリアルタイムで受信放映し、「来て！見て！参加する！」
をモットーに、子どもたちに興味、関心を持ってもらうことを目的に開催

毎週土曜日（8月および毎月第4週は除く） 午前11時から 2階視聴覚室

・子ども読書の日記念行事

子どもたちに本と図書館に親しんでもらうとともに「子ども読書の日」の普及をはかる

開催日	内 容	参加者
4月21日（土）	大型紙芝居、パネルシアター、エプロンシアターなど	50人
4月28日（土）	日本や外国の昔話の語り	23人
5月6日（日）	身近な材料を使った手品	65人

・夏のおはなし会

幼児・児童を対象に本や図書館に親しんでもらうために開催

開催日	内 容	参加者
7月15日（日）	台風接近のため中止	-

・春のおはなし会（尾西児童図書館で開催）

幼児・児童を対象に本や図書館に親しんでもらうために開催

開催日	内 容	参加者
3月26日（水）	大型紙芝居、パネルシアター、布絵本などを上演	29人

・幼児教室

保育園児に対する読書サービスとして、自由読書・ビデオの上映・読み聞かせなどを行い、図書館に親しんでもらうための集団利用

	来館保育園	回数	参加人数
尾西図書館	市内保育園	29回	1,661人
尾西児童図書館	市内保育園	15回	437人
合計	市内保育園	44回	2,098人

・小学生一日司書体験

図書館のしくみや活動を学習し、図書館に対する理解を深めてもらうために開催
市内の小学5・6年生の参加希望者が、司書として図書館業務を1日体験する

開催日 7月27日（金）
参加者 小学校 5年生（10人）・6年生（1人）

・職場体験学習

中学校からの要請で図書館職員の仕事を経験し、将来の進路の助けとなるよう指導

尾西図書館	日 程	学 校 名	人数
	8月3日（金）	大和中学校2年生	2人
	8月8日（水）・9日（木）	尾西第二中学校2年生	3人
	8月22日（水）・23日（木）	尾西第三中学校2年生	3人

尾西児童図書館	日 程	学 校 名	人数
	8月8日（水）・9日（木）	尾西第二中学校2年生	2人

尾西図書館利用団体

平成20年3月31日現在

名 称	発 足 年	会 員 数	例 会 日	活 動 内 容
図書館みのりの会	S59年	男 1 女 29 計 30名	奇数月 第2土	全体会（活動経過報告、今後の予定など）
さつき会	S61年	男 2 女 13 計 15名	毎月 第1木	読書会：作品研究、文学散歩
尾西朗読同好会	S62年	男 0 女 13 計 13名	毎月 第4火	講師の指導により、朗読の勉強をしている自主グループ
	H14年	男 0 女 14 計 14名	毎月 第3水	
手品同好会	H8年	男 5 女 3 計 8名	毎月 第2木	講師の指導により、手品の勉強会
尾西ストーリー・テリングの会 おはなしの森	H10年	男 1 女 9 計 10名	毎月 第3木	ストーリー・テリングの勉強会
おはなしし隊	H14年	男 1 女 4 計 5名	毎月 第1・3火	朗読の勉強会

(6団体)

(3)玉堂記念木曾川図書館の行事

展示会

平成19年4月～平成20年3月

開催期間	テーマ	展示者
4月10日(火)～22日(日)	ポタニカルアート展	森田あさ子
4月24日(火)～ 5月6日(日)	平安神宮奉納記念 河野秀人日本画展	河野秀人
5月12日(土)～20日(日)	葉栗絵手紙教室作品展	滝照子
6月5日(火)～17日(日)	布あそびハワイアンキルト展	米津美代子
6月19日(火)～ 7月1日(日)	木曾川絵画同好会展	寺西洋二
7月3日(火)～16日(月・祝)	パッチワーク手作り作品展	加村千恵子
7月18日(水)～29日(日)	第13回パリアルストギャラリーin一宮	奥貴江子
7月31日(火)～ 8月12日(日)	柳瀬辰久日本画展	柳瀬辰久
8月14日(火)～26日(日)	浅井町水墨画教室作品展	岩田金男
8月28日(火)～ 9月2日(日)	緑雨先生卒寿記念作品展	岩田侃次
9月19日(水)～ 10月8日(月・祝)	めい写会写真展	堀井勝稔
10月10日(水)～14日(日)	成墨会水墨画展	酒徳正司
10月20日(土)～ 11月15日(木)	第7回川合玉堂展 新収蔵作品展・玉堂のふるさとでみる玉堂・	一宮市博物館
11月20日(火)～ 12月2日(日)	すみれ水彩同好会展	星野鎮
12月4日(火)～16日(日)	国際親善作家展	伊藤三春
12月19日(水)～27日(木)	服部美喜 油彩画展「想空間」	服部美喜
1月9日(水)～20日(日)	I,B,K. 美術家連盟展	寺西洋二
2月6日(水)～17日(日)	第7回楊守敬巡回展	三井美和子
3月1日(土)～9日(日)	ASC一八会(絵画・書道・工芸展)	奈良猛
3月11日(火)～16日(日)	第7回寺西洋二自選展	寺西洋二
3月18日(火)～30日(日)	ポタニカルアート野の花の会展	谷川礼子

講演会

・図書館講演会

開催日	2月2日(土) 午後2時
演題	身近な科学と子育て
講師	山田哲郎(発明クラブ指導員、不思議発見教室指導員、元小学校長)
参加者	50人
内容	元教員で現在理科教室指導員として活躍中の講師が、簡単な実験を交えながら身近な科学と子育てについてを語る。

図書・雑誌のリサイクル

除籍となった図書と雑誌を市民の方々に、再度有効に利用してもらうことを目的に開催

開催日 2月16日(土)・17日(日)

譲渡資料数 1,594冊

読み聞かせ・おはなし会

・読み聞かせ ぷりん

児童を対象に朗読を通して、読書普及活動を目的に開催

毎月 第4土曜日 午前11時から 1階こどもひろば

総回数 11回 参加総数 177人

・おはなしグループ いろいろ

児童を対象に朗読を通して、読書普及活動を目的に開催

毎月 第2,4日曜日 午後2時から 1階こどもひろば

総回数 22回 参加総数 331人

・読み聞かせボランティア とびら

大人の方を対象に絵本・詩の朗読を通して、読書の楽しさ大切さを知ってもらうことを目的に開催

総回数 4回 参加総数 25人

子どもビデオ上映会

幼児を対象に上映会を通して、映像の楽しさを知ってもらうことを目的に開催

毎月 第2水曜日 午前11時から 1階こどもひろば

総回数 12回 参加総数 57人

子ども放送局

文部科学省が実施する公開講座をリアルタイムで受信放映し、「来て！見て！参加する！」をモットーに、子どもたちに興味、関心を持ってもらうことを目的に開催

毎週土曜日(8月は除く) 午前11時から 2階会議室

映画上映会

大人の方を対象に、映画の楽しさを知ってもらうとともに、文化の向上を目的に開催
午後2時から 2階視聴覚室

上映日	タイトル	観客数
4月15日(日)	バットマンビギンズ	23人
5月20日(日)	ビフォア・サンセット	20人
6月17日(日)	ラスト・マップ/真実を探して	12人
7月15日(日)	コンスタンティン	14人
8月19日(日)	ハリー・ポッターと炎のゴブレット	75人
9月16日(日)	ロング・エンゲージメント	25人
10月21日(日)	雨に唄えば	25人
11月18日(日)	理想の恋人 . C o m	23人
12月16日(日)	ポラー・エクスプレス	22人
1月20日(日)	アイランド	21人
2月17日(日)	スタンドアップ	25人
3月16日(日)	チャーリーとチョコレート工場	35人
合計		320人

実習等

・職場体験学習

学校からの要請で図書館職員の仕事を経験し、将来の進路の助けとなるよう指導

日程	学校名	人数
8月1日(水)	今伊勢中学校2年生	4人
2日(木)		4人
8日(水)		4人
10月17日(水)	一宮養護学校高等部2年生	1人

9. 平成19年度事業方針

(方針)

図書館活動を積極的に推進し、生涯学習の一環として幼児から高齢者まで読書の啓発に努める。

(目標)

- 1 市民が「いつでも」「どこでも」「だれでも」「気軽に」「自由に」利用、活用できる図書館づくりを目指す。
- 2 文化・調査活動の拠点、生涯学習の場としての役割を担い、資料の収集及び提供に努める。
- 3 市民の生活、学習などの諸要求に応え得る人的物的条件の充実に努める。

(活動内容)

- 1 利用・活用の促進
講座、講習会等の開催
移動図書館のステーションの利用促進
郵送貸出の充実
視聴覚資料の試視聴及び貸出業務の拡大
他図書館等との相互貸借の拡充
ボランティアグループの育成・協調
広域貸出の利用促進
図書館協議会の開催
小中学校読書推進支援事業の実施
インターネットによる蔵書検索、予約の実施
ブックスタート事業
- 2 資料の収集と提供
繊維図書・郷土資料の収集
参考図書の充実
「いちのみや図書館だより」の発行
除籍本（リサイクル本）のリバーサイドフェスティバル等での配布
- 3 住民要求への対応
参考業務（レファレンス）の積極的推進
リクエスト・サービスの強化
提案箱の設置

10. 図書館システムの概要

システム	NECネクサソリューションズ LIC S - R
------	--------------------------

機器構成		
豊島図書館	業務用端末（事務室内）	8台
	貸出・返却・検索端末（カウンター）	8台
	利用者開放端末（OPAC）	5台
	情報公開端末	1台
尾西図書館	業務用端末（事務室内）	4台
	貸出・返却・検索端末（カウンター）	4台
	利用者開放端末（OPAC）	3台
	情報公開端末	1台
玉堂記念 木曾川図書館	業務用端末（事務室内）	3台
	貸出・返却・検索端末（カウンター）	3台
	利用者開放端末（OPAC）	2台
	情報公開端末	1台
尾西児童図書館	貸出・返却・検索端末（カウンター）	2台
	利用者開放端末（OPAC）	1台
地域文化広場	貸出・返却・検索端末（カウンター）	1台
	利用者開放端末（OPAC）	1台
子ども文化広場	業務用端末（事務室内）	1台
	貸出・返却・検索端末（カウンター）	6台
	利用者開放端末（OPAC）	2台

図書館電算システム構成図

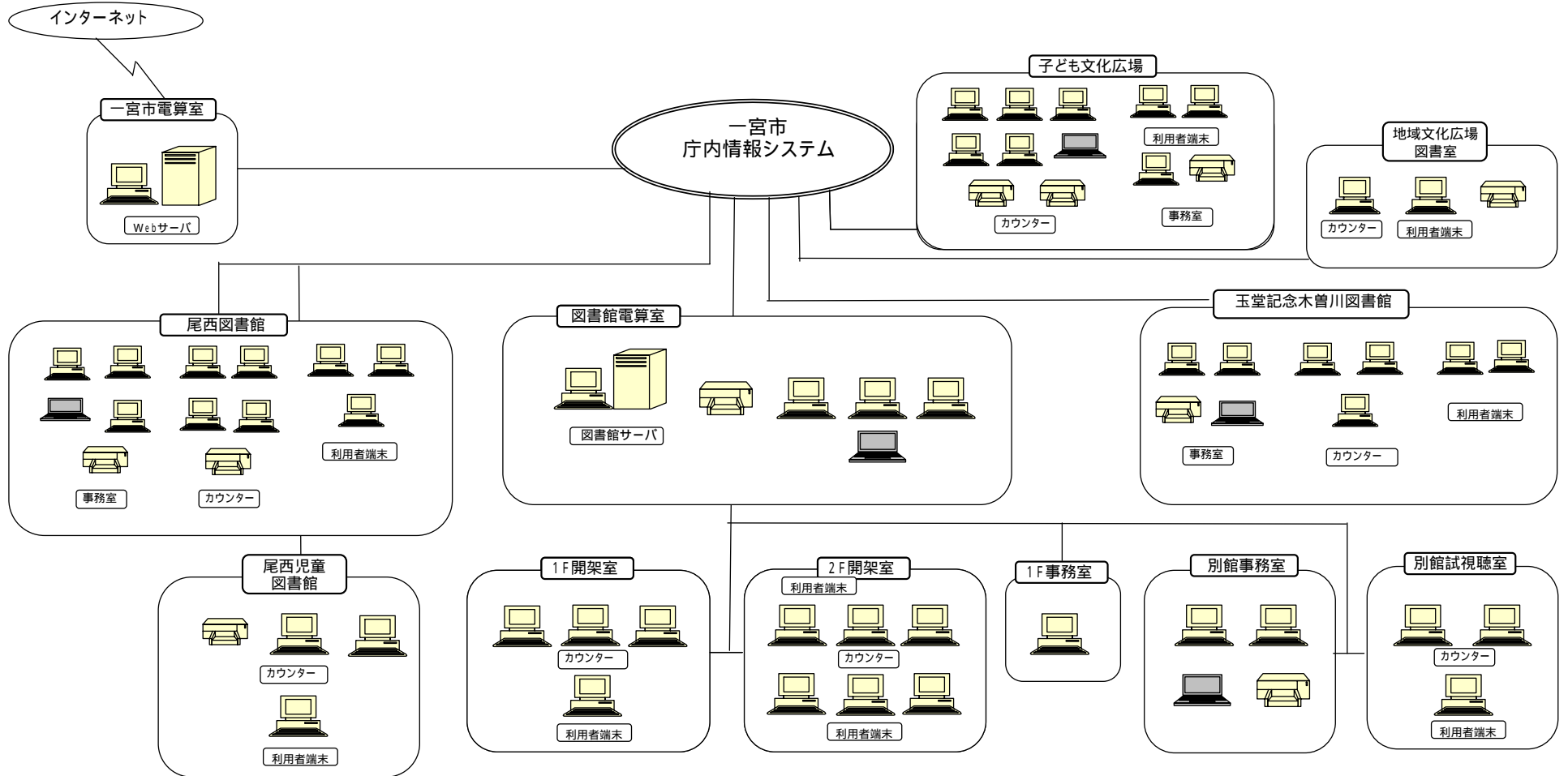

11. 条例・規則等

図書館法

(昭和25年4月30日 法律第118号)

第1章 総則

(この法律の目的)

第1条 この法律は、社会教育法（昭和24年法律第207号）の精神に基き、図書館の設置及び運営に関して必要な事項を定め、その健全な発達を図り、もつて国民の教育と文化の発展に寄与することを目的とする。

(定義)

第2条 この法律において「図書館」とは、図書、記録その他必要な資料を収集し、整理し、保有して、一般公衆の利用に供し、その教養、調査研究、レクリエーション等に資することを目的とする施設で、地方公共団体、日本赤十字社又は民法（明治29年法律第89号）第34条の法人が設置するもの（学校に附属する図書館又は図書室を除く。）をいう。

2 前項の図書館のうち、地方公共団体の設置する図書館を公立図書館といい、日本赤十字社又は民法第34条の法人の設置する図書館を私立図書館という。

(図書館奉仕)

第3条 図書館は、図書館奉仕のため、土地の事情及び一般公衆の希望にそい、更に学校教育を援助し得るように留意し、おおむね左の各号に掲げる事項の実施に努めなければならない。

- 一．郷土資料、地方行政資料、美術品、レコード、フィルム収集にも十分留意して、図書、記録、視覚聴覚教育の資料その他必要な資料（以下「図書館資料」という。）を収集し、一般公衆の利用に供すること。
- 二．図書館資料の分類排列を適切にし、及びその目録を整備すること。
- 三．図書館の職員が図書館資料について十分な知識を持ち、その利用のための相談に応ずるようになすこと。
- 四．他の図書館、国立国会図書館、地方公共団体の議会に附置する図書室及び学校に附属する図書館又は図書室と緊密に連絡し、協力し、図書館資料の相互貸借を行うこと。
- 五．分館、閲覧所、配本所等を設置し、及び自動車文庫、貸出文庫の巡回を行うこと。
- 六．読書会、研究会、鑑賞会、映写会、資料展示会等を主催し、及びその奨励を行うこと。
- 七．時事に関する情報及び参考資料を紹介し、及び提供すること。
- 八．学校、博物館、公民館、研究所等と緊密に連絡し、協力すること。

(司書及び司書補)

第4条 図書館に置かれる専門的職員を司書及び司書補と称する。

2 司書は、図書館の専門的事務に従事する。

3 司書補は、司書の職務を助ける。

(司書及び司書補の資格)

第5条 左の各号の一に該当する者は、司書となる資格を有する。

- 一．大学又は高等専門学校を卒業した者で第6条の規定による司書の講習を修了したもの
- 二．大学を卒業した者で大学において図書館に関する科目を履修したもの
- 三．3年以上司書補（国立国会図書館又は大学若しくは高等専門学校の附属図書館の職員で司書補に相当するものを含む。）として勤務した経験を有する者で第6条の規定による司書の講習を修了したもの

2 次の各号のいずれかに該当する者は、司書補となる資格を有する。

一 司書の資格を有する者

二 高等学校若しくは中等教育学校を卒業した者又は高等専門学校第3学年を修了した者で第6条の規定による司書補の講習を修了したものの

(司書及び司書補の講習)

第6条 司書及び司書補の講習は、大学が、文部科学大臣の委嘱を受けて行う。

2 司書及び司書補の講習に関し、履修すべき科目、単位その他必要な事項は、文部科学省令で定める。

ただし、その履修すべき単位数は、15単位を下ることができない。

第7条 削除

(協力の依頼)

第8条 都道府県の教育委員会は、当該都道府県内の図書館奉仕を促進するために、市(特別区を含む。以下同じ。)町村の教育委員会に対し、総合目録の作製、貸出文庫の巡回、図書館資料の相互貸借等に関して協力を求めることができる。

(公の出版物の収集)

第9条 政府は、都道府県の設定する図書館に対し、官報その他一般公衆に対する広報の用に供せられる独立行政法人国立印刷局の刊行物を2部提供するものとする。

2 国及び地方公共団体の機関は、公立図書館の求めに応じ、これに対して、それぞれの発行する刊行物その他の資料を無償で提供することができる。

第2章 公立図書館

(設置)

第10条 公立図書館の設置に関する事項は、当該図書館を設置する地方公共団体の条例で定めなければならない。

第11条及び第12条 削除

(職員)

第13条 公立図書館に館長並びに当該図書館を設置する地方公共団体の教育委員会が必要と認める専門的職員、事務職員及び技術職員を置く。

2 館長は、館務を掌理し、所属職員を監督して、図書館奉仕の機能の達成に努めなければならない。

(図書館協議会)

第14条 公立図書館に図書館協議会を置くことができる。

2 図書館協議会は、図書館の運営に関し館長の諮問に応ずるとともに、図書館の行う図書館奉仕につき、館長に対して意見を述べる機関とする。

第15条 図書館協議会の委員は、学校教育及び社会教育の関係者並びに学識経験のある者の中から、教育委員会が任命する。

第16条 図書館協議会の設置、その委員の定数、任期その他必要な事項については、当該図書館を設置する地方公共団体の条例で定めなければならない。

(入館料等)

第17条 公立図書館は、入館料その他図書館資料の利用に対するいかなる対価をも徴収してはならない。

(公立図書館の基準)

第18条 文部科学大臣は、図書館の健全な発達を図るために、公立図書館の設置及び運営上望ましい基準を定め、これを教育委員会に提示するとともに一般公衆に対して示すものとする。

第19条 削除

(図書館の補助)

第20条 国は、図書館を設置する地方公共団体に対し、予算の範囲内において、図書館の施設、設備に要する経費その他必要な経費の一部を補助することができる。

2 前項の補助金の交付に関し必要な事項は、政令で定める。

第21条及び第22条 削除

第23条 国は、第20条の規定による補助金の交付をした場合において、左の各号の一に該当するときは、当該年度におけるその後の補助金の交付をやめるとともに、既に交付した当該年度の補助金を返還させなければならない。

- 一．図書館がこの法律の規定に違反したとき。
- 二．地方公共団体が補助金の交付の条件に違反したとき。
- 三．地方公共団体が虚偽の方法で補助金の交付を受けたとき。

第3章 私立図書館

第24条 削除

(都道府県の教育委員会との関係)

第25条 都道府県の教育委員会は、私立図書館に対し、指導資料の作製及び調査研究のために必要な報告を求めることができる。

2 都道府県の教育委員会は、私立図書館に対し、その求めに応じて、私立図書館の設置及び運営に関して、専門的、技術的の指導又は助言を与えることができる。

(国及び地方公共団体との関係)

第26条 国及び地方公共団体は、私立図書館の事業に干渉を加え、又は図書館を設置する法人に対し、補助金を交付してはならない。

第27条 国及び地方公共団体は、私立図書館に対し、その求めに応じて、必要な物資の確保につき、援助を与えることができる。

(入館料等)

第28条 私立図書館は、入館料その他図書館資料の利用に対する対価を徴収することができる。

(図書館同種施設)

第29条 図書館と同種の施設は、何人もこれを設置することができる。

2 第25条第2項の規定は、前項の施設について準用する。

附則 (略)

一宮市立図書館条例

(昭和31年4月1日 条例第18号)

(設置)

第1条 図書館法(昭和25年法律第118号。以下「法」という。)第10条の規定に基づき、市立図書館(以下「図書館」という。)を次のとおり設置する。

名称	位置
一宮市立豊島図書館	一宮市本町通8丁目11番地
一宮市立尾西図書館	一宮市東五城字大平裏19番地1
一宮市立玉堂記念木曾川図書館	一宮市木曾川町外割田字西郷中25番地

(分館、閲覧所等の設置)

第2条 図書館に次の分館を設置する。

名称	位置
一宮市立尾西児童図書館	一宮市明地字上平33番地1

2 図書館には、必要に応じて閲覧所等を設置する。

(職員)

第3条 図書館に館長、司書、司書補、事務職員その他必要な職員を置く。

(図書館協議会の設置)

第4条 図書館に法第14条第1項に規定する図書館協議会(以下「協議会」という。)を置く。

(平15条例17・追加)

(委員の定数)

第5条 協議会の委員(以下「委員」という。)の定数は、10人以内とする。

(平15条例17・追加)

(委員の任期)

第6条 委員の任期は、2年とする。ただし、再任を妨げない。

2 委員に欠員が生じた場合の補欠委員の任期は、前任者の残任期間とする。

(平15条例17・追加)

(会長及び副会長)

第7条 協議会に会長及び副会長各1人を置く。

2 会長及び副会長は、委員の互選により選出し、その任期は、2年とする。

3 会長は、協議会を代表し、会議の議長となる。

4 副会長は、会長を補佐し、会長に事故あるときは、その職務を代理する。

(平15条例17・追加)

(会議)

第8条 協議会の会議は、会長が招集する。

2 協議会の会議は、委員の過半数が出席しなければ、これを開くことができない。

3 協議会の会議の議事は、出席委員の過半数をもって決し、可否同数のときは、会長の決するところによる。

(平15条例17・追加)

(複写手数料)

第9条 消費税法(昭和63年法律第108号)の規定による消費税及び地方税法(昭和25年法律第26号)の規定による地方消費税の額を含む図書その他の資料の複写に係る手数料の額は、複写用紙1枚につき50円以内で教育委員会規則で定める額とする。

(平15条例17・旧第4条繰下)

(教育委員会規則への委任)

第10条 この条例に定めるもののほか、図書館の運営に関して必要な事項は、一宮市教育委員会規則で定める。

(平15条例17・旧第5条繰下)

付 則

この条例は、公布の日より施行する。

付 則(昭和41年3月25日条例第4号)

(中略)

(施行期日)

1 この条例は、平成17年4月1日から施行する。

(経過措置)

2 この条例の施行の日の前日までに、尾西市立図書館の設置及び管理に関する条例(昭和56年尾西市条例第11号)又は木曾川町立図書館の設置及び管理に関する条例(平成12年木曾川町条例第53号)の規定によりなされた処分、手続その他の行為は、それぞれ改正後の一宮市立図書館条例の相当規定によりなされたものとみなす。

一宮市立図書館規則

(昭和55年8月15日 教委規則第6号)

(趣旨)

第1条 この規則は、一宮市立図書館条例(昭和31年一宮市条例第18号。以下「条例」という。)第10条の規定に基づき、図書館の運営に関し必要な事項を定めるものとする。
(平15教委規則1・平17教委規則30・一部改正)

(業務)

第2条 図書館は、図書館法(昭和25年法律第118号)の規定により、一般公衆の教養、調査研究、レクリエーション等に資するため、おおむね次の事項を行う。

- (1) 図書館資料(以下「資料」という。)を収集し、整理し、及び保存して一般公衆の利用に供すること。
- (2) 他の関係諸機関等と連絡を密にし、資料の相互貸借を行うこと。
- (3) 読書会、研究会、展示会その他読書活動の主催及び奨励に関すること。

(平17教委規則30・一部改正)

(休館日)

第3条 図書館の休館日は、次のとおりとする。

- (1) 月曜日。ただし、その日が国民の祝日に関する法律(昭和23年法律第178号)に規定する休日(以下「休日」という。)に当たる場合を除く。
- (2) 休日の翌日。ただし、その日が土曜日、日曜日又は休日に当たる場合を除く。
- (3) 1月1日から同月4日まで及び12月28日から同月31日まで
- (4) 各館の毎月の整理休館日として館長が定める日。ただし、その日が休日に当たる場合は、その前日
- (5) 整理期間としてあらかじめ館長が定める期間

2 教育委員会は、必要があると認めるときは、前項の規定にかかわらず、休館日を変更し、又は臨時に休館することができる。

(平10教委規則1・全改、平17教委規則30・一部改正)

(開館時間)

第4条 図書館の開館時間は、午前10時から午後6時までとする。ただし、市立豊島図書館及び市立玉堂記念木曾川図書館においては、6月1日から8月31日までの休日を除く火曜日から金曜日までの日における開館時間は、午前9時から午後7時までとする。

- 2 前項の規定にかかわらず、市立尾西図書館の木曜日の開館時間は、午前10時から午後9時までとする。
- 3 前2項の規定にかかわらず、市立尾西児童図書館の開館時間は、午前10時から午後5時までとする。
- 4 館長は、必要があると認めるときは、教育委員会の承認を得て、前3項の開館時間を変更することができる。

(平17教委規則30・全改)

(損害賠償)

第5条 利用者は、資料又は図書館の施設、設備若しくは器具を破損し、又は滅失したときは、教育委員会の指示するところに従い、これを原状に復し、又はその損害を賠償しな

なければならない。ただし、教育委員会がやむを得ない理由があると認めるときは、これを減額し、又は免除することができる。

第6条 削除

(平17教委規則30)

(複写)

第7条 資料の複写をしようとする者は、館長に申し出なければならない。ただし、次に掲げる資料は、複写することができない。

- (1) 著作権の侵害となるおそれのある資料
- (2) 複写が困難な資料又は複写により損傷のおそれのある資料
- (3) 視聴覚資料
- (4) 館長が複写を不相当と認める資料

2 条例第9条の規定による手数料の額は、10円とする。

3 前項の手数料の額には、消費税法(昭和63年法律第108号)の規定による消費税及び地方税法(昭和25年法律第226号)の規定による地方消費税の額が含まれるものとする。

(平11教委規則1・平15教委規則1・平17教委規則30・一部改正)

(入館制限)

第8条 次の各号のいずれかに該当する者に対しては、入館を拒絶し、又は退館を命ずることができる。

- (1) 他人に危害又は迷惑を及ぼすおそれのある物品、動物等を携帯する者
- (2) 管理上の必要な指示に従わない者
- (3) 前2号に掲げるもののほか、館長において支障があると認めた者

(貸出対象者)

第9条 次に掲げる市の区域内に住所を有し、通勤し、又は通学する者は、個人貸出しを受けることができる。

- (1) 一宮市
- (2) 稲沢市

(平12教委規則10・平13教委規則6・平成17教委規則30・一部改正)

(貸出手続)

第10条 資料の貸出しを受ける者は、所定の手続をし、貸出しカードの交付を受けなければならない。

2 資料の貸出しを受ける者は、資料とともに貸出カードを提出しなければならない。

(平17教委規則30)

(貸出点数及び期間)

第11条 資料の個人貸出しは、1人10点以内とし、その期間は、2週間以内とする。ただし、複製絵画の個人貸出しは、1人1点とし、その期間は、30日以内とする。

2 前項の規定にかかわらず、館長が必要と認めるときは、貸出点数及び期間を変更することができる。

(平17教委規則30)

(郵送貸出し)

第12条 市内に住所を有する者で、身体障害者福祉法(昭和24年法律第283号)第15条の規定

により身体障害者手帳の交付を受けたもので、身体障害者福祉法施行規則(昭和25年厚生省令第15号)別表第5号の視覚障害者にあつては1級から6級まで、その他の身体障害者にあつては1級から3級までに該当するものは、郵送により資料の貸出しを受けることができる。

- 2 前条及び次条から第15条までの規定は、前項の貸出しについて準用する。
- 3 前2項の貸出しに要する郵便料金その他の費用は、図書館が負担する。

(貸出停止)

第13条 貸出期間を経過しても資料を返却しない者に対しては、館長は、以後資料の貸出しを停止することができる。

- 2 前項の貸出停止期間は、館長が定める。
(平17教委規則30・一部改正)

(貸出資料の制限)

第14条 次の資料は、貸出しを許可しない。

- (1) 貴重又は特別の書籍
- (2) 辞書類及び参考資料類
- (3) 館内において利用度の高い資料
- (4) 前3号に掲げるもののほか、館長が貸出しを不適當と認める資料

(貸出しカードの紛失)

第15条 個人貸出しカードを紛失したときは、速やかに届け出なければならない。
(平17教委規則30・一部改正)

(団体貸出し)

第16条 図書館(市立玉堂記念木曾川図書館を除く。)は、市内に在住し、在勤し、又は在学する者で組織する団体に対し、資料の貸出し(以下「団体貸出し」という。)をすることができる。

- 2 前項の団体貸出しを希望するものは、団体貸出申込書により、申し込まなければならない。
- 3 第1項の貸出点数は、その都度館長が定め、貸出期間は、1か月以内とする。
(平11教委規則1・平17教委規則30・一部改正)

(移動図書館)

第17条 図書館は、移動図書館(資料の個人貸出しを行うため市内を巡回する自動車をいう。)を運行する。

- 2 第9条から第11条まで、第13条及び第15条の規定は、前項の移動図書館での貸出しについて準用する。この場合において、第11条中「2週間以内」とあるのは、「次回の巡回までの期間」と読み替えるものとする。
- 3 前2項に定めるもののほか、移動図書館に関し必要な事項は、館長が別に定める。

(分館、閲覧所又は配本所の設置)

第18条 教育委員会は、市内の公民館、学校、官公署その他適當と認められた施設に分館、閲覧所又は配本所を設置することができる。

- 2 前項の分館、閲覧所又は配本所の閲覧時間、休館日、閲覧規定等は、別に定める。

第19条 削除

(平14教委規則5)

(図書館施設等の利用)

第20条 図書館施設等を利用しようとする者は、館長に申し出なければならない。

(平17教委規則30・全改)

(職務)

第21条 市立豊島図書館の館長は、各図書館相互の連絡調整を図るほか、図書館の運営について統括する。

2 館長は、上司の命を受け、図書館の管理運営を掌握し、所属職員を指揮監督する。

(平17教委規則30・全改)

第21条の2 図書館協議会の庶務は、市立豊島図書館において行う。

(平17教委規則30・追加)

(処務)

第22条 この規則に定めるもののほか、処務に関し必要な事項は、一宮市教育委員会事務局処務規則(昭和45年教委規則第2号)の例による。

(平17教委規則30・一部改正)

(委任)

第23条 この規則に定めるもののほか、この規則の施行に関し必要な事項は、教育長が定める。

(平17教委規則30・一部改正)

付 則

1 この規則は、昭和55年9月1日から施行する。

2 一宮市立豊島図書館館則(昭和31年教委告示第24号)は、廃止する。

(中略)

(施行期日)

1 この規則は、平成17年4月1日から施行する。

(経過措置)

2 この規則の施行の日の前日までに、尾西市立図書館の管理運営に関する規則(昭和56年尾西市教委規則第4号)又は木曽川町立図書館の管理及び運営に関する規則(平成12年木曽川町規則第23号)の規定によりなされた処分、手続その他の行為は、それぞれ改正後の一宮市立図書館規則の相当規定によりなされたものとみなす。

一宮市視聴覚ライブラリー設置条例

(昭和43年6月27日 条例第25号)

(目的)

第1条 この条例は、地方教育行政の組織及び運営に関する法律(昭和31年法律第162号)第30条の規定に基づき、一宮市視聴覚ライブラリー(以下「視聴覚ライブラリー」という)の設置及び管理に関する必要な事項について定めるものとする。

(名称及び位置)

第2条 視聴覚ライブラリーの名称及び位置は、次のとおりとする。

名称 一宮市視聴覚ライブラリー

位置 一宮市本町通8丁目11番地

(管理)

第3条 視聴覚ライブラリーは、一宮市教育委員会が管理する。

(委任)

第4条 この条例に定めるもののほか必要な事項は、教育委員会が別に定める。

付 則

この条例は、公布の日から施行する。

(中略)

付 則(昭和63年9月30日条例第29号)

この条例は、昭和63年10月1日から施行する。

一宮市視聴覚ライブラリー設置条例施行規則

(昭和43年7月5日 教委規則第3号)

(目的)

第1条 この規則は、一宮市視聴覚ライブラリー設置条例(昭和43年一宮市条例第25号)第4条の規定により一宮市視聴覚ライブラリー(以下「ライブラリー」という。)の管理および運営について必要な事項を定めることを目的とする。

(運営)

第2条 ライブラリーは、学校教育、社会教育の用に供するため学校教育、社会教育用視聴覚器材等の充実の計画的運営をはかる。

2 ライブラリーは、学校教育部、社会教育部の2部とする。

(職員)

第3条 ライブラリー運営のために所長その他必要な職員をおく。

(貸出)

第4条 ライブラリー所有の器材教材は、一宮市教育委員会(以下「教育委員会」という。)が適当と認めるものに貸出することができる。

(貸出手続)

第5条 貸出手続は、別に定める。

(損害賠償)

第6条 教育委員会は、借用者が借用中に器材教材等を滅失、損傷した場合は、現物弁償か修繕して返却させることができる。

(委任)

第7条 この規則に定めるもののほか必要な事項は、所長が別に定める。

付 則

この条例は、公布の日から施行する。

12. 利用案内

図書等の貸出

利用できる方

- ・一宮市・稲沢市に在住あるいは在勤・在学の方。

利用方法

- ・所定の申込書を提出して、「貸出カード」の交付を受けて下さい。
- ・申込みの際には、住所を証明できるもの(免許証・健康保険証等)、在勤・在学の方はそれが確認できるものも必要です。
- ・この「貸出カード」は、豊島図書館・尾西図書館・玉堂記念木曾川図書館・尾西児童図書館・一宮地域文化広場・一宮子ども文化広場・移動図書館共通でご利用になれます。

貸出数等

貸出点数

種類	貸出点数		
図書・紙芝居	10点まで	図書・雑誌合わせて 10点まで	全館全種類 合計10点まで
雑誌	10点まで		
CD・カセット	5点まで	AV資料全体で 5点まで	複製絵画は木曾川図書館で のみ貸出できます
DVD・ビデオ	2点まで		
複製絵画	1点まで	1点まで	

貸出期間

- ・2週間(複製絵画は30日間)

延滞されている場合は、新たな貸出をお断りすることがありますのでご注意ください。

貸出資料の返却

図書(雑誌・紙芝居含む)

- ・豊島図書館・尾西図書館・玉堂記念木曾川図書館・尾西児童図書館・一宮地域文化広場・一宮子ども文化広場・移動図書館のどの施設でも返却できます。
- ・休館日など開館時間外には、各施設に設置の「図書返却ポスト」をご利用ください。
- ・そのほか、市役所本庁市民課、尾西・木曾川庁舎窓口課及び各出張所でも返却できます。ただし、これらの施設では、返却確認ができるまでに数日かかってしまいますので、すぐに借りられるときは、前記の貸出施設へご返却ください。

DVD・ビデオテープ・CD・カセットテープ・複製絵画・大型絵本
・貸出を受けた施設のカウンターへ開館時間内に直接お返しください。
壊れやすいので「返却ポスト」へは返却しないでください。
また、ビデオ・カセットテープは巻き戻し後、返却してください。

図書等の予約・リクエスト

- ・図書等が貸出中のときは、予約することができます(雑誌の最新号は除く)。
- ・当図書館にない本をリクエスト(購入、または他の図書館からの取り寄せ)することもできます。ただし、DVD・ビデオテープ・CD・カセットテープ・雑誌・複製絵画のリクエストはできません。また、電話・メールではお受けしていません。
- ・予約は、リクエストを含めてお1人5点(冊)まで。DVD・ビデオテープは合わせて2点まで、複製絵画は1点までです。
受付館が異なっても合計で5点(冊)までとなります。

資料の検索

館内の利用者用コンピュータで、所蔵資料の検索ができます。
操作がわからないときは、職員にお尋ねください。

参考業務(レファレンス)

本を探したり、調べたいことがあるときは、職員にご相談ください。
資料探しのお手伝いをします。

コピーサービス

図書館の資料に限り、著作権法の範囲内でコピーすることができます。
コイン式コピー機をご利用ください。

13. 図書館のあゆみ

豊島図書館のあゆみ

大正4年	7月 31日	図書館設立を町議会で議決
	12月 24日	一宮高等女学校内に町立図書館を設立
大正10年	9月 1日	市制施行により市立一宮図書館となる
昭和5年	8月 15日	市役所付属建物に移転
昭和20年	2月 11日	公園通2丁目に移転
	7月 28日	空襲により資料焼失
	11月 15日	川田町の旧熊沢女学校内に移転し再開
昭和27年	5月 8日	大宮町2番地一宮市立体育館内に移転開館「大宮町時代」 3階建、延床面積 1,192m ²
昭和41年	3月 25日	一宮市立図書館 50 年史を発刊
	28日	図書館創立50周年記念事業として、元一宮商工会議所会頭 豊島半七氏の寄付により現在の図書館が完成 1階750.9 m ² ホール、談話室、館長室、事務室、書庫、宿直室 2階745.62m ² 第1・2 閲覧室、開架室、目録室、整理室、書庫、暗室 3階641.94m ² 第3・4 閲覧室、開架室、研究室、書庫、市史編纂室 4階 23.68m ² 書庫 書庫収蔵能力20万冊、保存図書館としての機能を備える
	4月 6日	「一宮市立豊島図書館」として開館
	5月 1日	館外貸出再開
	10月 1日	繊維図書コ - ナ - (関係図書2,500 冊) を設置
	11月 14日	貸出文庫の配本並びに複写サービスを開始
昭和42年	8月 1日	「一宮市子どもの家」の開設により、児童関係図書を移管
	10月 20日	開架室を設置
昭和43年	11月 1日	「有隣舎和装本目録」を発刊
昭和44年	3月 18日	西成公民館の完成に合わせ、「配本所」を設置、以後葉栗、丹陽 今伊勢、奥、北方、浅井、千秋、大和、萩原、平和会館、青年の家、 勤労協会、青少年協会14か所に設置
	4月 1日	開館時間を10:00 ~ 18:00 に変更
昭和45年	5月 5日	「一宮市児童文化センター」開設、児童図書の貸出を開始
	6月 14日	「一宮市子どもの家」を閉鎖、「郷土資料館」を設置
昭和47年	5月 15日	本館 4階に電動式書架を設置
昭和48年	4月 1日	開館時間を9:30 ~ 17:30 に変更
昭和50年	4月 1日	貸出登録者の有効期限2年、貸出冊数5冊までとする
	〃	休館日を土曜日から月曜日に、開館時間を9:00 ~ 17:00 に変更
昭和52年	5月 5日	2階閲覧室の半分を開架式に変更、開架図書22,000冊となる
昭和55年	4月 29日	冷暖房設備全面改修
	9月 1日	障害者郵送貸出を開始、身障者 1~3級を対象に一般図書の貸出 開始、2階開架室に「大活字本コーナー」を設置
	〃	「一宮市児童文化センター」を図書館別館に変更

昭和55年	9月 5日	一宮地域文化広場に配本所を開設
	20日	本館に児童室を開設
	10月 1日	移動図書館（ほたる号）運行開始、ステーション29か所、
	〃	別館1階を移動図書館用書庫に改装
昭和56年	4月 1日	市史編さん係を博物館へ移管
	11月 1日	視覚障害者1～6級に、点字図書・カセットテープの郵送貸出開始
昭和58年	4月 1日	尾張部公共図書館との「相互貸借」制度発足
	6月 1日	2階閲覧室全部を開架式に変更、開架図書26,000冊となる
昭和59年	4月 1日	団体貸出、貸出冊数30冊を100冊に、貸出期間1か月となる
昭和60年	3月 1日	配本所制度を廃止、地域文化広場の配本所のみを残す
	〃	「郷土資料目録」を発刊
昭和61年	4月 1日	移動図書館のステーションを4ヶ所増設
	5月 10日	国立国会図書館「図書館間貸出制度」に加入、「相互貸借」開始
	11月 1日	「繊維図書目録増補改訂版」、「逐次刊行物目録」を発刊
	12月 21日	移動図書館車運転管理業務を委託
昭和62年	5月 25日	「郷土資料館」を取り壊し駐車場を整備、駐車スペース21台
昭和63年	4月 1日	整理休館日を毎月20日から第3木曜日に変更
	8月 2日	本館玄関を自動ドアに改修
	10月 1日	一宮市視聴覚ライブラリー、図書館へ移管される
	13日	別館に試聴室を設置、カセット、CD、ビデオの試聴及びカセット、CD、16mmフィルムの貸出を開始
平成元年	8月 23日	第1回「子どもフェスティバル」開催
平成2年	3月 1日	電算処理システム稼働（NEC3100モデル70A）、貸出冊数10冊まで
	4月 26日	時間外図書返却ポストを本館と地域文化広場に設置
	9月 1日	移動図書館車（ほたる号）買い替え
平成3年	4月 1日	移動図書館のステーションを1ヶ所増設
	24日	利用者電算端末機（検索用）を設置
	5月 1日	各出張所に返却ポストを設置
	〃	「おはなし広場」を開設、第2土曜読み聞かせ、第3土曜絵本で遊ぶ
	8月 1日	市制70周年記念写真展を開催
平成4年	7月 1日	ビデオテープの貸出を開始、マイクロフィルムの閲覧開始
	8月 1日	浅野守文書目録作成
	9月 1日	教科書目録作成
	10月 1日	県図書館とオンライン化実施
平成5年	4月 16日	名刺型カレンダー作成
平成6年	4月 1日	日曜日開館時間を9:00～17:00に変更
	10月 1日	コピー料金10円に改正、コイン式コピーとなる
平成7年	3月 1日	電算処理システムを更新（NEC7200モデル100）、利用者端末をタッチ式からキーボード式へ変更

平成7年	3月 1日	図書発注方式の変更、T R Cと専用回線で結び、発注データを電送、納本となる 学校図書館（北方小・大和中）とのオンライン化、図書館資料の検索・予約が可能
	8月	「事務取扱要領」改定
	10月 1日	図書館西側に駐車場5台分を増設
平成8年	2月 1日	本館 2階ロビー、別館2階を禁煙とする
	〃	休館日の電話案内を開始
	4月 1日	ビデオテープの貸出を2本に増やす
	7月 1日	除籍図書活用書架を市役所東玄関ロビーに開設
	〃	除籍図書活用先として市民病院、南部老人福祉センター等に拡大
	8月 1日	図書館西側に駐車場8台分を増設
平成9年	7月 1日	図書館だより「おひさまレター」創刊
平成10年	2月 19日	旧わかば保育園1階を使用し、松降書庫を開設
	2月	県道交差点に「豊島図書館南」の標識設置される
	4月 29日	祝休日開館を実施
	5月 2日	リバ・サイドフェスティバルに緑陰図書館を開設
	〃	ボランティアグループ「つつみざくら」奉仕活動開始
	6月 1日	夏季（6～8月）開館時間を2時間延長
	30日	本館前駐車場の改修により2台増設
平成11年	1月 29日	本館屋上防水工事完了
	7月 1日	図書館西側に駐車場7台分を増設
	12月 15日	所蔵美術品を博物館へ保管換え
平成12年	3月 1日	電算処理システムを更新（NEC LiCS-R）、利用者端末をキーボード式からタッチ式へ変更 インタ・ネットによる図書データの受信および図書の発注を開始
	4月 6日	本館1階休憩室に分煙機器を設置
	8月 1日	本館2階ロビー系統空調機取替工事完了
	10月 1日	図書館第2駐車場の南西に駐車場（15台分）を増設
	11月 26日	子ども読書年記念講演会（演題：「子どもはみな本が好き」 講師：童話作家 中川李枝子氏）をスポーツ文化センターにて開催
平成13年	3月 30日	照明器具取替工事完了（PCB使用のもの、302基）
	4月 1日	2市1町（一宮市、尾西市、木曾川町）による広域貸出開始
	6月 19日	1階空調機取替工事完了
	8月 1日	市制80周年回顧展「写真で見る一宮の今昔」を開催
平成14年	4月 1日	3市3町（一宮市・尾西市・稲沢市・木曾川町・祖父江町・平和町） による広域貸出開始
	24日	電灯分電盤取替工事完了
	5月 8日	玄関自動ドア開閉装置取替工事完了
	8月 2日	ブックスタート開始（保健センター 於）
平成15年	1月	市内小中学校図書室と図書館との貸出カードの共通利用開始

平成15年	3月 28日	「一宮子ども文化広場」完成
	31日	学校図書館（北方小・大和中）とのオンライン廃止
	4月 1日	豊島図書館協議会設置
	〃	豊島図書館と地域文化広場との回送便始まる
	11日	本館1階壁クロス張替修理
	12日	子ども文化広場へ図書等の移動（～4/13）
	5月 1日	5月、9月、10月及び3月、4月の祝日を除く火曜日から金曜日の開館時間を1時間延長
	5日	「一宮子ども文化広場」開館 子ども文化広場との回送便始まる
	8月 20日	ホームページを開設し、蔵書検索システム開始
	21日	情報公開端末設置（市役所1階市民課前、図書館1階）
	9月 1日	小中学校読書推進支援事業開始
	18日	第1回豊島図書館協議会開催
平成16年	2月 19日	本館、別館変電室電気施設修繕
	3月 17日	第2回豊島図書館協議会開催
	18日	別館出入口自動扉開閉装置修繕
	4月 23日	本館屋上ドーム取替修繕工事
	9月 30日	第1回豊島図書館協議会開催
平成17年	2月 1日	利用者アンケート実施
	3月 24日	第2回豊島図書館協議会開催
	31日	館内案内看板書替修繕

尾西図書館のあゆみ

昭和31年	4月	旧起町役場の一角に図書館建設、一般貸出を開始
昭和37年	12月	旧文化会館3階に図書館を移設
昭和46年	4月	旧文化会館1階に図書館を移設、本格的な館外貸出を開始
昭和55年	10月	独立図書館建設にあたり設計協議方式を採用、入選作決定
昭和56年	1月	図書館建設工事着工
	8月	図書館竣工
	10月	現図書館開館
昭和58年	4月	分館として児童図書館が発足
	6月	図書館ボランティアの養成を開始
昭和59年	4月	電算化に備えてバーコードラベルの貼付を開始
昭和61年	10月	図書館電算システムによる貸出を開始（児童図書館とのオンライン）
		貸出点数を3点から5点に拡大
昭和62年	10月	閉架書庫に電動式密集書架を設置
昭和63年	3月	開架室床全面塗装工事
平成元年	1月	CDの館内視聴を開始
	4月	ギャラリー展示開催希望者の募集を開始
	5月	図書館みのりの会が尾西ロータリークラブから表彰
	7月	ビデオの館内視聴を開始
	8月	図書館みのりの会が愛知県から表彰

平成2年	7月	CDとビデオの館外貸出を開始
	"	貸出点数を5点から10点に拡大
	"	駐車場舗装工事、自転車置場増設工事
	10月	荒川秀雄初代専任館長が文部省から図書館法施行40周年 記念図書館職員表彰
平成3年	5月	FAX設置
	10月	電算機更新
	"	尾西市立図書館新築開館10周年記念行事
平成4年	4月	愛知県図書館とオンライン接続
平成5年	4月	尾張西部図書館運営協議会発足
平成6年	6月	開架室床全面塗装工事
平成7年	9月	第2、第4土曜日学校休業日児童受入
平成8年	10月	電算機更新
平成9年	11月	屋上防水塗装工事
平成10年	2月	雑誌リサイクル実施
	11月	図書リサイクル実施
平成11年	2月	図書・雑誌リサイクル実施
	7月	児童図書館空調設備取替工事
平成13年	1月	祝日開館を実施
	4月	旧一宮市、旧木曾川町の図書館と広域貸出を開始
	11月	開館時間変更火曜日から日曜日まで10時～18時(児童図書館は17時まで)
平成14年	4月	旧稲沢市、旧祖父江町、旧平和町の図書館とも広域貸出を開始
	10月	電算機を更新
平成15年	1月	利用者用インターネット検索機を参考室に設置
	8月	夜間開館(ナイト・ウェンズデー)開始、水曜日午後9時まで開館
平成16年	4月	ブックスタート事業開始

玉堂記念木曾川図書館のあゆみ

平成8年	3月	15日	図書館建設用地の売買契約
平成9年	4月	1日	図書館準備室設置
	6月	10日	中央公民館で「図書館アンケート」を実施(～10/31)
	7月	9日	木曾川町内3小学校で「図書館アンケート」を実施(～8/31)
	9月	30日	木曾川中学校で「図書館アンケート」を実施(～10/31)
	10月	21日	図書館建設にかかるプロポーザル要領・計画要件が決定
平成10年	1月	24日	図書館建設設計選定審査会開催。設計業者を選定
	2月	2日	基本設計業務の委託契約を締結
	3月	31日	基本設計完了
	7月	1日	実施設計業務の委託契約を締結
		7日	マーク業者決定
	10月	16日	玉堂美術館(東京都青梅市)を視察
平成11年	2月	28日	実施設計の設計図書納品
	6月	30日	図書館建設工事着工

平成11年	7月 16日	木曾川町書店組合と図書館用図書購入基本契約を締結
	9月	町広報紙9月号に「図書館が誕生します」欄掲載開始 〔～平成13年2月号、隔月掲載（平成12年9月号から毎月掲載）〕
平成12年	8月 31日	中央公民館図書室を閉室
	9月 30日	図書館本体完成
	11月 2日	駐輪場、駐車場工事着工
	12月 19日	町立図書館の設置及び管理に関する条例設定(平成13年4月1日施行)
平成13年	3月	『ようこそ図書館へ』(8頁、カラー)を発行 (町広報紙3月号へ折込み)
	3月 15日	駐輪場、駐車場完成
	24日	竣工式
	25日	内覧会を開催 (～3/28)
	4月 1日	開館
	〃	木曾川町立図書館の管理及び運営に関する規則施行
	〃	木曾川町立図書館協議会規則施行
	〃	2市1町(木曾川町・一宮市・尾西市)による広域貸出開始
	〃	町広報紙4月号に「図書館だより」欄掲載開始
	18日	愛知県より「人にやさしい街づくりの推進に関する条例」 の適合証の交付を受ける
	20日	機関紙『図書館だより』創刊
	8月 1日	機関紙『ようこそ本の森へ』創刊
	10月 23日	「町制95周年特別企画 玉堂美術館所蔵 川合玉堂展」開催 (～11/11)
	12月 16日	「町制95周年記念事業 川合玉堂展記念講演会」開催
平成14年	4月 1日	3市3町(木曾川町・一宮市・尾西市・稲沢市・祖父江町・平和町) による広域貸出開始
	〃	ブックスタート開始
	10月 17日	「玉堂美術館所蔵 第2回川合玉堂展」開催 (～11/4)
平成15年	10月 7日	図書館ホームページ開設
	25日	インターネットによる蔵書検索・予約開始
	29日	「第3回川合玉堂展」開催 (～11/16)
	12月 5日	「愛知県内図書館横断システム」への加入
平成16年	9月 6日	「木曾川町立玉堂記念図書館」に改称
	10月 23日	「第4回川合玉堂展」開催 (～11/14)
平成17年	2月	閉架書庫書架増設
	3月	機関紙『図書館だより うえるかむ』『ようこそ本の森へ』終刊

一宮市立図書館のあゆみ（平成17年4月～）

平成17年	4月	1日	一宮市・尾西市・木曾川町合併	
		〃	「一宮市立尾西図書館」「一宮市立尾西児童図書館」 「一宮市立玉堂記念木曾川図書館」に名称変更	
		〃	豊島図書館の開館時間を10:00～18:00に変更 (6～8月の平日は9:00～19:00)	
		〃	尾西図書館の夜間開館日を水曜日から木曜日に変更	
		〃	「いちのみや図書館だより」(一般・子ども版)創刊	
		〃	尾西・木曾川図書館などを含めた各施設間の回送便始まる	
	5月	19日	洋式トイレ改造工事(本館1階男子・女子各1ヶ所)	豊島
	7月	1日	DVD貸出開始	尾西
		15日	第1回一宮市立図書館協議会開催	
		21日	地震対策書棚固定修繕	豊島
	9月	1日	DVD貸出開始	豊島
		〃	木曾川地区小中学校4校で読書推進支援事業開始	
	10月	1日	移動図書館(ほたる号)ステーションを3ヶ所増設 (朝日西小学校・開明小学校・木曾川東小学校)	
		22日	「第5回川合玉堂展」開催(～11/13)	木曾川
	11月	17日	ガス配管改修工事	豊島
平成18年	1月	26日	ほたる号排気ガス浄化装置取付修繕	
	2月	21日	図書館蔵書管理システム統合構築(NEC LICs-R)(～3/10)	
	3月	24日	お話室壁クロス・床カーペット張替工事	尾西
		〃	空調機器(ファンコイルユニット)改修工事	尾西児童
		〃	屋上防水塗装工事	尾西児童
		28日	第2回一宮市立図書館協議会開催	
	4月	1日	全館禁煙とする	
		〃	尾西地区小中学校10校で読書推進支援事業開始	
	6月	29日	第1回一宮市子ども読書活動推進懇話会開催	
	7月	27日	第2回一宮市子ども読書活動推進懇話会開催	
	8月	2日	第1回一宮市立図書館協議会開催	
		24日	第3回一宮市子ども読書活動推進懇話会開催	
		〃	(仮称)中央図書館の基本計画に関するアンケート実施 (市民3,000人を対象)(～9/4)	
	9月	3日	(仮称)中央図書館の基本計画に関するアンケート実施 (図書館利用者を対象)(～9/6)	
		19日	第1回(仮称)中央図書館整備基本計画検討委員会開催	
	10月	3日	第4回一宮市子ども読書活動推進懇話会開催	
		11日	第2回一宮市立図書館協議会開催	
		19日	第2回(仮称)中央図書館整備基本計画検討委員会開催	
		21日	「第6回川合玉堂展」開催(～11/12)	木曾川
		31日	第5回一宮市子ども読書活動推進懇話会開催	

平成18年	11月	9日	第3回(仮称)中央図書館整備基本計画検討委員会開催		
	12月	1日	一宮市子ども読書活動推進計画(案)市民意見提出制度募集実施(市民意見提出なし)(~1/4)		
		7日	第4回(仮称)中央図書館整備基本計画検討委員会開催		
		26日	第5回(仮称)中央図書館整備基本計画検討委員会開催		
平成19年	1月	15日	(仮称)中央図書館整備基本計画(案)市民意見提出制度募集実施(意見提出者4名、27件)(~2/14)		
		16日	高圧電気設備修繕工事	尾西	
	2月	6日	木製書架耐震工事	尾西・児童	
		9日	第6回一宮市子ども読書活動推進懇話会開催		
		27日	一宮市子ども読書活動推進計画策定		
	3月	13日	第6回(仮称)中央図書館整備基本計画検討委員会開催		
		29日	(仮称)中央図書館整備基本計画策定		
	4月	1日	移動図書館(ほたる号)ステーション変更 (荻安賀公民館から大和西小学校へ)		
			6月	5日	高圧コンデンサ取替工事
		7月	19日	別館 避難器具(救助袋)取替修繕	豊島
			〃	第1回一宮市立図書館協議会開催	
		8月	9日	第1回一宮市子ども読書活動推進懇話会開催	
		9月	1日	児童館・校下児童クラブへのほたる号での団体貸出開始	
	12日		保育園・児童館等へリサイクル絵本・児童書の配布(~9/13)		
	10月	17日		一宮市子ども読書活動推進シンボルマーク決定	
			20日	「第7回川合玉堂展」開催(~11/15)	木曾川
31日		本館 冷却塔ファン修繕工事	豊島		
11月		15日	各館へカラー拡大読書器設置	豊島・尾西・木曾川	
	30日	空調設備改修工事	尾西		
平成20年	1月	17日	第2回一宮市立図書館協議会開催		
		2月	15日	閲覧室床カーペット張替工事	尾西児童
		27日	第2回一宮市子ども読書活動推進懇話会開催		
	3月	26日	小中学校図書館へリサイクル図書の配布		
28日		AED 一宮北ロータリークラブより寄贈	豊島		



子ども読書活動推進シンボルマーク

平成19年度のあゆみ

図 書 館 年 報

平成20年6月発行

一 宮 市 立 図 書 館

〒491-0856 一宮市本町通8丁目11番地

電 話 (0586)72-2343

F A X (0586)23-2136

