

図書館年報

平成21年度のあゆみ

一宮市立図書館

（ 豊島図書館
尾西図書館
玉堂記念木曾川図書館
子ども文化広場図書館 ）

目 次

1. 施設の概要	1
(1) 施設	1
(2) 施設配置図	2
(3) 館内平面図	3
2. 図書館の概要	8
(1) 図書館の組織	8
(2) 一宮市立図書館協議会	8
(3) 図書館費	9
3. 蔵書統計	10
(1) 分類別蔵書点数	10
(2) 資料別受入・除籍点数	12
4. 貸出統計	13
(1) 分類別貸出点数	13
(2) 月別貸出点数	15
(3) 曜日別貸出点数	15
(4) 月別貸出者数	16
(5) 曜日別貸出者数	16
(6) 年齢別貸出者数	17
(7) 館別団体貸出数	17
(8) 種類別予約点数	17
(9) 月別予約点数	18
(10) 曜日別予約点数	18
(11) 移動図書館貸出点数・貸出者数	19
(12) 貸出ベスト	20
(13) 予約ベスト	22
(14) 学校支援事業貸出点数	24
(15) 郵送貸出利用状況	24
(16) 16ミリフィルム・映写機貸出件数	24
(17) 広域貸出利用状況	25
(18) 相互貸借状況	26
5. 利用統計	27
(1) 登録者数	27
(2) 団体登録数	28
(3) 開館日数	28
(4) 複写枚数	28

(5) 参考業務	28
(6) 館内DVD・ビデオテープ試聴	29
(7) 館内CD・カセットテープ試聴	29
(8) ブックスタートパック贈呈者数	29
6. 逐次刊行物目録	30
7. 図書館活動係数	35
8. 図書館行事	36
(1) 豊島図書館の行事	36
(2) 尾西図書館の行事	40
(3) 玉堂記念木曾川図書館の行事	43
(4) 子ども文化広場図書館の行事	46
9. 平成21年度事業方針	48
10. 図書館システムの概要	49
11. 条例・規則等	51
12. 利用案内	64
13. 図書館のあゆみ	66

一宮市

面積	1 1 3 . 9 1 k m ²
人口	3 8 5 , 7 7 2 人 (平成22年 4月 1日現在)
世帯数	1 4 4 , 8 3 8 世帯 (平成22年 4月 1日現在)

1. 施設の概要

(1) 施設

		①豊島図書館		
		本館	別館	移動図書館
所在地	一宮市本町通8丁目11番地			
電話/FAX	0586-72-2343/0586-23-2136			
開館時間	午前10時～午後6時 (6～8月の平日は午前9時～午後7時)		午前10時15分～11時 午後1時30分～2時30分、午後3時～4時	
休館日	月曜日(祝日の時はその翌日)・祝日の翌日(土・日・祝日を除く) 年末年始・特別整理期間・第3木曜日(祝日の時はその前日)		市内39か所のステーションを 毎月1回巡回	
建築年月日	昭和41年4月6日	昭和45年5月5日(児童文化センター)		昭和55年10月1日 (平成22年3月31日買替)
開館年月日		昭和55年9月1日		
敷地面積	2,592.23㎡			
建築面積	782.07㎡	200.30㎡		積載図書約4,000冊 内外架式 日野U-FD 3HGA 全長706cm・幅226cm・高さ290cm 車両総重量7,095kg
延床面積	2,304.33㎡	612.50㎡		
建築構造	鉄筋コンクリート造 3階建(一部書庫4階建・塔屋)	鉄筋コンクリート造 3階建		
駐車台数	58台			
駐輪台数	153台			
収容冊数	開架	97,000	0	4,000
	閉架	146,000	95,000	0
	合計	243,000	95,000	4,000

		②尾西図書館	③尾西児童図書館	④玉堂記念木曾川図書館
所在地	一宮市東五城字大平裏19番地1		一宮市明地字上平33番地1	一宮市木曾川町外割田字西郷中25番地
電話/FAX	0586-62-8191/0586-61-6651		0586-69-7429 (FAX兼用)	0586-84-2346/0586-85-0480
開館時間	午前10時～午後6時 (木曜日は午後9時まで)		午前10時～午後5時	午前10時～午後6時 (6～8月の平日は午前9時～午後7時)
休館日	月曜日(祝日の時はその翌日)・祝日の翌日(土・日・祝日を除く)・年末年始・特別整理期間 ②③月末(土・日・祝日の時はその前日)・④第3金曜日(祝日の時はその前日)			
開館年月日	昭和56年10月24日		昭和55年4月1日	平成13年4月1日
敷地面積	2,739.72㎡		674.92㎡	1,892.92㎡
建築面積	1,227.871㎡		410.95㎡	908.85㎡
延床面積	1,835.897㎡		2階面積275.25㎡	2,378.52㎡
建築構造	鉄筋コンクリート造 2階建(一部3階建)		鉄筋コンクリート造 2階建(1階児童館)	鉄筋コンクリート造 3階建
駐車台数	27台		14台	85台
駐輪台数	60台		30台	80台
収容冊数	開架	124,000	25,000	50,000
	閉架	58,000	3,000	70,000
	合計	182,000	28,000	120,000

		⑤一宮地域文化広場	⑥子ども文化広場図書館	松降書庫
所在地		一宮市時之島字玉振1番地1	一宮市朝日1丁目6番9号	一宮市松降通7丁目27番地1
電話		0586-51-2180／0586-51-2136	0586-25-1350／0586-25-1351	
開館時間		午前9時～午後5時	午前9時～午後5時	
休館日		月曜日（祝日の時はその翌日）・年末年始・特別整理期間 第3木曜日（祝日の時はその前日・地文は開館）		
開館年月日		昭和55年9月5日	平成15年5月5日	平成10年2月19日
敷地面積		21,166.00㎡	1,182.77㎡	
建築面積		1,571㎡	548㎡	
延床面積		1,980㎡中152㎡	1,575.19㎡中427㎡	書庫面積58.03㎡
建築構造		鉄筋コンクリート造 2階建の1階一部	鉄筋コンクリート造 3階建	鉄筋コンクリート造 4階建（1階部分使用）
駐車台数		普通車106台 大型バス6台	68台	
駐輪台数			80台	
収容冊数	開架	15,000	50,000	0
	閉架	0	25,000	10,000
	合計	15,000	75,000	10,000

(2) 施設配置図



(3) 館内平面図

① 豊島図書館本館

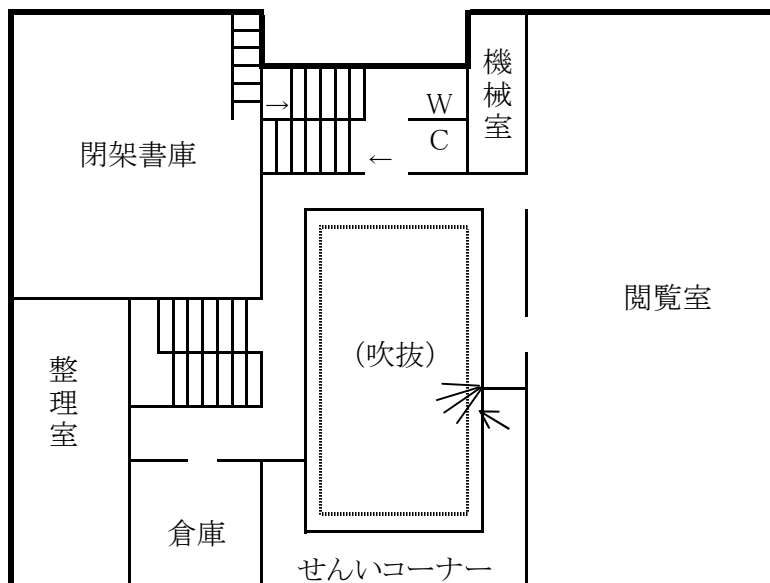
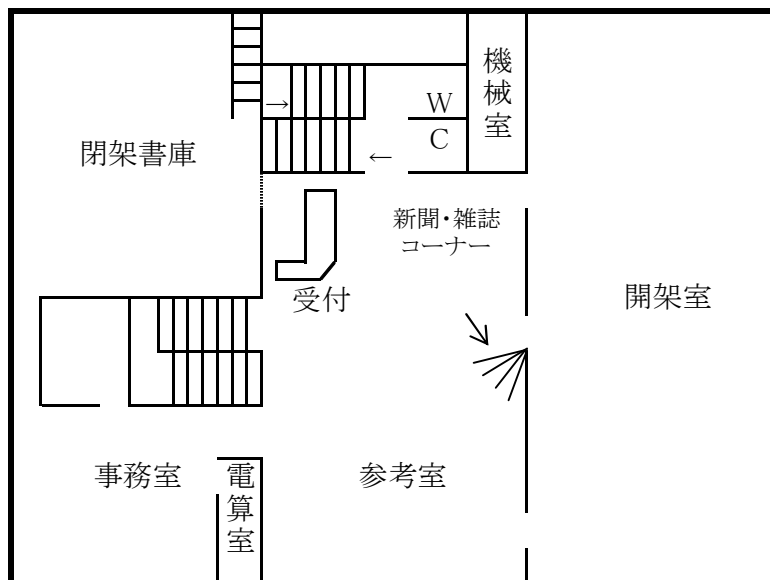
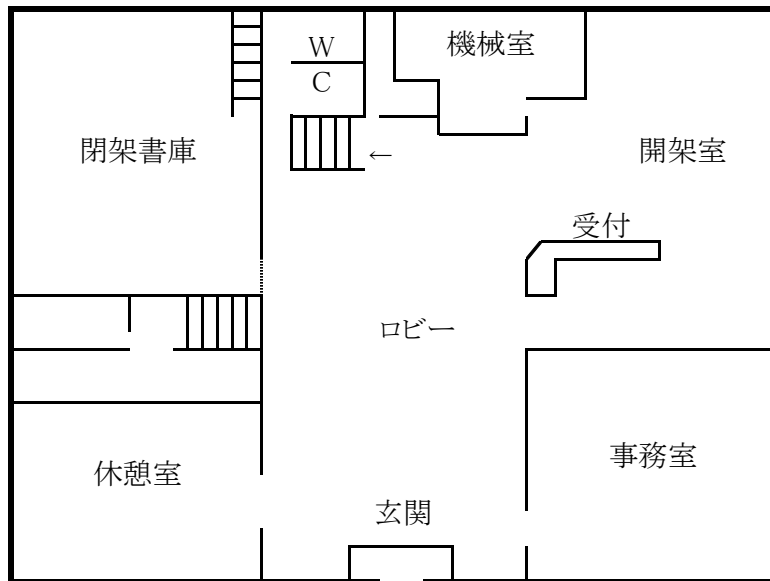

②豊島図書館別館

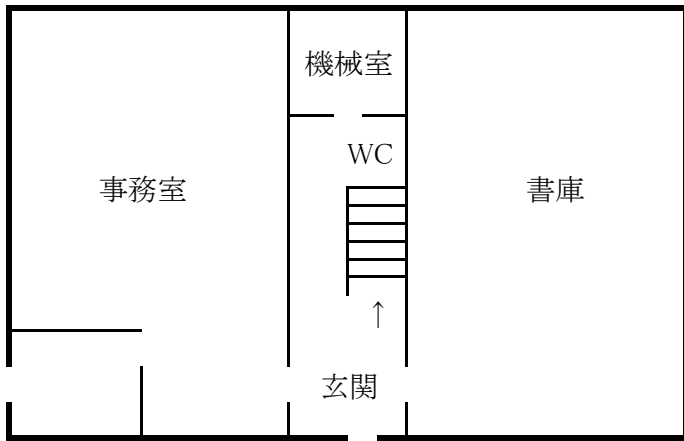

1階

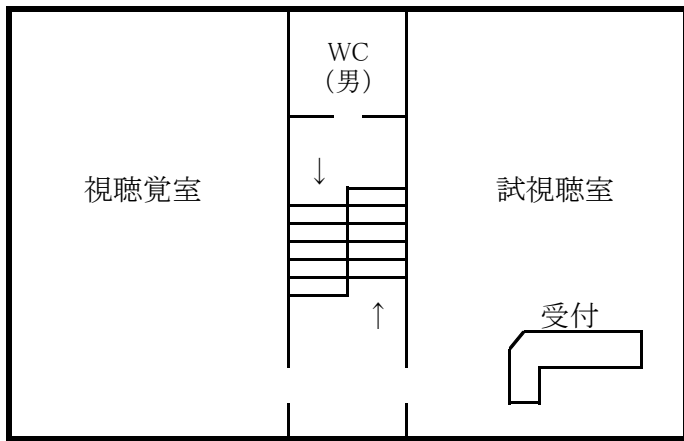

2階

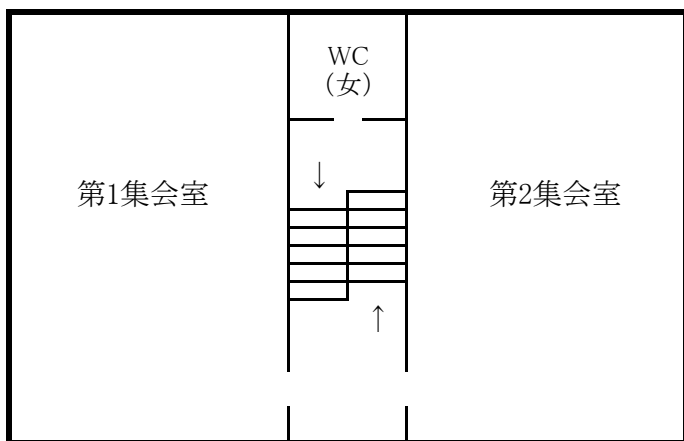

3階

③尾西図書館

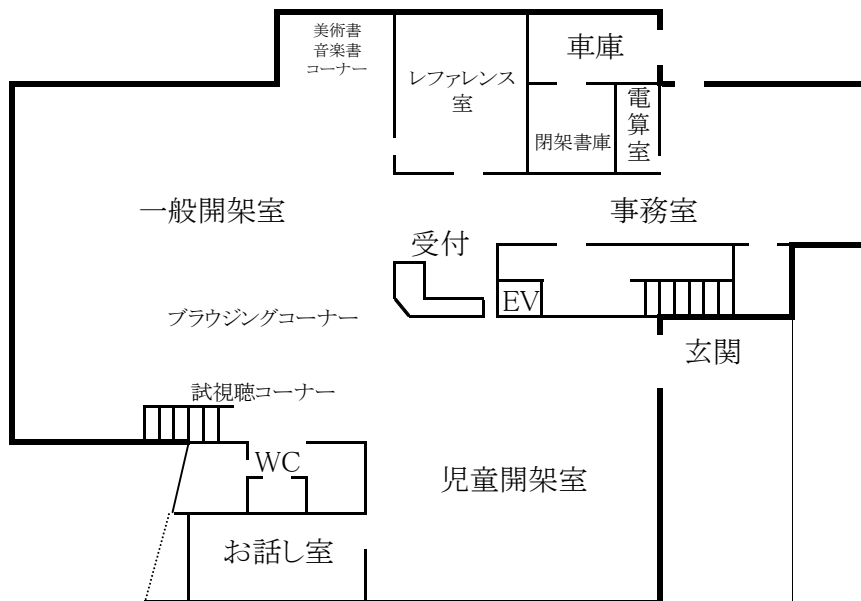

1階

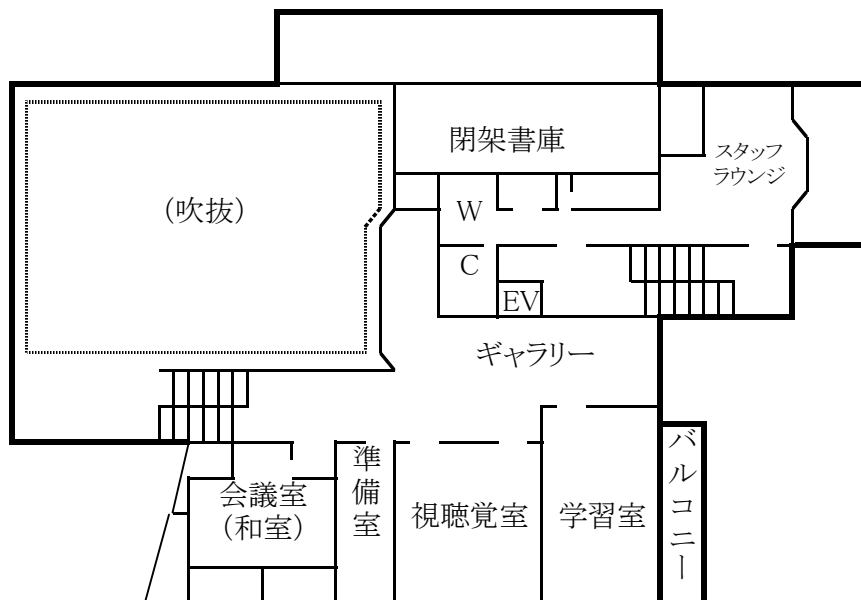

2階

④尾西児童図書館

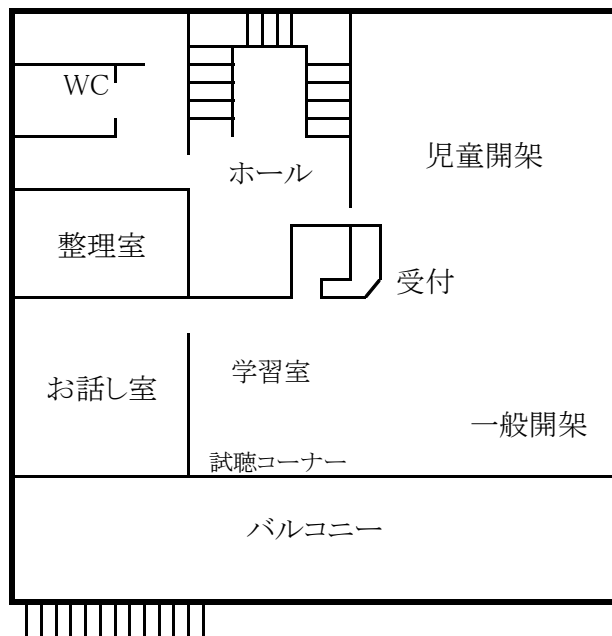

2階
(1階は児童館)

⑤玉堂記念木曾川図書館

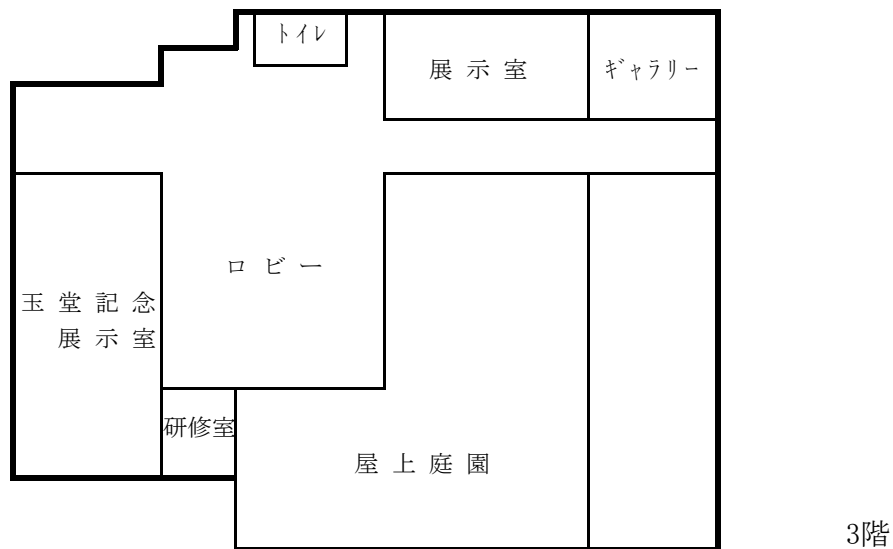
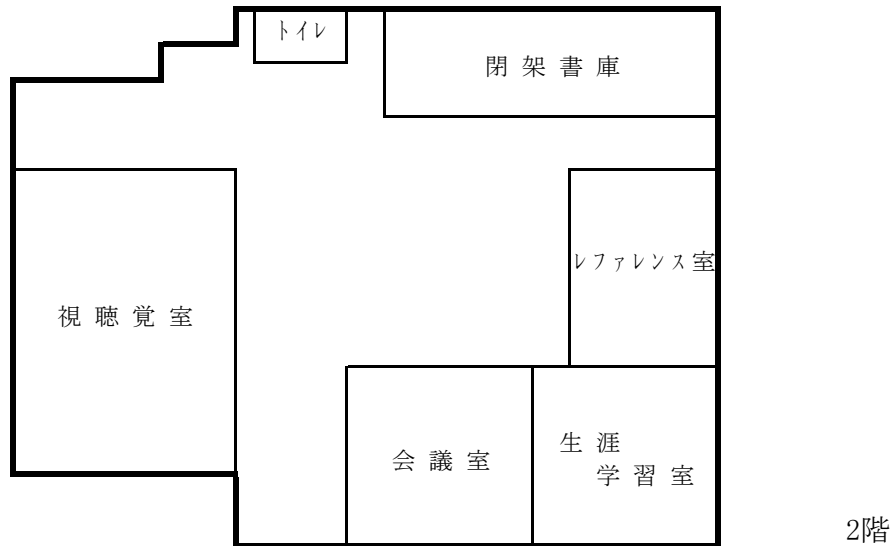
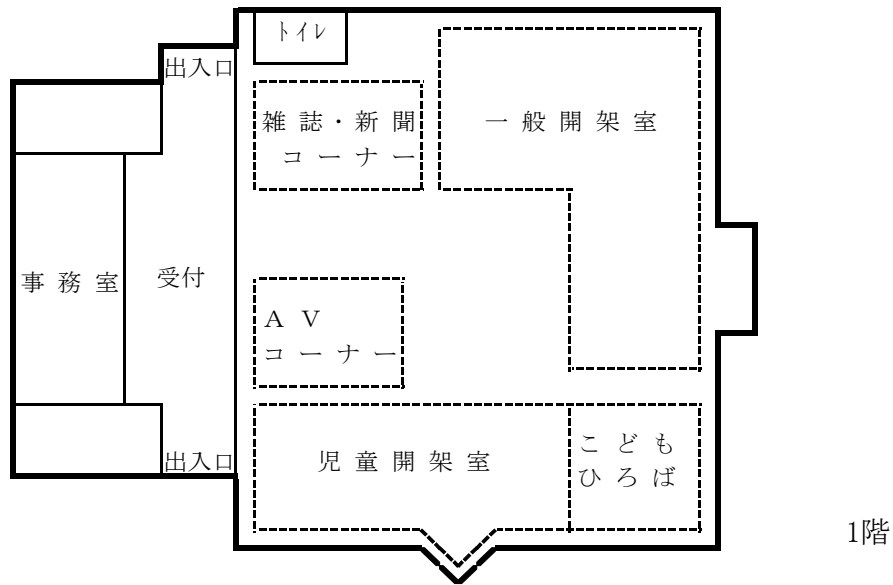

⑥子ども文化広場図書館

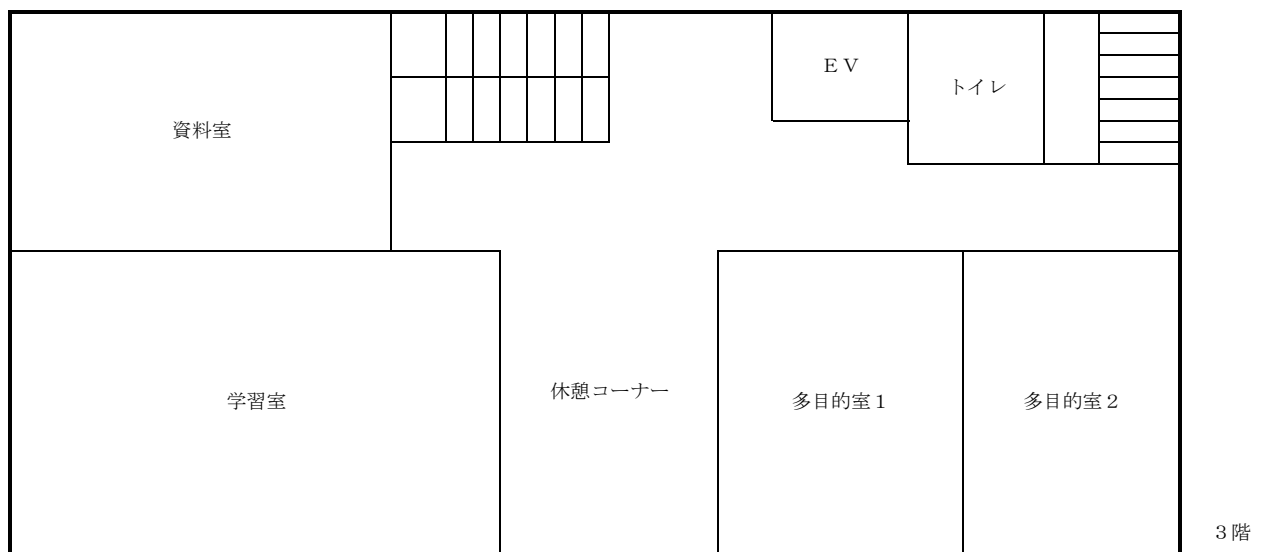
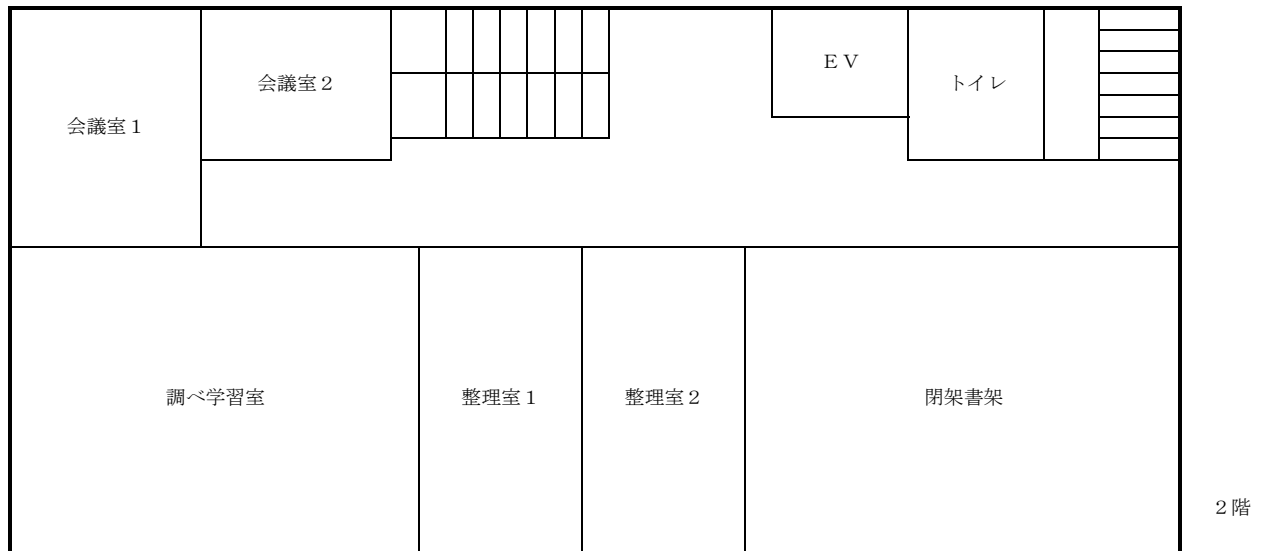
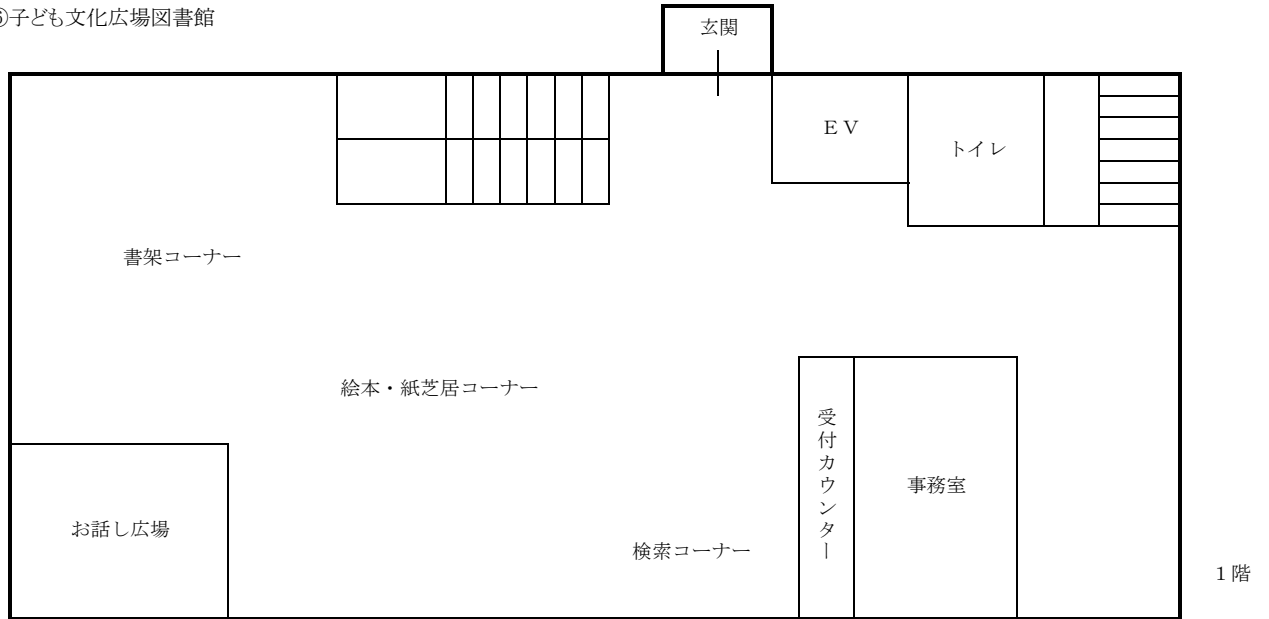

2. 図書館の概要

(1) 図書館の組織

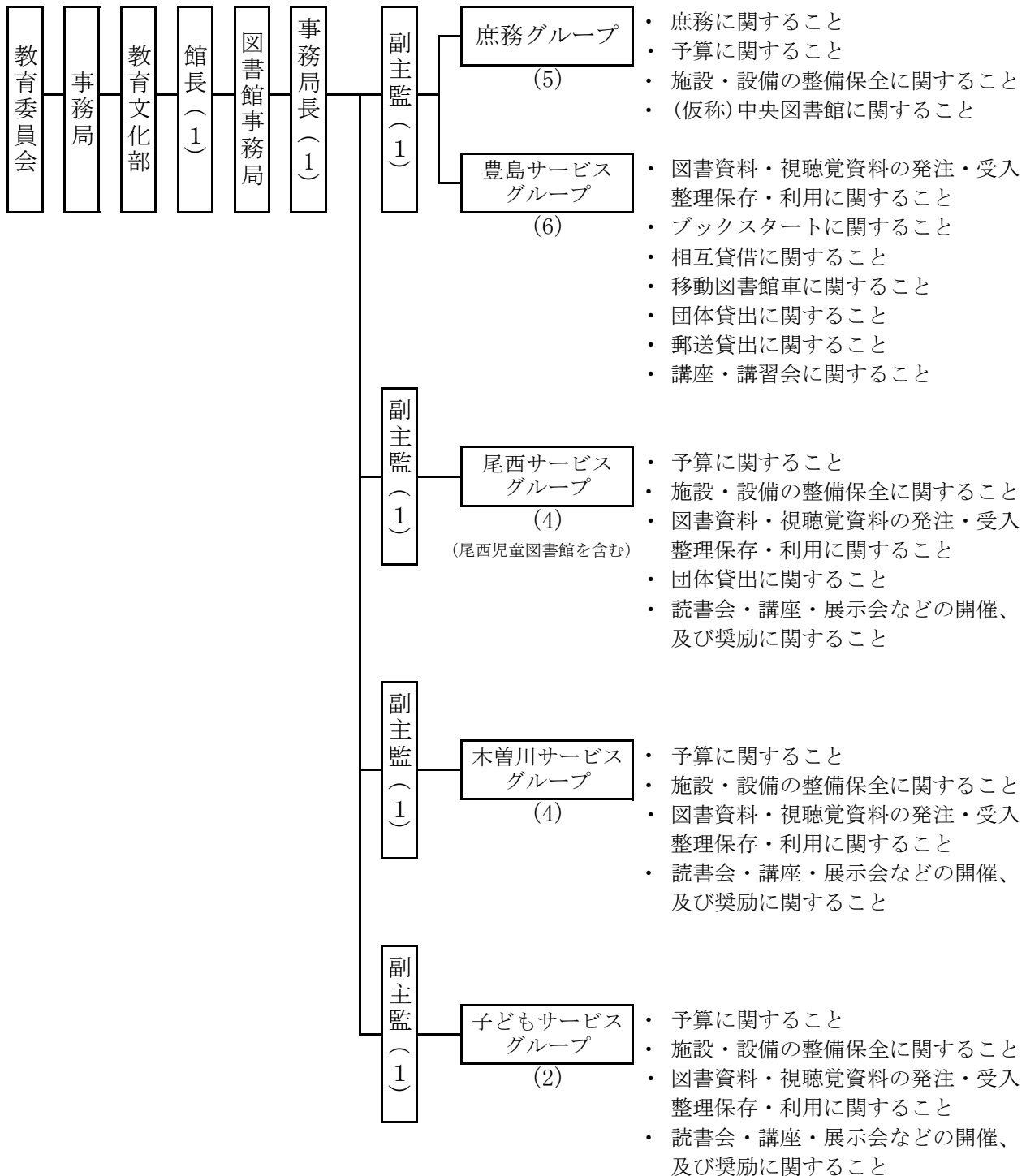

(2) 一宮市立図書館協議会

定 数 10名 (学校教育関係者 1名、社会教育関係者 3名、
家庭教育の向上に資する活動を行う者 3名、学識経験者 3名)

任 期 2年 (平成21年6月1日 ~ 平成23年5月31日)

委員構成 会長 1名、副会長 1名、委員 8名

平成21年度 第1回 平成21年 6月18日 (木) 開催
第2回 平成21年 7月28日 (火) 開催
第3回 平成21年11月19日 (木) 開催
第4回 平成22年 2月18日 (木) 開催

(3) 図書館費

① 平成21年度当初予算額

単位：円

内 訳	豊 島	尾 西	木 曾 川	子 文	合計
職 員 人 件 費	4 館 合 計 額				209,944,000
報 酬 費	284,000	0	0	0	284,000
共 済 費	388,000	2,254,000	43,000	39,000	2,724,000
賃 金	25,060,000	23,740,000	12,918,000	12,466,000	74,184,000
報 償 費	1,028,000	35,000	20,000	2,057,000	3,140,000
旅 費	234,000	29,000	25,000	118,000	406,000
需 用 費	22,951,000	10,878,000	13,728,000	5,039,000	52,596,000
(うち 新聞雑誌購入費)	(3,510,000)	(2,936,648)	(2,281,712)	(384,600)	(8,728,360)
役 務 費	4,620,000	191,000	712,000	493,000	6,016,000
委 託 料	18,011,000	4,406,000	12,231,000	8,210,000	42,858,000
使用料及び賃借料	5,363,000	585,000	592,000	1,361,000	7,901,000
工 事 請 負 費	0	0	0	0	0
備 品 購 入 費	44,291,000	17,951,000	15,046,000	8,940,000	86,228,000
(うち 図書購入費)	(39,820,000)	(15,650,000)	(13,500,000)	(7,280,000)	(76,250,000)
(うち AV購入費)	(3,040,000)	(2,230,000)	(1,500,000)	(1,660,000)	(8,430,000)
負担金補助及び交付金	79,000	23,000	23,000	23,000	148,000
小 計	122,309,000	60,092,000	55,338,000	38,746,000	276,485,000
合 計 (人件費含む)					486,429,000

① 平成20年度決算額

単位：円

内 訳	豊 島	尾 西	木 曾 川	子 文	合計
職 員 人 件 費	3 館 合 計 額			H21.3.31まで公社	190,367,095
報 酬 費	127,800	0	0	事業で実施	127,800
共 済 費	366,208	1,823,190	39,146		2,228,544
賃 金	23,725,120	20,181,729	12,026,545		55,933,394
報 償 費	877,600	85,000	20,000		982,600
旅 費	214,920	23,060	20,520		258,500
需 用 費	20,767,524	13,314,813	11,464,734		45,547,071
(うち 新聞雑誌購入費)	(3,516,514)	(2,935,831)	(2,201,090)		(8,653,435)
役 務 費	4,028,411	166,110	689,671		4,884,192
委 託 料	17,678,241	4,023,171	12,219,507		33,920,919
使用料及び賃借料	5,249,219	450,657	574,147		6,274,023
工 事 請 負 費	0	0	0		0
備 品 購 入 費	53,250,106	18,111,732	15,092,269		86,454,107
(うち 図書購入費)	(47,099,982)	(15,649,972)	(13,499,935)		(76,249,889)
(うち AV購入費)	(4,699,129)	(2,229,605)	(1,492,584)		(8,421,318)
負担金補助及び交付金	74,200	34,500	34,500		143,200
小 計	126,359,349	58,213,962	52,181,039		236,754,350
合 計 (人件費含む)					427,121,445

3. 蔵書統計

(1) 分類別蔵書点数

①一般図書

単位：点

	豊島本館	豊島別館	尾西	木曾川	尾西児童	地域文化広場	子ども文化広場	合計
0 総記	16,046	381	5,561	2,109	106	149	477	24,829
1 哲学	14,908	927	4,605	3,915	134	164	179	24,832
2 歴史	26,454	2,363	14,130	9,085	393	527	198	53,150
3 社会科学	42,619	2,848	19,043	12,555	590	512	470	78,637
4 自然科学	14,222	2,097	8,550	6,999	497	798	177	33,340
5 技術	23,120	3,837	11,924	9,458	1,167	997	148	50,651
6 産業	8,487	988	4,995	3,523	266	222	56	18,537
7 芸術	27,282	2,702	12,834	9,243	478	721	323	53,583
8 言語	6,516	300	2,519	1,456	114	77	86	11,068
9 文学	40,006	3,496	22,378	11,770	681	875	431	79,637
F 日本文学	28,042	9,910	23,512	12,975	2,733	2,604	835	80,611
小計	247,702	29,849	130,051	83,088	7,159	7,646	3,380	508,875
【以下再掲】								
R 参考図書	2,645	22	6,118	1,174	35	69	126	10,189
E 洋書	1,502	1	8	119	0	1	0	1,631
S 繊維図書	4,335	0	1,167	0	0	0	0	5,502
B 文庫	9,175	180	10,224	0~9分類に含む	0	147	711	20,437
L 大活字	2,236	1,469	291	410	20	226	10	4,662
G 点字	1,435	0	535	89	0	0	0	2,059

②郷土資料

単位：点

	豊島本館	豊島別館	尾西	木曾川	尾西児童	地域文化広場	子ども文化広場	合計
A 郷土資料	26,168	16	7,886	3,734	325	28	256	38,413

③児童図書

単位：点

	豊島本館	豊島別館	尾西	木曾川	尾西児童	地域文化広場	子ども文化広場	合計
0 総記	16	396	1,365	408	232	70	1,084	3,571
1 哲学	43	392	336	285	66	40	622	1,784
2 歴史	20	2,434	2,749	1,517	573	199	3,576	11,068
3 社会科学	84	2,034	1,917	1,517	421	385	3,772	10,130
4 自然科学	36	4,070	4,063	3,002	1,398	786	6,380	19,735
5 技術	20	1,408	1,164	1,029	421	273	2,350	6,665
6 産業	7	743	720	602	266	137	1,490	3,965
7 芸術	25	2,467	2,113	1,288	891	367	3,918	11,069
8 言語	13	903	417	488	127	109	1,274	3,331
9 文学	818	13,550	18,893	11,509	6,897	3,132	22,856	77,655
E 絵本	7,151	13,300	14,706	10,635	5,216	2,337	21,265	74,610
C 紙芝居	-	2,265	1,024	715	643	597	4,589	9,833
小計	8,233	43,962	49,467	32,995	17,151	8,432	73,176	233,416
【以下再掲】								
R 参考図書	0	0	0	104	0	7	1	112
E 洋書	1,091	11	166	153	72	18	14	1,525
図書合計	282,103	73,827	187,404	119,817	24,635	16,106	76,812	780,704

④雑誌

単位：点

	豊島本館	豊島別館	尾西	木曾川	尾西児童	地域文化広場	子ども文化広場	合計
雑誌	17,642	-	5,700	2,688	564	-	1,300	27,894

⑤AV資料

単位：点

	豊島本館	豊島別館	尾西	木曾川	尾西児童	地域文化広場	子ども文化広場	合計
カセットテープ	-	2,643	867	0	39	-	20	3,569
ビデオテープ	-	5,537	2,249	1,344	-	-	1,786	10,916
ビデオ(郷土)	-	748	0	436	-	-	5	1,189
コンパクトディスク	-	12,938	7,516	2,183	1,782	-	863	25,282
DVD	-	1,512	604	693	-	-	1,265	4,074
DVD(郷土)	-	77	0	25	-	-	25	127
レコード	-	-	230	-	-	-	-	230
16ミリフィルム	-	1,430	-	-	-	-	-	1,430
写真	803	-	-	-	-	-	-	803
写真(郷土)	697	-	-	-	-	-	-	697
番付	293	-	-	-	-	-	-	293
マイクロフィルム	996	-	-	-	-	-	-	996
CD-ROM	103	-	-	-	-	-	-	103
AV合計	2,892	24,885	11,466	4,681	1,821	0	3,964	49,709

⑥複製絵画

単位：点

	豊島本館	豊島別館	尾西	木曾川	尾西児童	地域文化広場	子ども文化広場	合計
複製絵画	-	-	-	27	-	-	-	27

●総合計

単位：点

	豊島本館	豊島別館	尾西	木曾川	尾西児童	地域文化広場	子ども文化広場	合計
総合計	302,637	98,712	204,570	127,213	27,020	16,106	82,076	858,334

(2) 資料別受入・除籍点数

単位：点

		豊島本館	豊島別館	尾西	木曽川	尾西児童	地域文化広場	子ども文化広場	合計	
前年度末資料数	一般図書	235,767	27,109	132,853	77,622	6,903	6,805	3,267	490,326	
	郷土資料	25,843	16	7,781	3,529	323	28	235	37,755	
	児童図書	7,503	41,573	48,481	30,344	16,606	7,857	71,421	223,785	
	雑誌	14,288	-	8,569	2,652	444	-	1,015	26,968	
	AV資料	2,883	24,296	11,076	4,388	1,870	0	3,838	48,351	
	複製絵画	-	-	-	27	-	-	-	27	
	合計	286,284	92,994	208,760	118,562	26,146	14,690	79,776	827,212	
受入	購入	一般図書	10,390	3,019	6,204	5,419	678	635	693	27,038
		郷土資料	31	0	3	17	0	0	4	55
		児童図書	525	2,736	1,605	2,762	745	608	4,787	13,768
		(紙芝居)	-	52	42	101	39	0	126	360
		雑誌	3,353	-	1,862	1,980	287	-	283	7,765
		カセットテープ	-	0	0	0	0	-	0	0
		ビデオテープ	-	0	27	0	-	-	0	27
		コンパクトディスク	-	330	255	219	73	-	59	936
		DVD	-	216	113	97	-	-	209	635
		AVその他	8	8	0	-	-	-	-	16
	複製絵画	-	-	-	0	-	-	-	0	
	小計	14,307	6,309	10,069	10,494	1,783	1,243	6,035	50,240	
	寄贈等	一般図書	1,716	70	125	107	10	273	24	2,325
郷土資料		295	0	111	188	2	0	18	614	
児童図書		236	13	47	42	11	0	119	468	
雑誌		29	-	12	10	0	-	2	53	
カセットテープ		-	0	0	0	0	-	0	0	
ビデオテープ		-	2	2	1	-	-	0	5	
コンパクトディスク		-	6	4	0	1	-	1	12	
DVD		-	42	20	18	-	-	21	101	
AVその他		1	2	0	-	-	-	-	3	
複製絵画		-	-	-	0	-	-	-	0	
小計	2,277	135	321	366	24	273	185	3,581		
受入計		16,584	6,444	10,390	10,860	1,807	1,516	6,220	53,821	
除籍	一般図書	171	349	9,131	60	432	67	604	10,814	
	郷土資料	1	0	9	0	0	0	1	11	
	児童図書	31	360	666	153	211	33	3,151	4,605	
	雑誌	28	-	4,743	1,954	167	-	0	6,892	
	AV資料	0	17	31	42	123	-	164	377	
	複製絵画	-	-	-	0	-	-	-	0	
	除籍計	231	726	14,580	2,209	933	100	3,920	22,699	
今年度末資料数	一般図書	247,702	29,849	130,051	83,088	7,159	7,646	3,380	508,875	
	郷土資料	26,168	16	7,886	3,734	325	28	256	38,413	
	児童図書	8,233	43,962	49,467	32,995	17,151	8,432	73,176	233,416	
	雑誌	17,642	-	5,700	2,688	564	-	1,300	27,894	
	AV資料	2,892	24,885	11,466	4,681	1,821	-	3,964	49,709	
	複製絵画	-	-	-	27	-	-	-	27	
	合計	302,637	98,712	204,570	127,213	27,020	16,106	82,076	858,334	

4. 貸出統計

(1) 分類別貸出点数

① 一般図書

単位：点

	豊島	尾西	木曾川	尾西児童	地文	子文	BM	団体	相互貸借	合計
開館日数	283	281	284	283	298	286	156	-	-	-
総記	8,168	3,294	3,316	337	355	1,375	215	211	32	17,303
哲学	27,745	8,366	12,488	407	761	1,216	484	414	387	52,268
歴史	28,445	19,358	20,122	1,325	1,214	1,673	1,152	759	123	74,171
社会科学	42,253	22,434	25,384	1,241	1,351	4,548	1,522	1,091	285	100,109
自然科学	24,328	13,762	15,803	839	1,250	1,613	1,685	587	158	60,025
技術	63,463	41,447	47,285	4,259	3,926	4,964	6,661	720	202	172,927
産業	15,124	10,979	9,233	671	808	588	1,207	298	83	38,991
芸術	36,602	18,503	21,157	854	1,646	2,707	3,284	1,365	219	86,337
言語	11,526	3,611	3,204	159	311	605	260	186	347	20,209
文学	33,603	25,686	17,583	739	1,496	2,078	1,537	1,505	238	84,465
日本文学	127,076	78,271	66,222	5,409	12,409	8,167	9,192	1,749	414	308,909
小計	418,333	245,711	241,797	16,240	25,527	29,534	27,199	8,885	2,488	1,015,714
【以下再掲】										
洋書	4,002	69	239	3	10	55	15	5	388	4,786
繊維図書	469	275	24	2	11	1	0	13	14	809
文庫	52,599	14,665	1,745	215	1,733	4,175	926	543	293	76,894
大活字	4,971	526	852	6	200	74	1,597	87	0	8,313
点字	52	58	0	0	2	0	0	23	0	135

② 郷土資料

単位：点

	豊島	尾西	木曾川	尾西児童	地文	子文	BM	団体	相互貸借	合計
郷土資料	1,017	49	63	10	52	52	10	156	32	1,441

③ 児童図書

単位：点

	豊島	尾西	木曾川	尾西児童	地文	子文	BM	団体	相互貸借	合計
総記	163	880	1,501	83	82	2,391	384	140	0	5,624
哲学	280	763	1,186	131	120	3,279	1,036	139	4	6,938
歴史	541	3,757	6,765	563	454	17,182	5,734	1,329	6	36,331
社会科学	546	1,996	2,683	183	333	5,149	1,182	967	5	13,044
自然科学	595	8,267	10,704	819	1,628	19,979	6,779	1,742	2	50,515
技術	282	2,667	4,363	307	619	9,693	2,063	632	1	20,627
産業	119	1,935	1,698	384	198	2,997	1,201	354	0	8,886
芸術	780	7,547	7,333	1,169	1,144	24,212	6,792	1,083	5	50,065
言語	188	1,083	2,027	121	158	3,960	2,047	286	3	9,873
文学	9,937	43,906	54,268	5,544	8,591	103,293	27,824	4,870	51	258,284
絵本	62,247	86,585	82,212	11,809	10,322	171,289	21,142	8,619	347	454,572
紙芝居	76	4,639	5,338	763	812	17,401	1,930	994	0	31,953
小計	75,754	164,025	180,078	21,876	24,461	380,825	78,114	21,155	424	946,712
【以下再掲】										
洋書	2,985	204	270	127	72	111	157	22	315	4,263
図書合計	495,104	409,785	421,938	38,126	50,040	410,411	105,323	30,196	2,944	1,963,867

④雑誌

単位：点

	豊島	尾西	木曾川	尾西児童	地文	子文	BM	団体	相互貸借	合計
雑誌	47,967	18,458	25,573	1,900	146	7,045	135	25	8	101,257

⑤AV資料

単位：点

	豊島	尾西	木曾川	尾西児童	地文	子文	BM	団体	相互貸借	合計
カセット	3,894	1,177	-	47	-	54	-	-	-	5,172
CD	58,533	32,732	20,094	3,681	-	4,225	-	-	-	119,265
レコード	-	-	-	-	-	-	-	-	-	0
ビデオ	12,958	7,436	9,089	-	-	10,770	-	6	-	40,259
DVD	23,024	8,316	7,501	-	-	21,997	-	2	-	60,840
AVその他	11	-	-	-	-	-	-	63	-	74
AV合計	98,420	49,661	36,684	3,728	0	37,046	0	71	0	225,610

⑥複製絵画

単位：点

	豊島	尾西	木曾川	尾西児童	地文	子文	BM	団体	相互貸借	合計
複製絵画	-	-	24	-	-	-	-	-	-	24

●総合計

単位：点

	豊島	尾西	木曾川	尾西児童	地文	子文	BM	団体	相互貸借	合計
開館日数	283	281	284	283	298	286	156	-	-	-
総合計	641,491	477,904	484,219	43,754	50,186	454,502	105,458	30,292	2,952	2,290,758

(注) 地文・・・地域文化広場
子文・・・子ども文化広場
BM・・・移動図書館
団体は学校支援事業貸出点数を含む

(2) 月別貸出点数

単位：点

月	豊島本館	別館(AV)	尾西	木曾川	尾西児童	地文	子文	BM	団体	相互貸借	合計
4月	43,122	8,383	37,900	36,210	3,294	3,977	33,620	10,020	1,818	228	178,572
5月	48,771	9,482	43,320	42,496	3,732	4,141	39,649	9,996	3,705	302	205,594
6月	45,489	8,602	38,940	39,916	3,524	4,151	39,766	10,728	3,188	283	384,166
7月	48,333	8,243	46,638	46,754	4,576	5,271	45,997	7,688	1,936	306	215,742
8月	49,365	8,186	46,008	48,017	4,206	5,000	45,002	3,280	479	235	209,778
9月	45,674	7,809	38,942	41,513	3,379	4,160	35,272	9,717	3,000	257	425,520
10月	48,001	8,416	40,390	41,633	4,009	4,162	40,054	8,794	3,586	209	199,254
11月	43,763	8,255	39,211	39,731	3,471	4,308	38,189	10,084	3,637	193	190,842
12月	43,541	8,035	36,468	35,596	3,322	3,848	33,681	7,531	2,836	205	390,096
1月	44,940	8,437	39,864	38,054	3,717	3,797	36,120	8,963	2,750	225	186,867
2月	46,689	8,345	28,909	31,628	2,513	4,094	37,930	10,370	2,987	234	173,699
3月	35,345	6,265	41,314	42,671	4,011	3,277	29,222	8,287	370	275	360,566
合計	543,033	98,458	477,904	484,219	43,754	50,186	454,502	105,458	30,292	2,952	2,290,758

(3) 曜日別貸出点数

単位：点

曜日	豊島本館	別館(AV)	尾西	木曾川	尾西児童	地文	子文	BM	団体	相互貸借	合計
日	123,859	22,289	110,099	126,978	10,138	12,341	117,567	0	1,149	2	524,422
月	11,309	2,278	10,227	11,077	757	1,140	9,449	0	825	0	47,062
火	78,067	14,709	58,678	60,666	4,841	5,850	50,712	16,647	988	5	291,163
水	80,470	14,719	64,508	65,237	5,731	6,586	55,856	28,800	11,517	2,772	336,196
木	49,758	9,547	71,926	54,829	4,941	6,696	37,012	30,770	4,656	57	270,192
金	85,739	14,057	46,062	42,297	3,910	5,881	54,349	28,488	9,532	114	290,429
土	113,831	20,859	116,404	123,135	13,436	11,692	129,557	753	1,625	2	531,294
合計	543,033	98,458	477,904	484,219	43,754	50,186	454,502	105,458	30,292	2,952	2,290,758

(4) 月別貸出者数

単位：人

月	豊島本館	別館(AV)	尾西	木曾川	尾西児童	地文	子文	BM	団体	相互貸借	合計
4月	12,275	2,954	8,264	7,995	699	1,056	7,280	2,004	82	114	42,723
5月	13,768	3,460	9,405	9,231	803	1,185	8,422	2,131	102	124	48,631
6月	12,987	3,161	8,595	8,570	759	1,118	8,483	2,223	104	131	46,131
7月	14,018	3,023	10,470	10,383	1,070	1,474	10,066	1,689	70	152	52,415
8月	14,087	3,089	10,381	10,517	982	1,429	9,886	645	34	119	51,169
9月	12,918	2,923	8,748	9,075	741	1,130	7,580	2,102	113	141	45,471
10月	13,390	3,097	8,898	8,973	835	1,145	8,260	1,774	137	111	46,620
11月	12,117	2,919	8,494	8,441	734	1,109	8,079	2,119	129	96	44,237
12月	11,857	2,820	7,855	7,508	694	1,004	7,097	1,509	82	93	40,519
1月	12,551	3,010	8,562	8,119	709	1,012	7,508	1,811	100	114	43,496
2月	12,811	2,964	6,191	6,589	488	1,140	7,894	2,197	111	115	40,500
3月	9,791	2,255	9,211	9,193	815	888	6,031	1,907	30	135	40,256
合計	152,570	35,675	105,074	104,594	9,329	13,690	96,586	22,111	1,094	1,445	542,168

(5) 曜日別貸出者数

単位：人

曜日	豊島本館	別館(AV)	尾西	木曾川	尾西児童	地文	子文	BM	団体	相互貸借	合計
日	33,736	7,876	23,254	26,209	2,023	3,480	24,202	0	51	2	120,833
月	3,324	848	2,306	2,426	166	289	2,055	0	16	0	11,430
火	22,125	5,441	13,203	13,941	1,149	1,608	11,155	4,039	85	2	72,748
水	23,143	5,419	14,683	14,736	1,288	1,869	12,325	5,659	331	1,347	80,800
木	14,295	3,472	16,458	12,551	1,152	1,822	8,380	7,062	166	34	65,392
金	24,561	5,264	10,791	9,750	974	1,693	11,983	5,221	348	58	70,643
土	31,386	7,355	24,379	24,981	2,577	2,929	26,486	130	97	2	120,322
合計	152,570	35,675	105,074	104,594	9,329	13,690	96,586	22,111	1,094	1,445	542,168

(6) 年齢別貸出者数

単位：人

区分	豊島本館	別館(AV)	尾西	木曾川	尾西児童	地文	子文	BM	団体 単位:団体	相互貸借 単位:館	合計
一般	141,509	34,740	89,320	85,576	6,715	10,196	53,638	5,286	-	-	426,980
児童	11,061	935	15,754	19,018	2,614	3,494	42,948	16,825	-	-	112,649
合計	152,570	35,675	105,074	104,594	9,329	13,690	96,586	22,111	1,094	1,445	542,168

※ 一般・・・16歳以上 児童・・・0～15歳

(7) 館別団体貸出数

上段単位:点
下段単位:団体

	豊島	尾西	木曾川	尾西児童	合計
貸出点数	23,798	5,457	303	734	30,292
貸出 団体数	600	322	64	108	1,094

(8) 種類別予約点数

単位：点

月	一般図書	郷土資料	児童図書	雑誌	AV資料	合計
4月	8,148	26	3,271	468	454	12,367
5月	9,453	11	4,150	486	517	14,617
6月	9,411	17	4,983	447	431	15,289
7月	8,663	20	4,359	600	478	14,120
8月	7,850	26	3,013	483	488	11,860
9月	9,492	47	4,147	497	510	14,693
10月	9,636	27	4,453	500	463	15,079
11月	8,826	59	4,416	413	466	14,180
12月	7,623	13	3,064	432	419	11,551
1月	9,680	38	3,992	454	585	14,749
2月	8,607	17	3,853	398	456	13,331
3月	7,827	20	2,150	477	525	10,999
合計	105,216	321	45,851	5,655	5,792	162,835

(9) 月別予約点数

単位：点

月	豊島本館	別館(AV)	尾西	木曾川	尾西児童	地文	子文	BM	団体	相互貸借	WEB	合計
4月	2,001	188	872	824	150	344	934	165	1,706	271	4,912	12,367
5月	2,108	222	1,082	951	196	395	1,118	170	2,420	255	5,700	14,617
6月	2,087	147	1,009	1,035	199	337	1,082	172	3,107	304	5,810	15,289
7月	2,358	164	1,276	1,165	240	376	1,317	181	923	276	5,844	14,120
8月	2,096	155	1,164	1,139	223	348	1,081	136	132	248	5,138	11,860
9月	2,575	171	1,110	867	210	350	941	144	3,062	219	5,044	14,693
10月	2,257	139	1,036	975	181	288	1,004	145	3,050	237	5,767	15,079
11月	2,104	158	948	898	187	291	905	172	2,998	202	5,317	14,180
12月	1,855	154	905	833	139	253	919	92	1,451	223	4,727	11,551
1月	2,200	220	1,031	956	137	285	1,057	116	2,906	230	5,611	14,749
2月	2,077	204	775	714	129	381	960	89	2,502	239	5,261	13,331
3月	1,780	150	1,206	1,010	218	284	774	79	29	226	5,243	10,999
合計	25,498	2,072	12,414	11,367	2,209	3,932	12,092	1,661	24,286	2,930	64,374	162,835

(10) 曜日別予約点数

単位：点

曜日	豊島本館	別館(AV)	尾西	木曾川	尾西児童	地文	子文	BM	団体	相互貸借	WEB	合計
日	5,479	458	2,692	2,731	578	993	2,885	214	2,062	467	9,654	28,213
月	793	45	305	273	33	92	358	36	6,381	112	9,298	17,726
火	3,769	323	1,600	1,664	316	469	1,575	223	2,783	509	9,058	22,289
水	3,808	295	1,550	1,647	273	502	1,541	342	3,614	461	9,671	23,704
木	2,467	200	2,098	1,527	224	590	1,097	273	4,652	479	9,533	23,140
金	4,136	306	1,157	1,091	241	506	1,660	343	3,934	500	8,669	22,543
土	5,046	445	3,012	2,434	544	780	2,976	230	860	402	8,491	25,220
合計	25,498	2,072	12,414	11,367	2,209	3,932	12,092	1,661	24,286	2,930	64,374	162,835

(11) 移動図書館貸出点数・貸出者数

単位：点

単位：人

ステーション名	貸 出 点 数			貸出者数	
	一般図書	児童図書	雑誌		
朝日西小学校	251	2,456	1	2,708	118
開明小学校	185	6,232	2	6,419	199
木曾川東小学校	342	5,316	0	5,658	184
島村若栗神社	534	124	4	662	142
奥町出張所	365	21	0	386	74
馬寄石刀神社	446	300	4	750	151
於保共同出荷場	362	767	3	1,132	123
光明寺愛宕神社	358	402	5	765	124
尾関平山住宅	513	165	2	680	112
大和豊島台ちびっこ広場	948	818	0	1,766	233
赤見小学校	816	7,253	6	8,075	2,972
千秋東小学校	1,790	7,896	1	9,687	2,641
西海戸公民館	989	1,274	8	2,271	546
大和西小学校	853	8,001	0	8,854	334
丹陽南小学校	1,485	7,951	0	9,436	2,858
大野公民館	619	273	0	892	140
平島公民館	630	277	1	908	159
千秋南小学校	819	4,115	6	4,940	1,327
萩原町出張所	470	167	6	643	161
本神戸酒見神社	247	382	6	635	137
奥町前並二公民館	468	467	3	938	183
宮後野見神社	672	486	2	1,160	228
馬引公民館	662	1,213	15	1,890	375
中島小学校	1,761	6,965	0	8,726	2,492
西御堂津島神社	448	258	0	706	106
佐千原坂手神社	713	188	5	906	179
浮野八幡社	376	453	9	838	177
北方青衾社	457	103	1	561	140
西小島公民館	320	142	1	463	105
今伊勢西小学校	1,278	7,214	0	8,492	2,515
東浅井浅井神社	1,068	214	18	1,300	217
千秋町出張所	1,631	561	5	2,197	355
丹陽小学校	409	2,530	5	2,944	972
丹羽公民館	596	473	4	1,073	273
檜の木文化資料館	523	767	5	1,295	226
北方中屋敷公民館	272	158	1	431	84
葉栗出張所	1,033	336	2	1,371	263
浅野公園	1,058	296	3	1,357	243
多加木記念館公民館	442	1,100	1	1,543	243
合 計	27,209	78,114	135	105,458	22,111

※ 各ステーションを毎月1回（年12回）巡回

(12)貸出ベスト

① 一般図書

順位	タイトル	人名	出版社	回数
1	流星の絆	東野 圭吾	講談社	318
2	ホームレス中学生	田村 裕	ワニブックス	304
3	楽園 上	宮部 みゆき	文藝春秋	289
4	夜明けの街で	東野 圭吾	角川書店	279
5	告白	湊 かなえ	双葉社	277
6	夢をかなえるゾウ	水野 敬也	飛鳥新社	275
7	楽園 下	宮部 みゆき	文藝春秋	256
8	聖女の救済	東野 圭吾	文藝春秋	253
9	おそろし(三島屋変調百物語事始)	宮部 みゆき	角川書店	234
10	女性の品格(装いから生き方まで)	坂東 眞理子	PHP 研究所	232

② 児童図書

順位	タイトル	人名	出版社	回数
1	かいけつゾロリのテレビゲームききいっぱつ	原 ゆたか	ポプラ社	535
2	かいけつゾロリちきゅうさいごの日	原 ゆたか	ポプラ社	519
3	かいけつゾロリとなぞのひこうき	原 ゆたか	ポプラ社	505
4	かいけつゾロリのドラゴンたいじ	原 ゆたか	ポプラ社	501
5	かいけつゾロリぜったいぜつめい	原 ゆたか	ポプラ社	496
6	かいけつゾロリのようかい大リーグ	原 ゆたか	ポプラ社	491
7	かいけつゾロリのおばけ大きくせん	原 ゆたか	ポプラ社	488
8	かいけつゾロリのきょうふのサッカー	原 ゆたか	ポプラ社	474
9	かいけつゾロリあついで!ラーメンたいけつ	原 ゆたか	ポプラ社	470
10	かいけつゾロリのママだーいすき	原 ゆたか	ポプラ社	468

③ 雑 誌

順位	タイトル	出版社	回数
1	すてきな奥さん 09-04 228号	主婦と生活社	91
2	すてきな奥さん 09-03 227号	主婦と生活社	90
3	すてきな奥さん 09-05 229号	主婦と生活社	85
4	婦人公論 09-03-07 No.1268	中央公論新社	82
5	すてきな奥さん 09-02 226号	主婦と生活社	76
	婦人公論 09-05-07 No.1272	中央公論新社	76
	婦人公論 09-02-22 No.1267	中央公論新社	76
8	すてきな奥さん 09-01 225号	主婦と生活社	74
9	ESSE 09-02 336号	フジテレビジョン	73
	C h e e k 09-04 290号	名古屋流行発信	73

④ 視聴覚資料

順位	タイトル	人名	発売元	回数
1	ゲド戦記 (DVD)	宮崎 吾朗/監督	ブエナビスタ ホームエンターテイメント	102
2	ヴォーカリスト3 (CD)	徳永 英明/歌	ユニバーサルミュージック	98
3	HEART STATION (CD)	宇多田 ヒカル/歌	EMIミュージック・ジャパン	92
4	小椋佳・堀内孝雄・谷村新司・来生たかお II (CD)	小椋 佳/歌	ポリスター	88
	ダ・ヴィンチ・コード (DVD)	ロン・ハワード/監督	ソニー・ピクチャーズ エンターテインメント	88
	ドリームガールズ (DVD)	ビル・コンドン/監督	パラマウントホームエンター テインメントジャパン	88
7	小椋佳・堀内孝雄・谷村新司・来生たかお I (カセット)	小椋 佳/歌	Kitty Enterprises	87
	ナルニア国物語 第1章 (DVD)	ANDREW ADAMSON/監督	ブエナビスタ ホームエンターテイメント	87
9	あっ、ども。おひさしぶりです。(CD)	G R e e e N/歌	ユニバーサルミュージック	86
	ベストコレクション：千日草/五木ひろし (カセット)	五木 ひろし/歌	徳間ジャパンコミュニケー ションズ	86

(13) 予約ベスト

① 一般図書

順位	タイトル	人名	出版社	回数
1	1 Q 8 4 BOOK 1	村上 春樹	新潮社	454
2	1 Q 8 4 BOOK 2	村上 春樹	新潮社	368
3	新参者	東野 圭吾	講談社	351
4	告白	湊 かなえ	双葉社	346
5	パラドックス 1 3	東野 圭吾	毎日新聞社	281
6	カッコウの卵は誰のもの	東野 圭吾	光文社	232
7	運命の人 1	山崎 豊子	文藝春秋	163
8	極北クレイマー	海堂 尊	朝日新聞出版	153
9	神様のカルテ	夏川 草介	小学館	148
10	しがみつかない生き方	香山 リカ	幻冬舎	143

② 児童図書

順位	タイトル	人名	出版社	回数
1	ハリー・ポッターと死の秘宝 上	J. K. ローリング	静山社	179
2	ハリー・ポッターと死の秘宝 下	J. K. ローリング	静山社	174
3	獣の奏者 4 (完結編)	上橋 菜穂子	講談社	91
4	ハリー・ポッターと謎のプリンス 上	J. K. ローリング	静山社	88
5	獣の奏者 3 (探求編)	上橋 菜穂子	講談社	86
6	ハリー・ポッターと謎のプリンス 下	J. K. ローリング	静山社	84
7	かいけつゾロリ きょうふのちょうとつきゅう	原 ゆたか	ポプラ社	74
8	獣の奏者 2 (王獣編)	上橋 菜穂子	講談社	70
9	かいけつゾロリ イシシ・ノシシ大ピンチ！！	原 ゆたか	ポプラ社	67
10	まほうのじどうはんばいき	やまだ ともこ	金の星社	52

③ 雑誌

順位	タイトル	出版社	回数
1	ESSE 09-10 345号	フジテレビジョン	22
2	すてきな奥さん 09-05	主婦と生活社	20
	すてきな奥さん 09-06	主婦と生活社	20
4	ESSE 09-06 341号	フジテレビジョン	19
5	ESSE 09-07 342号	フジテレビジョン	18
	ESSE 09-11 346号	フジテレビジョン	18
	すてきな奥さん 09-09	主婦と生活社	18
	すてきな奥さん 09-07	主婦と生活社	18
	るるぶ韓国 '10	JTBパブリッシング	18
10	ESSE 10-01 348号	フジテレビジョン	17
	るるぶ京都 '09~'10	JTBパブリッシング	17

④ 視聴覚資料

順位	タイトル	人名	発売元	回数
1	My song Your song (CD)	いきものがかり／演奏	Epic Records	56
2	5×10 (CD)	嵐／歌	ジェイ・ストーム	42
3	レミオ ベスト (CD)	レミオロメン／演奏	OORONG RECORDS	33
4	THIS IS IT (CD)	マイケル・ジャクソン／歌	Sony Music Japan International	27
5	西の魔女が死んだ (DVD)	長崎 俊一／監督	アスミック	26
6	塩、コショウ (CD)	G R e e e e N／歌	ユニバーサルミュージック	25
7	あっ、ども。おひさしぶりです。(CD)	G R e e e e N／歌	ユニバーサルミュージック	24
8	Dream "A" live (CD)	嵐／歌	ジェイ・ストーム	23
9	ALL SINGLES BEST 2枚組 (CD)	コブクロ／演奏	ワーナーミュージック・ジャパン	22
	キング・オブ・ポップ (CD)	マイケル・ジャクソン／歌	Sony Music Japan International	22

(14)学校支援事業貸出点数

単位:点

月	豊島		尾西		合計
	小学校	中学校	小学校	中学校	
5月	1,786	494	193	112	2,585
6月	1,754	417	147	108	2,426
7月	1,387	440	228	129	2,184
9月	1,723	468	155	79	2,425
10月	1,516	532	173	105	2,326
11月	1,482	507	142	117	2,248
12月	1,371	565	60	91	2,087
1月	1,615	536	270	118	2,539
2月	1,277	418	249	88	2,032
合計	13,911	4,377	1,617	947	20,852

(15)郵送貸出利用状況

単位:件

単位:点

区分	件数	点数	
一般図書	20	57	※身体障害者等級 3級以上 視覚障害者等級 6級以上 ※登録者 身体障害者 10名 視覚障害者 4名
児童図書	0	0	
雑誌	0	0	
A V資料	18	63	
点字図書	0	0	
計	38	120	

※点字図書は相互貸借分を含む

(16)16ミリフィルム・映写機貸出件数

単位:件

単位:点

単位:人

	貸出件数	貸出点数	観客員数
16ミリフィルム	308	848	23,909
映写機等		233	
計	308	1,081	23,909

(参考)視聴覚機器保有状況

単位:点

種類	数量				
	豊島別館	尾西	木曾川	尾西児童	子文
貸出用	16ミリ映写機	12			
	スライド	3			
	液晶ビデオプロジェクター	1			
	映写幕	15			
	巻取器	14			
	リール	12			
試聴用	DVD・ビデオデッキ	4	4	6	3
	CD・カセットデッキ		2		1
	CDデッキ	1		4	
	カセットデッキ	1			

(17) 広域貸出利用状況

自治体名		豊島本館	別館 (AV)	尾西	木曾川	尾西児童	地文	子文	BM	計
貸出点数	稲 沢 市	7,141	2,850	2,430	1,001	1,359	69	413	187	15,450
	江 南 市	2,422	729	308	809	0	1,987	1,511	22	7,788
	岩 倉 市	667	428	43	300	0	170	428	44	2,080
	北 名 古 屋 市	305	53	21	3	0	11	85	15	493
	清 須 市	209	0	0	0	0	0	7	79	295
	羽 島 市	409	158	2,328	1,691	20	0	21	10	4,637
	各 務 原 市	566	143	118	188	0	0	6	37	1,058
	笠 松 町	53	48	340	559	20	0	10	0	1,030
	岐 南 町	68	12	36	280	0	0	0	0	396
	そ の 他	2,462	1,779	1,475	1,293	5	94	590	91	7,789
	計	14,302	6,200	7,099	6,124	1,404	2,331	3,071	485	41,016
貸出者数	稲 沢 市	1,942	833	568	410	205	13	113	39	4,123
	江 南 市	588	231	82	168	0	437	381	4	1,891
	岩 倉 市	171	148	14	162	0	29	67	11	602
	北 名 古 屋 市	54	17	6	2	0	2	21	4	106
	清 須 市	76	0	0	0	0	0	1	8	85
	羽 島 市	111	39	654	354	6	0	8	2	1,174
	各 務 原 市	193	56	46	54	0	0	2	5	356
	笠 松 町	15	17	133	250	6	0	2	0	423
	岐 南 町	14	5	10	69	0	0	0	0	98
	そ の 他	840	520	486	281	2	24	127	24	2,304
	計	4,004	1,866	1,999	1,750	219	505	722	97	11,162
新規登録者数	稲 沢 市	63	3	23	5	1	0	5	0	100
	江 南 市	39	6	7	18	0	32	23	0	125
	岩 倉 市	10	4	4	3	0	4	5	0	30
	北 名 古 屋 市	6	0	0	1	0	1	3	0	11
	清 須 市	3	0	0	0	0	0	0	0	3
	羽 島 市	9	4	18	23	0	0	1	1	56
	各 務 原 市	12	1	1	5	0	0	0	0	19
	笠 松 町	4	0	3	11	0	0	0	0	18
	岐 南 町	2	1	0	2	0	0	0	0	5
	そ の 他	57	3	95	13	0	5	6	1	180
	計	205	22	151	81	1	42	43	2	547

(18)相互貸借状況

単位：点

図書館名	借受	貸出
愛知県図書館	417	145
アートライブラリー	4	
ウィルあいち情報ライブラリー	1	
名古屋市図書館	139	456
愛西市図書館	9	38
稲沢市図書館	56	31
犬山市立図書館	19	16
岩倉市図書館	19	37
大府市中央図書館	21	56
尾張旭市立図書館	2	46
春日井市図書館	54	76
北名古屋市図書館	14	80
江南市立図書館	9	39
小牧市立図書館	43	279
瀬戸市立図書館	24	62
知多市立中央図書館	17	38
津島市立図書館	22	106
東海市立中央図書館	10	132
常滑市立図書館	8	15
豊明市立図書館	15	74
日進市立図書館	17	32
半田市立図書館	10	42
弥富市立図書館		12
阿久比町立図書館	3	26
大口町立図書館	5	48
蟹江町図書館		10
武豊町立図書館	7	47
東郷町立図書館	1	2
飛鳥村図書館		5
長久手町中央図書館	8	61
東浦町中央図書館	3	12
扶桑町図書館	9	38
美浜町図書館	1	11
あま市立図書館	7	116
清須市立図書館		46
豊山町社会教育センター		14
安城市中央図書館	10	9
岡崎市立中央図書館	26	114
蒲郡市立図書館	7	10
刈谷市中央図書館	11	33
新城図書館		2
高浜市立図書館	1	26
田原市中央図書館	9	38
知立市図書館	4	21
豊川市中央図書館	11	18
豊田市中央図書館	77	1
豊橋市中央図書館	19	100
西尾市立図書館	2	17
碧南市民図書館	11	7
一色学びの館	1	22
吉良町立図書館	2	2
みよし市立中央図書館	2	1
幸田町立図書館	2	
愛知県公共図書館計	1,169	2,669

単位：点

図書館名	借受	貸出
岐阜県図書館	9	10
岐阜市立図書館		8
羽島市立図書館		3
各務原市立中央図書館		8
瑞穂市図書館		3
岐南町図書館		1
大垣市立図書館	1	3
海津市海津図書館		3
養老町図書館		2
美濃市図書館		3
美濃加茂市中央図書館		5
多治見市図書館	2	4
中津川市立図書館		1
高山市図書館		4
下呂市はぎわら図書館		1
岐阜県公共図書館計	12	59
三重県立図書館	5	4
津市図書館		6
桑名市立図書館	3	24
四日市市立図書館		20
鈴鹿市立図書館		8
亀山市立図書館	2	2
鳥羽市立図書館	1	
松阪市図書館		3
伊勢市立伊勢図書館		9
名張市立図書館		9
紀宝町立鶴殿図書館		9
菰野町図書館		2
川越町あいあいセンター図書室		3
三重県公共図書館計	11	99
富山県立図書館	4	
黒部市立図書館		2
高岡市立中央図書館	1	11
射水市正力図書館		2
砺波市立正力図書館		1
富山県公共図書館計	5	16
石川県立図書館		5
金沢市立図書館	1	2
かほく市立宇ノ気図書館		5
小松市立図書館		1
七尾市立中央図書館		53
能美市立根上図書館		1
白山市立図書館		2
石川県公共図書館計	1	69
その他公共図書館	40	27
国立国会図書館	7	
大学図書館		
名古屋大学付属図書館	3	2
名古屋工業大学付属図書館	1	
南山大学名古屋図書館		10
神戸大学付属図書館		1
県外・大学図書館等計	80	283
総合計	1,249	2,952

5. 利用統計

(1)登録者数

単位：人

地区名	～6歳	7～12歳	13～15歳	16～18歳	19～22歳	23～29歳	30～39歳	40～49歳	50～59歳	60歳～	合計
宮西	107	758	376	310	433	433	722	603	340	541	4,623
貴船	117	931	417	367	425	388	675	504	309	441	4,574
神山	200	1,471	783	620	768	778	1,498	1,361	721	957	9,157
大志	46	279	139	116	188	231	415	315	200	440	2,369
向山	77	545	260	227	308	338	598	475	257	445	3,530
富士	82	529	311	283	391	277	475	394	222	388	3,352
葉栗	91	1,159	527	524	604	393	733	594	325	531	5,481
西成	170	2,314	1,089	1,014	1,325	958	1,569	1,153	678	1,255	11,525
丹陽	179	1,818	886	772	882	688	1,178	843	436	542	8,224
浅井	100	1,286	635	685	765	467	739	711	373	640	6,401
北方	49	662	307	339	339	252	428	379	246	417	3,418
大和	252	2,274	1,199	1,057	1,208	1,190	2,108	1,540	888	1,488	13,204
今伊勢	145	1,750	836	843	894	848	1,480	1,224	692	959	9,671
奥	108	961	442	390	442	296	669	576	259	496	4,639
萩原	95	1,083	595	631	826	483	671	580	412	600	5,976
千秋	91	1,157	605	511	630	278	601	484	271	518	5,146
起	22	202	110	55	40	78	132	153	100	187	1,079
開明	98	710	395	207	173	230	524	501	305	403	3,546
箆屋	33	153	56	34	38	53	105	124	63	84	743
上祖父江	10	121	56	23	16	31	63	52	43	76	491
北今	30	152	80	46	25	46	91	87	64	92	713
小信中島	73	518	246	142	102	169	340	278	185	392	2,445
三条	96	595	263	181	112	211	470	393	243	363	2,927
玉野	18	118	64	34	21	46	69	70	41	84	565
富田	12	161	77	49	34	56	88	95	58	93	723
西五城	18	227	126	64	43	45	130	149	60	88	950
西中野	3	23	8	4	6	2	8	10	7	5	76
西萩原	7	68	44	22	18	28	50	54	31	58	380
蓮池	7	56	24	18	16	29	27	37	17	36	267
東五城	38	367	203	126	78	139	262	226	130	255	1,824
東加賀野井	5	59	33	19	14	12	26	32	19	40	259
明地	16	222	114	66	35	66	126	137	85	144	1,011
祐久	6	80	55	19	16	22	58	46	35	83	420
内割田	10	83	37	20	16	22	72	69	38	48	415
門間	32	284	132	43	55	108	175	168	68	96	1,161
黒田	115	837	367	138	131	268	663	561	316	471	3,867
里小牧	39	316	153	61	65	117	252	195	103	157	1,458
外割田	29	187	75	35	35	88	177	134	72	147	979
玉ノ井	35	393	177	77	75	116	243	232	127	205	1,680
三ツ法寺	3	89	38	13	11	8	42	50	7	7	268
稲沢市	14	100	50	43	73	265	422	393	205	238	1,803
その他	22	41	14	39	93	237	422	336	312	251	1,767
合計	2,700	25,139	12,404	10,267	11,769	10,790	19,596	16,318	9,363	14,761	133,107

(2)団体登録数

単位:団体

種 別	団 体 数
学校(団体貸出)	47
学校(移動図書館)	83
学校(学校支援)	61
児童館・校下児童クラブ	28
保育園・幼稚園	24
職域地域関係等	62
児童館・校下児童クラブ(移動図書館)	6
保育園・幼稚園(移動図書館)	1
合 計	312

(3)開館日数

単位:日

	日 数
豊島	283
尾西	281
木曾川	284
尾西児童	283
地域文化広場	298
子ども文化広場	286
移動図書館	156

(4)複写枚数

単位:枚

月	豊島	尾西	木曾川	尾西児童	子文	合計
4 月	3,915	1,469	1,017	11	27	6,439
5 月	4,710	1,483	471	13	57	6,734
6 月	3,495	1,360	708	25	50	5,638
7 月	3,915	1,433	859	1	84	6,292
8 月	3,869	1,365	644	0	88	5,966
9 月	4,239	1,578	635	1	28	6,481
10 月	3,677	1,149	492	3	81	5,402
11 月	3,842	1,400	572	0	68	5,882
12 月	3,394	1,132	467	6	17	5,016
1 月	4,959	1,371	541	3	81	6,955
2 月	3,662	914	592	2	34	5,204
3 月	2,981	1,995	619	19	40	5,654
合計	46,658	16,649	7,617	84	655	71,663

(5)参考業務

単位:件

月	豊島	尾西	木曾川	尾西児童	子文	合計
4 月	209	47	33	29	32	350
5 月	208	56	33	33	40	370
6 月	203	45	48	24	69	389
7 月	204	85	65	41	123	518
8 月	222	86	48	18	123	497
9 月	185	72	30	19	75	381
10 月	228	83	24	18	40	393
11 月	136	55	27	19	54	291
12 月	210	74	31	10	65	390
1 月	248	40	18	20	79	405
2 月	197	42	22	8	51	320
3 月	148	75	28	14	34	299
合計	2,398	760	407	253	785	4,603

(6)館内DVD・ビデオテープ試視聴

単位:点

月	豊島別館	尾西	木曾川	子文	合計
4月	252	170	337	128	887
5月	280	220	431	116	1,047
6月	313	174	412	121	1,020
7月	373	272	684	233	1,562
8月	378	254	813	280	1,725
9月	318	211	522	182	1,233
10月	309	186	365	189	1,049
11月	272	185	295	135	887
12月	264	156	271	80	771
1月	262	165	283	104	814
2月	232	105	237	96	670
3月	228	213	475	109	1,025
合計	3,481	2,311	5,125	1,773	12,690

(7)館内CD・カセットテープ試聴

単位:点

月	豊島別館	尾西	木曾川	尾西児童	子文	合計
4月	30	18	19	15	0	82
5月	43	19	6	8	1	77
6月	40	20	8	8	1	77
7月	38	35	14	109	0	196
8月	48	46	23	65	0	182
9月	48	18	11	26	2	105
10月	37	15	16	11	1	80
11月	23	16	5	6	1	51
12月	27	20	8	7	0	62
1月	21	17	2	2	2	44
2月	19	14	6	9	0	48
3月	35	31	24	13	0	103
合計	409	269	142	279	8	1,107

(8)ブックスタートパック贈呈者数

(4ヵ月児健康診査)

単位:人

月	豊島	尾西	木曾川	合計
4月	144	85	94	323
5月	131	82	81	294
6月	138	69	81	288
7月	122	70	70	262
8月	132	100	78	310
9月	127	75	98	300
10月	113	84	87	284
11月	153	93	75	321
12月	150	84	77	311
1月	154	88	74	316
2月	134	70	68	272
3月	129	63	89	281
合計	1,627	963	972	3,562

(9ヵ月児健康相談)

単位:人

月	豊島	尾西	木曾川	合計
4月	139	41	87	267
5月	107	121	108	336
6月	150	72	56	278
7月	108	93	99	300
8月	148	54	90	292
9月	120	84	46	250
合計	772	465	486	1,723

6. 逐次刊行物目録

(雑誌類) ※豊…豊島、尾…尾西、木…木曾川、児…尾西児童、子…子ども文化広場

平成22年3月31日現在

保存年限例 1…1年、0.6…6ヶ月、永…永年保存 *…未登録資料

誌名	刊行形式	保存年限				
		豊	尾	木	児	子
【あ】						
I/O	月		1			
愛犬の友	月			1		
AERA	週	1	1	1	1	
アサヒカメラ	月	3	1	1		
アスキー・ドットPC	月			1		
アニメージュ	月		1	1		
アニメディア	月			1	1	
あるじゃん	月			1		
a・n・a・n	週	1				
&home	季	3				
【い】						
囲碁	月			1		
一枚の繪	月	3				
一個人	月		1	1		
ENGLISH JOURNAL	月	1		1		
【う】						
V i V i	月		1			
w i t h	月	1	1	1		
WellAge Woman	不定		1			
VOGUE NIPPON	月	1				
潮	月	3				
美しいキモノ	季	1				
美しい部屋(休刊中)	季		3			
【え】						
栄養と料理	月	3	1	1		
e c l a t	月	1				
エコノミスト	週	1	1	1		
SFマガジン	月	1				
E g g	不定	5	永			
ESSE	月	1	1	1		
FQ JAPAN	季	3				
園芸ガイド	隔月	1		1	3	
演劇界	月		1			
【お】						
おおきなポケット	月		3		3	3
OCEANS	月			1		
大相撲	月		3			
オートバイ	月			1		
オール讀物	月	3	1	1		
おしゃれ工房(休刊中)	月	3	1	1	1	
おせい・はやい・ひくい・たかい	隔月					5
遠近(休刊中)	隔月	1				
おとなのいい旅(休刊中)	隔月	3				

誌名	刊行形式	保存年限				
		豊	尾	木	児	子
おはよう奥さん	月			1		
おはよう21	月	3				
おひさま	月	3		1		3
OREILL	月			1		
オレンジページ	月2	1		1	1	
オレンジページCooking	季	1				
音楽の友	月	3	1	1		
【か】						
CAR and DRIVER	月2	1				
CAR GRAPHIC	月	1		1		
C a s a BRUTUS	月			1		
海外繊維技術文献集	隔月	永				
会社四季報	季	1	3	1		
会社四季報 未上場会社版	年2	3				
かがくのとも	月		3	1	3	3
岳人	月			1		
加工技術	月	永				
かぞくのじかん	季	1				
活字倶楽部	季					3
家庭画報	月	1	1			
KATEIGAHO INTERNATIONAL EDITION	季	3				
ガバナンス	月		3			
からだにいいこと	月			1		
【き】						
季刊銀花(休刊中)	季	5		1		
キネマ旬報	月2	1	1	1		
きものサロン	季	1				
C a n C a m	月	1		1		
郷土文化	不定	永				
きょうの健康	月	3		1	1	
きょうの料理	月	3		1	1	
きょうの料理ビギナーズ	月	1				
キルトジャパン	隔月	1				
きれいの魔法	月	3				
近代盆栽	月	3				
【く】						
COURRIER Japon	月	1				
Goodリフォーム	隔月			1		
暮しと健康	月	1	1	1		
暮らしの手帖	隔月	5	3	1		
クロワッサン	月2	1		1		
クロワッサンPremium	月	1		1		
群像	月	3				

誌名	刊行形式	保存年限				
		豊	尾	木	児	子
【け】						
ケイコとマナブ 東海版	月			1		
芸術新潮	月	5	1	1		
螢雪時代	月	1				
芸大・美大をめざす人へ	年5	3				
月刊クーヨン	月					5
月刊国民生活	月	1	1			
月刊自家用車	月		1			
月刊社会教育	月	5				
月刊ジュニアエラ	月	3				
月刊消費者	月			1		
月刊ハウジング	月		1	1		
月刊美術	月		1			
月刊ボザール	月	1				
月刊ポプラディア	月		3	1		
GOETHE(ゲーテ)	月		1			
KELLY	月	1		1		
元気になる!きれいになる!からだの本	季	1				
現代の図書館	季	永				
【こ】						
子供の科学	月		3	1	3	3
こどもの図書館	月					3
こどものとも	月	5	3	1	3	5
こどものとも 0.1.2.	月	5	3	1	3	5
こどものとも 年少版	月	5	3			5
こどものとも 年中向き	月	5		1		5
子どもの本棚	月		永			
こどもブティックCUCITO	季	1				
この本読んで!	季					5
Como	月		1			
ゴルフダイジェスト	月	1	1	1		
碁ワールド	月	3	1			
【さ】						
サイエンス	月	3				
saita	月			1		
THE 21	月		1			
サライ	隔週	3	1	1		
サンデー毎日	週	1	1	1		
【し】						
Z(休刊中)	隔月	3				
CD&DLで一た	月	1		1		
JR時刻表※	月	1				
JJ	月	1		1		
JTB時刻表	月	1	1	1		
The Economist	週	1				

※「JR時刻表」尾西児童は1年毎に購入

誌名	刊行形式	保存年限				
		豊	尾	木	児	子
史学雑誌	月	永				
時局	月	1	3*			
思想	月		5			
City-1(休刊中)	隔月	5	永*			
児童心理	月		1			
Journal of Textile Engineering	隔月	永				
週刊朝日	週	1	永	1		
週刊金曜日	週	1				
週刊サッカーマガジン	週	1	1	1		
週刊新潮	週	1	1	1		
週刊ダイヤモンド	週	1				
週刊東洋経済	週		1	1		
週刊文春	週	1				
週刊ベースボール	週	1	1	1		
受験新報	月	1				
出版ニュース	旬	5				
JUNON	月			1		
趣味の園芸	月	3	1	1		
趣味の園芸 やさいの時間	月	3				
ジュリスト	月2	5	5	1		
小学一年生	月	1				1
小学二年生	月	1				1
小学三年生	月	1				1
小学四年生	月	1				1
小学五年生(休刊中)	月	1				1
小学六年生(休刊中)	月	1				1
将棋世界	月	3	1	1		
小説現代	月	1		1		
小説新潮	月	1	1			
小説すばる	月			1		
史林	隔月	永				
新潮	月	3				
新潮45	月		1			
新聞ダイジェスト	月		永			
人民中国	月	1				
【す】						
SCREEN	月	1	1	1		
すてきな奥さん	月	1	1	1	1	
素敵なカントリー	季	3				
すてきにハンドメイド	月	3	1	1		
stereo	月	3				
STORY	月		1			
すばる	月	3				
Sportiva	月			1		
SUMAI no SEKKEI(新しい住まいの設計)	月	3	1	1		
墨	隔月	5				
相撲	月	3				

誌名	刊行形式	保存年限				
		豊	尾	木	児	子
[せ]						
税経通信	月	3				
正論	月	3				
世界	月	3	1	1		
ゼクシィ 東海版	月	1				
SEVENTEEN	月2				1	
せんい(繊維機械学会誌)	月	永				
繊維科学	月	永				
繊維学会誌	月	永	永			
繊維・生活用品統計月報	月	永				
繊維製品消費科学	月	永				
染織春秋	不定	永				
[そ]						
装苑	月	1		1		
壮快	月	1	1	1		
ソフトテニス・マガジン	月	1				
[た]						
大法輪	月	5				
TIME	週	1		1		
DIME	隔週	1				
Diamond ZAi	月			1		
Taiwan Panorama	月	1				
ダ・ヴィンチ	月		1	1		
たくさんのふしぎ	月		3	1	3	3
旅	月	3	3	1		
旅の手帖	月	3	1	1		
たまごクラブ	月	1		1		
たまひよこっこクラブ	月		1	1	1	
短歌	月			1		
短歌研究	月		3			
短歌現代	月	1				
多聴多読マガジン	隔月	5				
[ち]						
Cheek	月	1	1	1		
ちいさい・おおきい・よわい・つよい	隔月					5
ちいさなかがくのとも	月	3				3
地方公務員研究	季	5				
中央公論	月	3	3	1		
中部財界	月	3*		1		
チルチンびと	隔月	1*	3	1		
[て]						
T. Tennis	隔月	1				
DAYS JAPAN	月	1				
鉄道ジャーナル	月	1	1			
鉄道ファン	月	1		1		
テニスマガジン	月		1	1		
TVガイド 中部版	週		1			
天文ガイド	月	3		1		

誌名	刊行形式	保存年限				
		豊	尾	木	児	子
[と]						
Tokai Walker	隔週	1	1	1	1	
東海大人のウォーカー(休刊中)	隔月	1				
東海釣りガイド	月	1	1	1		
東海ファミリーウォーカー	月	1				
特選街	月	1	1	1		
図書館雑誌	月	永				
[な]						
なごみ	月	3				
ナンバー	隔週	1	1	1		
[に]						
日経WOMAN	月	1		1		
日経エンタテインメント!	月			1		
日経おとなのOFF	月	1				
日経TRENDY	月	1	1			
日経PC21	月		1			
日経PCビギナーズ	月	1				
日経ヘルス	月	1				
日経ヘルスプルミエ	月	1				
日経マネー	月	1	1			
日本古書通信	月	5				
日本児童文学	隔月	3	永			
日本歴史	月	永				
Newsweek	週	1	1			
ニューズウィーク日本版	週	1	1	1		
Newsがわかる	月					1
Newton	月	3	1	1		
ニューハウス(休刊中)	月	3				
[ね]						
猫生活	隔月		3			
[の]						
non・no	月2	1	1	1		
[は]						
俳句	月		3	1		
俳句界	月	3				
俳句研究(休刊中)	月	3				
俳壇	月		3			
high fashion	隔月		3			
花時間	月			1		
母の友	月			1		5
VOLLEYBALL	月	1				
判例時報	旬	永				
[ひ]						
ぴあ 中部版	隔週	1	1	1		
BE-PAL	月	1	1	1		
美術手帖	月			1		
美人計画HARUMO	月	1				
BISES	隔月		3			
ピチレモン	月		1			
BIG tomorrow	月	1	1	1		
ひよこクラブ	月	1		1	1	

誌名	刊行形式	保存年限				
		豊	尾	木	児	子
[ふ]						
FEMALE	季		3			
FORTUNE	隔週	1				
婦人画報	月	1				
婦人公論	月2	1	1	1		
婦人之友	月	1	3	1		
プラス1リビング	隔月	3	3			
PRETTY STYLE	月	1				
プレジデント	隔週	1	1	1		
プレジデントFamily	月		1	1		
Pre-mo	月	1				
文学	隔月	3				
文學界	月	3				
文化庁月報	月	1				
文藝	季	3				
文藝春秋	月	3	3	1		
文藝春秋Special	季	3				
[へ]						
別冊文藝春秋	隔月	3				
Baby-mo	月	1	1			
[ほ]						
ボイス	月	3				
法律時報	月	5	5			
星ナビ	月		1			
[ま]						
marie claire (休刊中)	月	1				
[み]						
ミステリマガジン	月	1				
ミセス	月	1		1		
ミセスのスタイルブック	年4	1	3			
[む]						
ムー	月		1			
無線と実験	月	3				
[め]						
MEN'S EX	月		1			
MEN'S CLUB	月	1		1		
MEN'S NON-NO	月	1	1	1		
[も]						
MORE	月	1		1		
MOE	月		3			
モダンリビング	隔月	3				
モノ・マガジン	月2	1				
[や]						
ヤマケイJOY	年6	5				
山と溪谷	月	5	1	1		
[ゆ]						
郵趣	月		1			
ゆうゆう	月		1	1		

誌名	刊行形式	保存年限				
		豊	尾	木	児	子
[よ]						
幼稚園	月	1				1
yom yom	季	3				
[ら]						
LIVES	隔月			1		
[り]						
LEE	月	1		1	1	
Reader's Digest	月	1				
RiKaTan 理科の探検	月			1		
[る]						
るるぶ	年	3				
[れ]						
歴史街道	月		永			
歴史読本	月	3	1	1		
レコード芸術	月		1			
レタスクラブ	月2	1	1	1		
レディブティック	月	1				
[わ]						
ワールドサッカーダイジェスト	隔週			1		
わかさ	月	1				
私の家づくり	年3	1				
私のカントリー	季	3				
Wan	隔月		3			

各館登録タイトル数	
豊島図書館	220
尾西図書館	124
木曾川図書館	125
尾西児童図書館	20
子ども文化広場	24
全館合計	312誌

(新聞類) ※豊…豊島、尾…尾西、木…木曾川、児…尾西児童、子…子ども文化広場
 保存年限例 1…1年、0.6…6ヶ月、0.3…3ヶ月、永…永年保存

紙名	保存年限				
	豊	尾	木	児	子
[購入分]					
朝日新聞(朝夕刊)	1	永	0.6	1	0.3
朝日新聞(地方版)	永		永		
朝日小学生新聞		1	0.6		3
朝日中学生ウィークリー		1	0.6	1	3
一宮タイムス	永	永	5		
産経新聞	1		0.6		
週刊読書人	1	1			0
スポーツニッポン			0.6		
スポーツ報知		1			
センイ・ジャアナル		永			
繊維ニュース	永				
繊維研新聞	永				
中日新聞(朝夕刊)	1	1	0.6	1	0.3
中日新聞(尾張版)	永	永	永		
中日スポーツ	3	1	0.6		0.3
中部経済新聞	1	1	0.6		
日刊スポーツ	1		0.6		
日刊工業新聞	1	1			
日経流通新聞	1				
日経産業新聞	1				
日本経済新聞(朝夕刊)	1	1	0.6		
日本繊維新聞	永	永			
尾西タイムス		永			
毎日新聞(朝夕刊)	1	1	0.6		
毎日新聞(地方版)	永				
毎日小学生新聞		1		1	3
毎日中学生新聞(休刊中)					3
読売新聞(朝刊)	1	1	0.6		
読売新聞(地方版)	永				
International Herald Tribune	1				
The Japan times.	1	1	0.6		

※子ども文化広場の「朝日新聞」「中日新聞」は朝刊のみ

(官広報) ※豊…豊島、尾…尾西、木…木曾川、児…尾西児童、子…子ども文化広場
 保存年限例 1…1年、0.6…6ヶ月、永…永年保存

紙名	保存年限				
	豊	尾	木	児	子
官報	永	1	1		
官報号外	永	1	1		
官報号外. 参議院会議録	永	1			
官報号外. 衆議院会議録	永	1			
官報資料版(H19終刊)	永	1	1		

紙名	保存年限				
	豊	尾	木	児	子
広報いちのみや(S24.1-)	永				
広報びさい(S40.1-H17.3)		永			
広報きそがわ(S34.2-H17.3)			永		
文部科学広報(H22.3終刊)	5				
愛知県公報	永	1			

7. 図書館活動係数

平成22年3月31日現在

人 口	385,772 人	資料購入費	93,409 千円
登録者数	133,107 人	図書購入費	76,250 千円
貸出者数	542,168 人	図書購入冊数	40,861 冊
貸出点数	2,290,758 点	開館日数	283 日
蔵書点数	858,334 点	職員数	80 人

項 目	算 出 方 法	係 数
市民一人当り	$\frac{\text{蔵書点数}}{\text{人口}}$ (点)	2.2
	$\frac{\text{貸出点数}}{\text{人口}}$ (点)	5.9
	$\frac{\text{資料購入費}}{\text{人口}}$ (円)	242
登 録 率	$\frac{\text{登録者数}}{\text{人口}}$ (%)	34.5
登録者一人当り	$\frac{\text{蔵書点数}}{\text{登録者}}$ (点)	6.4
	$\frac{\text{貸出点数}}{\text{登録者}}$ (点)	17.2
	$\frac{\text{資料購入費}}{\text{登録者}}$ (円)	702
蔵書回転率	$\frac{\text{貸出点数}}{\text{蔵書点数}}$ (回)	2.7
図書購入平均価格	$\frac{\text{図書購入費}}{\text{図書購入冊数}}$ (円)	1,866
職員一人当り	$\frac{\text{貸出点数}}{\text{職員数}}$ (点)	28,634
一日当り	$\frac{\text{貸出者数}}{\text{開館日数}}$ (人)	1,916
	$\frac{\text{貸出点数}}{\text{開館日数}}$ (点)	8,095

※職員数内訳

正規職員 27 常勤臨時職員 7 臨時職員 46 (1,500時間換算)

8. 図書館行事

(1) 豊島図書館の行事

①ロビー展示

平成21年4月～平成22年3月

開催期間	テーマ	展示者
4月 1日(水)～25日(土)	車のカタログ展	大森 英也
5月 5日(火)～24日(日)	まつもとみなこ 絵本原画とイラスト展	松本 美奈子
6月 2日(火)～25日(木)	現代陶芸作家作品資料展	大野 武彦
7月 1日(水)～25日(土)	一宮の風景を描く	堀尾 一郎
8月 1日(土)～25日(火)	平和を願う作品展	中村 美代子
9月 1日(火)～25日(金)	笑顔の写真展	鈴木 俊敬
10月 1日(木)～25日(日)	一宮の鉄道資料展	神田 功
11月 1日(日)～25日(水)	創作製本の展示展	松波 逸雄
12月 1日(火)～25日(金)	古典の臨書展	山田 典子
1月 5日(火)～24日(日)	サッカーイラスト展	ミズタニ+マサノリ
2月 2日(火)～25日(木)	絵手紙展	植島 佳世
3月 11日(木)～25日(木) (3月2日～10日休館)	絵本と紙工作展	野田 みえ子

②講座

・ 図書修理ボランティア技術向上講座

講師	製本工芸家 浅井 檀 氏
日程	4月16日(木)・17日(金)
受講料	無料
受講者	20人(延40人)
内容	図書修理ボランティアのさらなる技術向上をめざすために開催。

・ 「日本歌曲の歴史 滝廉太郎・山田耕筰・中田喜直を中心に」

講師	声楽家 加藤 智 氏
日程	10月22日(木)・11月5日(木)・11月12日(木)・11月26日(木)・ 12月3日(木)
受講料	無料
受講者	51人(延179人)
内容	日本歌曲の歴史や作曲家などを鑑賞をまじえながら学ぶ。

・「オランダ美術散歩 レンブラント・フェルメール・ゴッホを巡って」

講師	美術家 松原 憲司 氏
日程	3月19日（金）・3月26日（金）
受講料	無料
受講者	58人（延100人）
内容	オランダが世界に誇る3人の画家を中心に、名画の数々をカラーズライドを使って、わかりやすく紹介。

③16ミリ映写機操作講習会

対象	市内在住、在勤、在学の18歳以上の方
日時	7月16日（木） 午前10時～午後4時
受講料	無料
受講者	40人（修了者40人）
内容	16ミリ映写機の操作技術などの修得

④除籍本のリサイクル

除籍になった図書などを市民の方々に、再度有効に利用してもらうことを目的に配布。

移管内訳	市役所市民課ロビー	390	冊
	リバーサイドフェスティバル	7,600	冊
	市内児童館・保育園など	4,068	冊
	市内中学校・小学校など	836	冊
	合 計	12,894	冊

⑤平成21年度巡回映画学習会（一宮市AV技術者の会主催）

児童を対象に、夏休みや冬休みを利用して市内で巡回映画会を行う。

実施会場	実施回数	参加人員	実施会場	実施回数	参加人員
貴船	3	129	今伊勢	8	1,184
神山	21	978	奥	20	1,978
向山	6	200	萩原	21	973
富士	14	1,659	千秋	13	411
葉栗	19	1,286	丹陽	6	124
西成	2	390	尾西第一	2	140
浅井	22	800	尾西第二	3	115
北方	6	293	木曾川	6	284
大和	16	826	計	188	11,770

⑥実習等

・職場体験学習

中学校からの要請で図書館職員の仕事を経験し、将来の進路の助けとなるよう指導。

日 程	学 校 名	人数
7月29日(木) ～31日(金)	西成東部中学校 2年生	3人
8月4日(火)	丹陽中学校 2年生	2人
8月5日(水)	中部中学校 1年生	2人
	尾西第二中学校 2年生	2人
8月6日(木)	北部中学校 2年生	2人
	大和中学校 2年生	1人
8月7日(金)	浅井中学校 2年生	2人
	尾西第一中学校 2年生	2人
8月19日(水) ～21日(金)	尾西第三中学校 2年生	2人
	木曾川中学校 2年生	2人
11月5日(木) ～6日(金)	南部中学校 2年生	4人

・インターンシップ

大学生・高校生を対象に、就職前の就業体験を希望する学生を受け入れる。

日 程	学 校 名	人数
7月22日(水) ～24日(金)	名古屋市立西陵高等学校	1人
8月8日(土) ～14日(金)	豊田工業高等専門学校	1人
8月18日(火) ～29日(土)	名古屋大学	1人
	愛知学院大学	1人
	金城学院大学	1人

・図書館実習

大学からの要請で図書館司書資格取得を目指す学生を受け入れる。

日 程	学 校 名	人数
9月1日(火) ～6日(日)	愛知淑徳大学	5人

・研修

他機関からの要請により、図書館での体験学習を通して知見を広め社会の構成員としての資質向上を目的に受け入れる。

日 程	研 修 名	人数
7月23日(木) ～24日(金)	特別支援学校初任者研修 (社会奉仕体験研修) (愛知県立一宮東養護学校1名) ※実施機関…愛知県教育委員会	1人
7月28日(火) ～31日(金)	指導力向上研修(他職種体験研修) (一宮市立浅井南小学校1名) ※実施機関…愛知県総合教育センター	1人

⑦豊島図書館利用団体

平成22年3月31日現在

名 称	発 足 年	会 員 数	例 会 日	活 動 内 容
一宮市AV 技術者の会	S40年	18支部 149名	毎月 随時	地域における「16ミリ映画」の上映及び指導
むらさき会	S49年	男 0 女 38 計 38名	毎月 第1火	講師の指導により、「御伽草子」を学習する
草子会	S61年	男0 女 9 計 9名	毎月 第3金	作文・随筆・詩等を創作・批評
濤聲会	S63年	男 31 女 28 計 59名	毎月 第1火・第4土	「唐詩選」を基に、詩の鑑賞・作詩を学習する
かにサークル	H3年	男 0 女 34 計 34名	毎月 第2・4金	折り紙による、作品の製作
史記の会	H4年	男 9 女 8 計 17名	毎月 第3土	講師の指導により、「史記」を学習する
ニイハオ会	H5年	男 18 女 22 計 40名	毎月 第1、2土	講師の指導により、「中国語」の学習をする
一宮自分史の会	H12年	男 6 女 5 計 11名	毎月 第2水	作品相互研究、作品上梓、見学・研修旅行
創作製本趣味の会	H14年	男 5 女 15 計 20名	毎月 第2水	創作製本の製作・研修
アイコンの会	H14年	男 5 女 3 計 8名	奇数月 第1土	世界各地の芸術・文化を学ぶ
一宮拓友会	H15年	男 5 女 3 計 8名	毎月 第1金	石造物の採拓、裏打ち実習
美術散歩の会	H15年	男 2 女 9 計 11名	毎月 第3水	国内外の美術作品の学習
豊史談会	H18年	男 15 女 12 計 27名	毎月 第2火	尾張・美濃地域の史実を学習・史跡探訪
一宮良寛会	H18年	男 3 女 14 計 17名	毎月 第2水	講師による法話 「良寛の世界」を学習する
一宮円空会	H19年	男16 女 15 計 31名	毎月 第3水	円空研究と現地学習

(15団体)

(2)尾西図書館の行事

①展示会

開催期間	名称	内容
3月2日（火）～7日（日）	丹下由光 中欧三都写真展	ウィーン・プラハ・ブタペスト三都の風景及び出会いの人々を紹介した写真展。

②講習会

・読み聞かせ講習会

開催日者	11月5日（木）	20人
	11月12日（木）	15人
	11月19日（木）	16人
	11月26日（木）	12人
	12月3日（木）	15人
講師	かたりびと 森 郁代 動く人形制作 宗宮 尚子	
内容	絵本の読み聞かせの基本を学ぶ。また、「口の大きなカエルの子」を制作し、お話に合わせて動かしてみよう！。	

③図書・雑誌のリサイクル

除籍になった図書と雑誌を市民の方々に、再度有効に利用してもらうことを目的に開催

開催日 10月24日（土）・25日（日）

参加者数 3,110人 譲渡資料数 8,585冊

④幼児・児童に対する図書館活動

・親子で楽しむ会

幼児と母親を対象に早い段階から読書の楽しさ、大切さを知ってもらうことを目的に開催

毎月 第2水曜日 午前11時から 2階視聴覚室

総回数 9回 参加総数 403人

・おはなし会（図書館みのりの会主催）

おはなし室において、絵本の読み聞かせ、紙芝居、パネルシアターなどを上演

毎週土、日曜日 午後2時から

総回数 96回 参加総数 1,164人

・たのしいおはなし会（朗読ぐるーぷ言の葉主催）

児童を対象に朗読を通して読書普及活動を目的に開催

毎月 第2土曜日 午前11時から 1階おはなし室

総回数 11回 参加総数 82人

・ストーリー・テリングの会（尾西ストーリー・テリングの会 おはなしの森主催）

児童を対象にストーリー・テリングを通して読書普及活動を目的に開催

毎月 第4土曜日 午前11時から 1階おはなし室

総回数 12回 参加総数 158人

・ストーリー・テリングの会（尾西児童図書館で開催）

（尾西ストーリー・テリングの会 おはなしの森主催）

児童を対象にストーリー・テリングを通して読書普及活動を目的に開催

毎月 第1水曜日 午後3時20分から 尾西児童図書館おはなし室

10回 参加総数 353人

・子どものつどい（尾西児童図書館で開催）

幼児・児童に対するサービスとして、テーマにより絵本や紙芝居の読み聞かせなどを児童図書館職員により開催

毎月 第3水曜日 午後3時20分から 尾西児童図書館おはなし室

総回数 11回 参加総数 371人

・子ども読書の日記念行事

子どもたちに本と図書館に親んでもらうとともに「子ども読書の日」の普及をはかる

開催日	内容	参加者
4月25日（土）	日本や外国の昔話の語り	6人
4月26日（日）	大型紙芝居、パネルシアター、エプロンシアターなど	27人
4月29日（水）	身近な材料を使った手品	72人

・夏のおはなし会

幼児・児童を対象に本や図書館に親んでもらうために開催

開催日	内容	参加者
7月12日（日）	大型紙芝居、人形劇、ピクチャーシアターほか	63人

・春のおはなし会（尾西児童図書館で開催）

幼児・児童を対象に本や図書館に親んでもらうために開催

開催日	内容	参加者
3月26日（金）	大型紙芝居、パネルシアター、手品など	59人

・幼児教室

保育園児に対する読書サービスとして、自由読書・ビデオの上映・読み聞かせなどを行い、図書館に親んでもらうための集団利用

	来館保育園	回数	参加人数
尾西図書館	市内保育園	35回	1,796人
尾西児童図書館	市内保育園	16回	407人
合計	市内保育園	51回	2,203人

・小学生一日司書体験

図書館のしくみや活動を学習し、図書館に対する理解を深めてもらうために開催
市内の小学5・6年生の参加希望者が、司書として図書館業務を1日体験する

開催日 7月24日（金）

参加者 小学5.6年生（12人）

・職場体験学習

中学校からの要請で図書館職員の仕事を経験し、将来の進路の助けとなるよう指導

尾西図書館	日 程	学 校 名	人数
	8月 5日（水）	大和中学校	4人
	8月 7日（金）	尾西第一中学校	4人
	8月 19日（水）	尾西第三中学校	3人
	8月 21日（金）	尾西第三中学校	3人

⑤尾西図書館利用団体

平成22年3月31日現在

名 称	発 足 年	会 員 数	例 会 日	活 動 内 容
図書館みのりの会	S59年	女 27 計27名	奇数月 第2土	全体会（活動経過報告、今後の予定など）
さつき会	S61年	男 1 女 14 計15名	毎月 第1木	読書会：作品研究、文学散歩
尾西朗読同好会	S62年	女12 計12名	毎月 第4火	講師の指導により、朗読の勉強をしている自主グループ
	H14年	女 13 計13名	毎月 第3水	
手品同好会	H8年	男 5 女 3 計8名	毎月 第2木	講師の指導により、手品の勉強会
尾西ストーリー・テリングの会 おはなしの森	H10年	女 13 計13名	毎月 第3木	ストーリー・テリングの勉強会
おはなしし隊	H14年	男 1 女 4 計5名	毎月 第1・3火	朗読の勉強会
勉強会 菜の花	H19年	女 9 計9名	毎月 1～2回火	読み聞かせの勉強会
ときそうの会	H18年	男 3 女6 計9名	隔月 第4木	会員のボランティア活動状況や、今後の活動予定など連絡。

(9団体)

(3) 玉堂記念木曾川図書館の行事

① 展示会

平成21年4月～平成22年3月

開催期間	テーマ	展示者
4月1日(水)～5日(日)	寺西洋二自選展・水曜会展	寺西 洋二
4月7日(火)～12日(日)	動物画デッサン個展	筒井 清彦
4月14日(火)～19日(日)	コスモス会キルト作品展	浅野美代子
4月21日(火)～26日(日)	郵政退職者共助会一宮分会作品展	吉田 光良
4月28日(火)～ 5月3日(日)	葉栗絵手紙教室・彩の会合同展	瀧 照子
5月4日(月)～10日(日)	玄美会日本画・仏画展	山田 美枝
5月12日(火)～17日(日)	私の視線 形を楽しむ 川合健之写真展	川合 健之
5月26日(火)～31日(日)	成墨会水墨画展	安藤 喜高
6月2日(火)～7日(日)	“陶芸と押し花”一宮創工房作品展	木造 浩三
6月9日(火)～14日(日)	木曾川絵画同好会展	寺西 洋二
6月23日(火)～28日(日)	T/C(ディケア・ディナイト ケア・ショートケア) フューチャー☆クラブ展	押谷 葉子
7月1日(水)～5日(日)	国際親善美術交流展	伊藤 三春
7月7日(火)～12日(日)	小倉義夫・照江二人展	小倉 義夫・照江
7月14日(火)～20日(月)	高木曾水書作展	高木 曾水
7月29日(水)～ 8月2日(日)	河野秀齋絵画教室作品展	河野 秀齋
8月11日(火)～16日(日)	浅井町水墨画教室展	岩田 金男
8月22日(土)～30日(日)	田中恭一・杉本一廣 郷土二人展	田中 恭一 杉本 一廣
9月1日(火)～6日(日)	達磨さんとお地藏さん絵 コンクール応募作品展	田中 恭一
9月8日(火)～13日(日)	めい写会写真展	堀井 勝稔
9月15日(火)～20日(日)	はるかな大地写真展	長野 洋代
9月22日(火)～27日(日)	大野紀史洋画展	大野 紀史
9月29日(火)～ 10月4日(日)	すみれ水彩画展	星野 鎮
10月7日(水)～11日(日)	墨友会水墨画展	柴田 美義
10月17日(土)～ 11月8日(日)	第9回川合玉堂展 一玉堂とゆかりの画人たち	一宮市博物館
〃	木曾川町水墨画クラブ作品展	光崎 鐘夫
11月25日(水)～29日(日)	絵と陶芸の二人展	村上 浩子

開催期間	テーマ	展示者
12月1日(火)～6日(日)	第2回ASC一宮17期会趣味の作品展	三田 浩
12月9日(水)～12日(土)	ASC一宮18期趣味の作品展	黒木 克也
12月15日(火)～20日(日)	大矢和生個展	大矢 和生
1月5日(火)～10日(日)	IBK美術家連盟展	寺西 洋二
1月11日(月)～17日(日)	木曾川ステンシルクラブ展	水野 為年
1月19日(火)～24日(日)	ASC13期会趣味の作品展	不破 均
1月26日(火)～30日(土)	世界の名画(当館所蔵複製絵画)展	玉堂記念木曾川図書館
2月2日(火)～7日(日)	ASC一八会趣味の作品展	板垣 瞳
3月3日(水)～7日(日)	第21回手つむぎ・染め・織り展	熊澤 総子
3月9日(火)～14日(日)	ボタニカルアート野の花の会作品展	森田あさ子
3月16日(火)～22日(月)	第9回寺西洋二自選展・水洋会展	寺西 洋二
3月24日(水)～28日(日)	笹尾純春 日本画展	笹尾 純春
3月30日(火)～ 4月4日(日)	奥町絵手紙の会展	三輪 嘉昭

②講演会

- ・図書館講演会

開催日	1月30日(土) 午後2時
演題	『イタリア・ルネサンスの名画を読む ～ ダ・ヴィンチの「モナ・リザ」を中心に ～ 』
講師	木俣 元一氏 (名古屋大学大学院 文学研究科 教授)
参加者	117人
内容	当館収蔵の「モナ・リザ」の複製絵画を中心に、絵に隠された不思議さや神秘的な魅力をわかりやすく解説する。

③雑誌のリサイクル

除籍となった雑誌を市民の方々に、再度有効に利用してもらうことを目的に開催

開催日 2月13日(土)・14日(日)

譲渡資料数 1,436冊

④読み聞かせ・おはなし会

- ・読み聞かせ ぷりん

児童を対象に朗読を通して、読書普及活動を目的に開催

毎月 第4土曜日 午前11時から 1階こどもひろば

総回数 12回 参加総数 200人

- ・おはなしグループ いろり

児童を対象に朗読を通して、読書普及活動を目的に開催

毎月 第2,4日曜日 午後2時から 1階こどもひろば

総回数 24回 参加総数 364人

・おはなし トライアングル

児童を対象に朗読を通して、読書普及活動を目的に開催

毎月 第3土曜日 午前11時から 1階こどもひろば

総回数10回 参加総数 273人

⑤子どもビデオ上映会

幼児を対象に上映会を通して、映像の楽しさを知ってもらうことを目的に開催

毎月 第2水曜日 午前11時から 1階こどもひろば

総回数 11回 参加総数 84人

⑥映画上映会

大人の方を対象に、映画の楽しさを知ってもらうとともに、文化の向上を目的に開催

午後2時から 2階視聴覚室

上映日	タイトル	観客数
4月19日(日)	アヒルと鴨のコインロッカー	30人
5月17日(日)	明日へのチケット(日本語字幕版)	29人
6月21日(日)	スカイキャプテン/ワールド・オブ・トゥモロー(日本語字幕版)	29人
7月19日(日)	ミラクルバナナ	33人
8月16日(日)	ドルフィンブルーフジ、もういちど宙(そら)へ	30人
9月20日(日)	ボルベール(帰郷)	26人
10月18日(日)	長州ファイブ	35人
11月15日(日)	コラテラルダメージ(日本語字幕版)	19人
12月20日(日)	グレムリン(日本語吹替版)	25人
1月17日(日)	殞の森	39人
3月21日(日)	ファイブの冒険 黄金の羅針盤(日本語字幕版)	45人
合計		340人

⑦実習等

・職場体験学習

学校からの要請で図書館職員の仕事を体験し、将来の進路の助けとなるよう指導

日程	学校名	人数
7月29日・30日・31日	北方中学校 2年生	2人
8月5日	中部中学校 1年生	2人
〃	尾西第二中学校 2年生	2人
8月6日	浅井中学校 2年生	2人
〃	今伊勢中学校 2年生	2人
8月7日	今伊勢中学校 2年生	2人
〃	尾西第一中学校 2年生	2人
10月22日	一宮養護学校高等部 2年生	1人

(4) 子ども文化広場図書館の行事

①自主文化事業

テ ー マ	開 催 日	参加者
子どもフェスティバルの開催 テーマ“わくわく☆どきどき☆本とともだち” 1日目:読み聞かせ・アニメ映画の上映・布絵本 2日目:ストーリー・テリング・折り紙	11月14日(土) 15日(日)	総計 2,626名 一般 1,325名 児童 1,301名
図書館ボランティアのつどい講演会	7月9日(木)	73名
講演会	2月13日(土)	73名

②子どもおはなし広場

- ・おはなし広場（おはなし広場たんぽぽ）
絵本や紙芝居の読み聞かせ
毎月 第1・2土曜日 午後2時から 1階おはなし広場
- ・えほんのおへや“はじめのいっぽ”（おはなし広場たんぽぽ）
未就園児対象
毎月 第2木曜日 午後10時30分から・午前11時から 1階おはなし広場
- ・布絵本であそびましょう（一宮布絵本の会）
毎月 第3土曜日 午後2時から 1階おはなし広場
- ・ストーリー・テリング（おはなしぼけっと）
毎月 第4土曜日 午後3時から 1階おはなし広場
- ・ストーリー・テリング（あおむしの会）
奇数月 第4日曜日 午後3時から 1階おはなし広場

③職場体験学習

中学校からの要請で図書館職員の仕事を経験し、将来の進路の助けとなるよう指導

日 程	学 校 名	人数
8月5日(水)	北部中学校	2人
	丹陽中学校	2人
8月6日(木)	大和中学校	2人
	今伊勢中学校	2人
8月19日(水)	尾西第三中学校	4人
8月21日(金)	尾西第三中学校	4人
8月25日(火)	葉栗中学校	4人
8月26日(水)	葉栗中学校	4人
11月5日(木)	南部中学校	4人
11月6日(金)	南部中学校	4人

④児童文化教室

教室状況

教室名	対象学年	定員	開催回数 (回)	参加人数 (人)	延べ参加人数 (人)
生物：犬山	小4～6	30	3	11	74
生物：篠島	小4～6	20	4	13	
地学：瑞浪Ⅰ	小4～6	30	3	28	115
地学：瑞浪Ⅱ	小4～6	30	3	15	
音楽 3	小4～6	30	6	4	20
ふしぎ発見	小4～6	30	16	13	162
伝承	小4～6	20	9	20	136
ふるさと一宮探検	小3～6	20	10	15	128
電 気	小5・6	20	4	15	52
サイエンス 1	小4～6	20	5	19	82
音楽 1	小 1	30	6	9	148
音楽 2	小2・3	30	6	15	
美術 1	小1・2	30	4	27	280
美術 2	小1・2	30	4	27	
美術 3	小3・4	30	4	15	
美術 4	小4～6	30	4	6	
工作 1	小1・2	30	4	28	454
工作 2	小1・2	30	4	28	
工作 3	小3・4	30	4	5	
工作 4	小3・4	30	4	14	
工作 5	小3・4	30	4	29	
工作 6	小5・6	30	4	20	
パソコン 1	小4～6	20	5	13	117
パソコン 2	小4～6	20	5	14	
読書 1	小1と親	20	3	17	575
読書 2	小2と親	20	3	20	
読書 3	小 3	30	6	30	
読書 4	小 4	30	6	30	
読書 5	小5・6	30	6	29	
書 道	小4～6	20	6	20	105
サイエンス 2	小4～6	20	5	10	36
国際理解	小4～6	30	5	30	121
パソコン 3	小4～中3	20	5	20	54
合 計		870	170	609	2,659

9. 平成21年度事業方針

(方針)

図書館活動を積極的に推進し、生涯学習の一環として幼児から高齢者まで読書の啓発に努める。

(目標)

- 1 利用者が「いつでも」「どこでも」「だれでも」「気軽に」「自由に」利用、活用できる図書館づくりを目指す。
- 2 文化・調査活動の拠点、生涯学習の場としての役割を担い、資料の収集及び提供に努める。
- 3 市民の生活、学習などの諸要求に応え得る人的物的条件の充実に努める。

(活動内容)

- 1 資料の収集と提供等
 - ①繊維図書・郷土資料を始めとする図書館資料の収集・整理・保存・提供
 - ②参考図書の充実
 - ③「いちのみや図書館だより」の発行
 - ④除籍本（リサイクル本）の保育園・小中学校への配布
- 2 利用・活用の促進
 - ①講座、講習会等の開催
 - ②移動図書館のステーションの利用促進
 - ③郵送貸出の充実
 - ④視聴覚資料の試視聴及び貸出業務の拡大
 - ⑤他図書館等との相互貸借の拡充
 - ⑥ボランティアグループの育成・協調
 - ⑦広域貸出の利用促進
 - ⑧図書館協議会の開催
 - ⑨小中学校読書推進支援事業の実施
 - ⑩インターネットによる蔵書検索、予約の実施
 - ⑪ブックスタート事業
- 3 利用要求への対応
 - ①参考業務（レファレンス）資料の充実
 - ②インターネットによるリクエストの実施
 - ③提案箱の設置

10. 図書館システムの概要

システム	NECネクサソリューションズ LICSRⅢ
------	-----------------------

機器構成		
豊島図書館	業務用端末（事務室内）	8台
	貸出・返却・検索端末（カウンター）	8台
	利用者開放端末（OPAC）	5台
	情報公開端末	1台
尾西図書館	業務用端末（事務室内）	4台
	貸出・返却・検索端末（カウンター）	4台
	利用者開放端末（OPAC）	3台
	情報公開端末	1台
玉堂記念 木曾川図書館	業務用端末（事務室内）	3台
	貸出・返却・検索端末（カウンター）	3台
	利用者開放端末（OPAC）	2台
	情報公開端末	1台
尾西児童図書館	貸出・返却・検索端末（カウンター）	2台
	利用者開放端末（OPAC）	1台
地域文化広場	貸出・返却・検索端末（カウンター）	1台
	利用者開放端末（OPAC）	1台
子ども文化広場	業務用端末（事務室内）	1台
	貸出・返却・検索端末（カウンター）	6台
	利用者開放端末（OPAC）	2台

図書館電算システム構成図

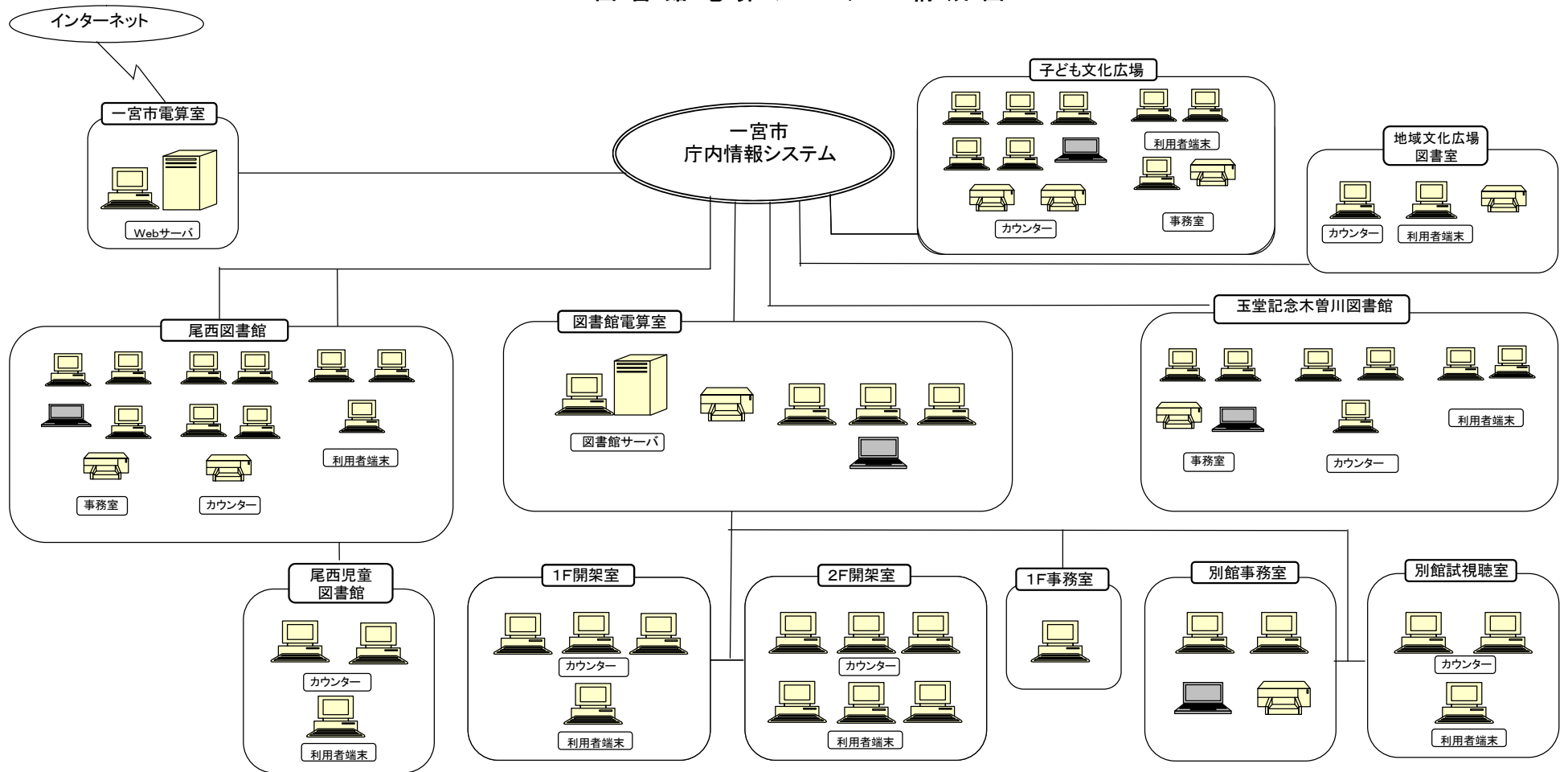

11. 条例・規則等

○ 図書館法

(昭和二十五年四月三十日法律第百十八号)

最終改正年月日:平成二〇年六月一日法律第五九号

第一章 総則

(この法律の目的)

第一条

この法律は、社会教育法（昭和二十四年法律第二百七号）の精神に基き、図書館の設置及び運営に関して必要な事項を定め、その健全な発達を図り、もつて国民の教育と文化の発展に寄与することを目的とする。

(定義)

第二条

この法律において「図書館」とは、図書、記録その他必要な資料を収集し、整理し、保存して、一般公衆の利用に供し、その教養、調査研究、レクリエーション等に資することを目的とする施設で、地方公共団体、日本赤十字社又は一般社団法人若しくは一般財団法人が設置するもの（学校に附属する図書館又は図書室を除く。）をいう。

2 前項の図書館のうち、地方公共団体の設置する図書館を公立図書館といい、日本赤十字社又は一般社団法人若しくは一般財団法人の設置する図書館を私立図書館という。

(図書館奉仕)

第三条

図書館は、図書館奉仕のため、土地の事情及び一般公衆の希望に沿い、更に学校教育を援助し、及び家庭教育の向上に資することとなるように留意し、おおむね次に掲げる事項の実施に努めなければならない。

一 郷土資料、地方行政資料、美術品、レコード及びフィルムの収集にも十分留意して、図書、記録、視聴覚教育の資料その他必要な資料（電磁的記録（電子的方式、磁気的方式その他人の知覚によつては認識することができない方式で作られた記録をいう。）を含む。以下「図書館資料」という。）を収集し、一般公衆の利用に供すること。

二 図書館資料の分類排列を適切にし、及びその目録を整備すること。

三 図書館の職員が図書館資料について十分な知識を持ち、その利用のための相談に応ずるようにすること。

四 他の図書館、国立国会図書館、地方公共団体の議会に附置する図書室及び学校に附属する図書館又は図書室と緊密に連絡し、協力し、図書館資料の相互貸借を行うこと。

五 分館、閲覧所、配本所等を設置し、及び自動車文庫、貸出文庫の巡回を行うこと。

六 読書会、研究会、鑑賞会、映写会、資料展示会等を主催し、及びこれらの開催を奨励すること。

- 七 時事に関する情報及び参考資料を紹介し、及び提供すること。
- 八 社会教育における学習の機会を利用して行った学習の成果を活用して行う教育活動その他の活動の機会を提供し、及びその提供を奨励すること。
- 九 学校、博物館、公民館、研究所等と緊密に連絡し、協力すること。
(司書及び司書補)

第四条

図書館に置かれる専門的職員を司書及び司書補と称する。

- 2 司書は、図書館の専門的事務に従事する。
- 3 司書補は、司書の職務を助ける。

(司書及び司書補の資格)

第五条

次の各号のいずれかに該当する者は、司書となる資格を有する。

- 一 大学又は高等専門学校を卒業した者で次条の規定による司書の講習を修了したもの
- 二 大学を卒業した者で大学において図書館に関する科目を履修したもの
- 三 次に掲げる職にあつた期間が通算して三年以上になる者で次条の規定による司書の講習を修了したもの

イ 司書補の職

ロ 国立国会図書館又は大学若しくは高等専門学校の附属図書館における職で司書補の職に相当するもの

ハ ロに掲げるもののほか、官公署、学校又は社会教育施設における職で社会教育主事、学芸員その他の司書補の職と同等以上の職として文部科学大臣が指定するもの

- 2 次の各号のいずれかに該当する者は、司書補となる資格を有する。

- 一 司書の資格を有する者
- 二 学校教育法（昭和二十二年法律第二十六号）第九十条第一項の規定により大学に入学することのできる者で次条の規定による司書補の講習を修了したもの

(司書及び司書補の講習)

第六条

司書及び司書補の講習は、大学が、文部科学大臣の委嘱を受けて行う。

2 司書及び司書補の講習に関し、履修すべき科目、単位その他必要な事項は、文部科学省令で定める。ただし、その履修すべき単位数は、十五単位を下ることができない。

(司書及び司書補の研修)

第七条

文部科学大臣及び都道府県の教育委員会は、司書及び司書補に対し、その資質の向上のために必要な研修を行うよう努めるものとする。

(設置及び運営上望ましい基準)

第七条の二

文部科学大臣は、図書館の健全な発達を図るために、図書館の設置及び運営上望ましい基準を定め、これを公表するものとする。

(運営の状況に関する評価等)

第七条の三

図書館は、当該図書館の運営の状況について評価を行うとともに、その結果に基づき図書館の運営の改善を図るため必要な措置を講ずるよう努めなければならない。

(運営の状況に関する情報の提供)

第七条の四

図書館は、当該図書館の図書館奉仕に関する地域住民その他の関係者の理解を深めるとともに、これらの者との連携及び協力の推進に資するため、当該図書館の運営の状況に関する情報を積極的に提供するよう努めなければならない。

(協力の依頼)

第八条

都道府県の教育委員会は、当該都道府県内の図書館奉仕を促進するために、市（特別区を含む。以下同じ。）町村の教育委員会に対し、総合目録の作製、貸出文庫の巡回、図書館資料の相互貸借等に関して協力を求めることができる。

(公の出版物の収集)

第九条

政府は、都道府県の設置する図書館に対し、官報その他一般公衆に対する広報の用に供せられる独立行政法人国立印刷局の刊行物を二部提供するものとする。

2 国及び地方公共団体の機関は、公立図書館の求めに応じ、これに対して、それぞれの発行する刊行物その他の資料を無償で提供することができる。

第二章 公立図書館

(設置)

第十条

公立図書館の設置に関する事項は、当該図書館を設置する地方公共団体の条例で定めなければならない。

第十一条

削除

第十二条

削除

(職員)

第十三条

公立図書館に館長並びに当該図書館を設置する地方公共団体の教育委員会が必要と認める専門的職員、事務職員及び技術職員を置く。

2 館長は、館務を掌理し、所属職員を監督して、図書館奉仕の機能の達成に努めなければならない。

(図書館協議会)

第十四条

公立図書館に図書館協議会を置くことができる。

2 図書館協議会は、図書館の運営に関し館長の諮問に応ずるとともに、図書館の行う図書館奉仕につき、館長に対して意見を述べる機関とする。

第十五条

図書館協議会の委員は、学校教育及び社会教育の関係者、家庭教育の向上に資する活動を行う者並びに学識経験のある者の中から、教育委員会が任命する。

第十六条

図書館協議会の設置、その委員の定数、任期その他必要な事項については、当該図書館を設置する地方公共団体の条例で定めなければならない。

(入館料等)

第十七条

公立図書館は、入館料その他図書館資料の利用に対するいかなる対価をも徴収してはならない。

第十八条

削除

第十九条

削除

(図書館の補助)

第二十条

国は、図書館を設置する地方公共団体に対し、予算の範囲内において、図書館の施設、設備に要する経費その他必要な経費の一部を補助することができる。

2 前項の補助金の交付に関し必要な事項は、政令で定める。

第二十一条

削除

第二十二条

削除

第二十三条

国は、第二十条の規定による補助金の交付をした場合において、左の各号の一に該当するときは、当該年度におけるその後の補助金の交付をやめるとともに、既に交付した当該年度の補助金を返還させなければならない。

- 一 図書館がこの法律の規定に違反したとき。
- 二 地方公共団体が補助金の交付の条件に違反したとき。
- 三 地方公共団体が虚偽の方法で補助金の交付を受けたとき。

第三章 私立図書館

第二十四条

削除

(都道府県の教育委員会との関係)

第二十五条

都道府県の教育委員会は、私立図書館に対し、指導資料の作製及び調査研究のために必要な報告を求めることができる。

2 都道府県の教育委員会は、私立図書館に対し、その求めに応じて、私立図書館の設置及び運営に関して、専門的、技術的の指導又は助言を与えることができる。

(国及び地方公共団体との関係)

第二十六条

国及び地方公共団体は、私立図書館の事業に干渉を加え、又は図書館を設置する法人に対し、補助金を交付してはならない。

第二十七条

国及び地方公共団体は、私立図書館に対し、その求めに応じて、必要な物資の確保につき、援助を与えることができる。

(入館料等)

第二十八条

私立図書館は、入館料その他図書館資料の利用に対する対価を徴収することができる。

(図書館同種施設)

第二十九条

図書館と同種の施設は、何人もこれを設置することができる。

2 第二十五条第二項の規定は、前項の施設について準用する。

附則 (略)

○ 一宮市立図書館条例

(昭和31年4月1日 条例第18号)

(設置)

第1条 図書館法(昭和25年法律第118号。以下「法」という。)第10条の規定に基づき、一宮市立図書館(以下「図書館」という。)を次のとおり設置する。

名称	位置
一宮市立豊島図書館	一宮市本町通8丁目11番地
一宮市立尾西図書館	一宮市東五城字大平裏19番地1
一宮市立玉堂記念木曾川図書館	一宮市木曾川町外割田字西郷中25番地
一宮市立子ども文化広場図書館	一宮市朝日1丁目6番9号

(平17条例72・平21条例15・一部改正)

(分館、閲覧所等の設置)

第2条 図書館に次の分館を設置する。

名称	位置
一宮市立尾西児童図書館	一宮市明地字上平33番地1

2 図書館には、必要に応じて閲覧所等を設置する。

(平17条例72・全改)

(職員)

第3条 図書館に館長、司書、司書補、事務職員その他必要な職員を置く。

(図書館協議会の設置)

第4条 図書館に法第14条第1項に規定する図書館協議会(以下「協議会」という。)を置く。

(平15条例17・追加、平17条例72・一部改正)

(委員の定数)

第5条 協議会の委員(以下「委員」という。)の定数は、10人以内とする。

(平15条例17・追加)

(委員の任期)

第6条 委員の任期は、2年とする。ただし、再任を妨げない。

2 委員に欠員が生じた場合の補欠委員の任期は、前任者の残任期間とする。

(平15条例17・追加)

(会長及び副会長)

第7条 協議会に会長及び副会長各1人を置く。

2 会長及び副会長は、委員の互選により選出し、その任期は、2年とする。

3 会長は、協議会を代表し、会議の議長となる。

4 副会長は、会長を補佐し、会長に事故あるときは、その職務を代理する。

(平15条例17・追加)

(会議)

第8条 協議会の会議は、会長が招集する。

2 協議会の会議は、委員の過半数が出席しなければ、これを開くことができない。

3 協議会の会議の議事は、出席委員の過半数をもって決し、可否同数のときは、会長の決するところによる。

(平15条例17・追加)

(複写手数料)

第9条 消費税法(昭和63年法律第108号)の規定による消費税及び地方税法(昭和25年法律第26号)の規定による地方消費税の額を含む図書その他の資料の複写に係る手数料の額は、複写用紙1枚につき50円以内で教育委員会規則で定める額とする。

(平15条例17・旧第4条繰下)

第10条 この条例に定めるもののほか、図書館の運営に関して必要な事項は、一宮市教育委員会規則で定める。

(平15条例17・旧第5条繰下)

付 則

この条例は、公布の日より施行する。

付 則(昭和41年3月25日条例第4号)

(中略)

(施行期日)

1 この条例は、平成17年4月1日から施行する。

(経過措置)

2 この条例の施行の日の前日までに、尾西市立図書館の設置及び管理に関する条例(昭和56年尾西市条例第11号)又は木曽川町立図書館の設置及び管理に関する条例(平成12年木曽川町条例第53号)の規定によりなされた処分、手続その他の行為は、それぞれ改正後の一宮市立図書館条例の相当規定によりなされたものとみなす。

付 則(平成21年3月30日条例第15号)

この条例は、平成21年4月1日から施行する。

○ 一宮市立図書館規則

(昭和55年8月15日 教委規則第6号)

(趣旨)

第1条 この規則は、一宮市立図書館条例(昭和31年一宮市条例第18号。以下「条例」という。)第10条の規定に基づき、図書館の運営に関し必要な事項を定めるものとする。

(平15教委規則1・平17教委規則30・一部改正)

(業務)

第2条 図書館は、図書館法(昭和25年法律第118号)の規定により、一般公衆の教養、調査研究、レクリエーション等に資するため、おおむね次の事項を行う。

- (1) 図書館資料(以下「資料」という。)を収集し、整理し、及び保存して一般公衆の利用に供すること。
- (2) 他の関係諸機関等と連絡を密にし、資料の相互貸借を行うこと。
- (3) 読書会、研究会、展示会その他読書活動の主催及び奨励に関すること。

(平17教委規則30・一部改正)

(休館日)

第3条 図書館の休館日は、次のとおりとする。ただし、第2号の規定は、一宮市立子ども文化広場図書館については適用しない。

- (1) 月曜日。ただし、その日が国民の祝日に関する法律(昭和23年法律第178号)に規定する休日(以下「休日」という。)に当たる場合を除く。
- (2) 休日の翌日。ただし、その日が日曜日、土曜日又は休日に当たる場合を除く。
- (3) 1月1日から同月4日まで及び12月28日から同月31日まで
- (4) 各館の毎月の整理休館日として館長が定める日。ただし、その日が休日に当たる場合は、その前日
- (5) 整理期間としてあらかじめ館長が定める期間

2 教育委員会は、必要があると認めるときは、前項の規定にかかわらず、休館日を変更し、又は臨時に休館することができる。

(平10教委規則1・全改、平17教委規則30・平21教委規則4・一部改正)

(開館時間)

第4条 図書館の開館時間は、次のとおりとする。

図書館の名称	開館時間
一宮市立豊島図書館・ 一宮市立玉堂記念木曾川図書館	午前10時から午後6時まで。ただし、6月1日から8月31日までの休日を除く火曜日から金曜日までの日にあつては、午前9時から午後7時までとする。
一宮市立尾西図書館	午前10時から午後6時まで。ただし、木曜日にあつては、午前10時から午後9時までとする。
一宮市立子ども文化広場図書館	午前9時から午後5時まで
一宮市立尾西児童図書館	午前10時から午後5時まで

2 館長は、必要があると認めるときは、教育委員会の承認を得て、前項の開館時間を変更することができる。

(平17教委規則30・全改、平21教委規則4・一部改正)

(損害賠償)

第5条 利用者は、資料又は図書館の施設、設備若しくは器具を破損し、又は滅失したときは、教育委員会の指示するところに従い、これを原状に復し、又はその損害を賠償しなければならない。ただし、教育委員会がやむを得ない理由があると認めるときは、これを減額し、又は免除することができる。

第6条 削除

(平17教委規則30)

(複写)

第7条 資料の複写をしようとする者は、館長に申し出なければならない。ただし、次に掲げる資料は、複写することができない。

- (1) 著作権の侵害となるおそれのある資料
- (2) 複写が困難な資料又は複写により損傷するおそれのある資料
- (3) 視聴覚資料
- (4) 館長が複写を不相当と認める資料

2 条例第9条の規定による手数料の額は、10円とする。

3 前項の手数料の額には、消費税法(昭和63年法律第108号)の規定による消費税及び地方税法(昭和25年法律第226号)の規定による地方消費税の額が含まれるものとする。

(平11教委規則1・平15教委規則1・平17教委規則30・一部改正)

(入館制限)

第8条 次の各号のいずれかに該当する者に対しては、入館を拒絶し、又は退館を命ずることができる。

- (1) 他人に危害又は迷惑を及ぼすおそれのある物品、動物等を携帯する者
- (2) 管理上の必要な指示に従わない者
- (3) 前2号に掲げるもののほか、館長において支障があると認めた者

(個人貸出し対象者)

第9条 個人貸出しを受けることができる者は、次のとおりとする。

(1) 次に掲げる市の区域内に住所を有し、通勤し、又は通学する者

- ア 一宮市
- イ 稲沢市

(2) 次に掲げる市又は町の区域内に住所を有する者

- ア 江南市
- イ 岩倉市
- ウ 北名古屋市
- エ 清須市
- オ 羽島市
- カ 各務原市
- キ 羽島郡岐南町
- ク 羽島郡笠松町

(平成20教委規則8・全改、平成21教委規則9・一部改正)

(貸出手続)

第10条 資料の貸出しを受ける者は、所定の手続きをし、貸出カードの交付を受けなければならない。

2 資料の貸出しを受ける者は、資料とともに貸出カードを提出しなければならない。

(平17教委規則30・一部改正)

(貸出点数及び期間)

第11条 資料の個人貸出しは、1人10点以内とし、その期間は、2週間以内とする。ただし、複製絵画の個人貸出しは、1人1点とし、その期間は、30日以内とする。

2 前項の規定にかかわらず、館長が必要と認めるときは、貸出点数及び期間を変更することができる。

(平17教委規則30・一部改正)

(郵送貸出し)

第12条 市内に住所を有する者で、身体障害者福祉法(昭和24年法律第283号)第15条の規定により身体障害者手帳の交付を受けたもので、身体障害者福祉法施行規則(昭和25年厚生省令第15号)別表第5号の視覚障害者にあつては1級から6級まで、その他の身体障害者にあつては1級から3級までに該当するものは、郵送により資料の貸出しを受けることができる。

2 前条及び次条から第15条までの規定は、前項の貸出しについて準用する。

3 前2項の貸出しに要する郵便料金その他の費用は、図書館が負担する。

(貸出停止)

第13条 貸出期間を経過しても資料を返却しない者に対しては、館長は、以後資料の貸出しを停止することができる。

2 前項の貸出停止期間は、館長が定める。

(平17教委規則30・一部改正)

(貸出資料の制限)

第14条 次の資料は、貸出しを許可しない。

(1) 貴重又は特別の書籍

(2) 辞書類及び参考資料類

(3) 館内において利用度の高い資料

(4) 前3号に掲げるもののほか、館長が貸出しを不相当と認める資料

(貸出カードの紛失)

第15条 個人貸出カードを紛失したときは、速やかに届け出なければならない。

(平17教委規則30・一部改正)

(団体貸出し)

第16条 図書館は、市内に住所を有し、通勤し、又は通学する者で組織する団体に対し、資料の貸出し(以下「団体貸出し」という。)をすることができる。

2 前項の団体貸出しを希望するものは、団体貸出申込書により、申し込まなければならない。

3 第1項の貸出点数は、その都度館長が定め、貸出期間は、1か月以内とする。

(平11教委規則1・平17教委規則30・平成20教委規則8・一部改正)

(移動図書館)

第17条 図書館は、移動図書館(資料の個人貸出しを行うため市内を巡回する自動車をいう。)を運行する。

2 第9条から第11条まで、第13条及び第15条の規定は、前項の移動図書館での貸出しについて準用する。この場合において、第11条中「2週間以内」とあるのは、「次回の巡回までの期間」と読み替えるものとする。

3 前2項に定めるもののほか、移動図書館に関し必要な事項は、館長が別に定める。

(分館、閲覧所又は配本所の設置)

第18条 教育委員会は、市内の公民館、学校、官公署その他相当と認めた施設に分館、閲覧所又は配本所を設置することができる。

2 前項の分館、閲覧所又は配本所の閲覧時間、休館日、閲覧規定等は、別に定める。

第19条 削除

(平14教委規則5)

(図書館施設等の利用)

第20条 図書館施設等を利用しようとする者は、館長に申し出なければならない。

(平17教委規則30・全改)

(職務)

第21条 市立豊島図書館の館長は、各図書館相互の連絡調整を図るほか、図書館の運営について統括する。

2 館長は、上司の命を受け、図書館の管理運営を掌握し、所属職員を指揮監督する。

(平17教委規則30・追加、平21教委規則41・一部改正)

(図書館協議会の庶務)

第21条の2 図書館協議会の庶務は、市立豊島図書館において行う。

(平17教委規則30・追加、平21教委規則41・一部改正)

(処務)

第22条 この規則に定めるもののほか、処務に関し必要な事項は、一宮市教育委員会事務局処務規則(昭和45年教委規則第2号)の例による。

(平17教委規則30・一部改正)

(委任)

第23条 この規則に定めるもののほか、この規則の施行に関し必要な事項は、教育長が定める。

(平17教委規則30・一部改正)

付 則

1 この規則は、昭和55年9月1日から施行する。

2 一宮市立豊島図書館館則(昭和31年教委告示第24号)は、廃止する。

(中略)

(施行期日)

- 1 この規則は、平成17年4月1日から施行する。

(経過措置)

- 2 この規則の施行の日の前日までに、尾西市立図書館の管理運営に関する規則（昭和56年尾西市教委規則第4号）又は木曾川町立図書館の管理及び運営に関する規則（平成12年木曾川町規則第23号）の規定によりなされた処分、手続その他の行為は、それぞれ改正後の一宮市立図書館規則の相当規定によりなされたものとみなす。

付 則(平成20年3月28日教委規則第8号)

この規則は、平成20年4月1日から施行する。

付 則(平成21年3月30日教委規則第4号)

この規則は、平成21年4月1日から施行する。

付 則(平成21年7月24日教委規則第9号)

この規則は、平成21年10月1日から施行する。

○ 一宮市視聴覚ライブラリー設置条例

(昭和43年6月27日 条例第25号)

(目的)

第1条 この条例は、地方教育行政の組織及び運営に関する法律(昭和31年法律第162号)第30条の規定に基づき、一宮市視聴覚ライブラリー(以下「視聴覚ライブラリー」という)の設置及び管理に関する必要な事項について定めるものとする。

(名称及び位置)

第2条 視聴覚ライブラリーの名称及び位置は、次のとおりとする。

名称 一宮市視聴覚ライブラリー

位置 一宮市本町通8丁目11番地

(管理)

第3条 視聴覚ライブラリーは、一宮市教育委員会が管理する。

(委任)

第4条 この条例に定めるもののほか必要な事項は、教育委員会が別に定める。

付 則

この条例は、公布の日から施行する。

(中略)

付 則(昭和63年9月30日条例第29号)

この条例は、昭和63年10月1日から施行する。

○ 一宮市視聴覚ライブラリー設置条例施行規則

(昭和43年7月5日 教委規則第3号)

(目的)

第1条 この規則は、一宮市視聴覚ライブラリー設置条例(昭和43年一宮市条例第25号)第4条の規定により一宮市視聴覚ライブラリー(以下「ライブラリー」という。)の管理および運営について必要な事項を定めることを目的とする。

(運営)

第2条 ライブラリーは、学校教育、社会教育の用に供するため学校教育、社会教育用視聴覚器材等の充実の計画的運営をはかる。

2 ライブラリーは、学校教育部、社会教育部の2部とする。

(職員)

第3条 ライブラリー運営のために所長その他必要な職員をおく。

(貸出)

第4条 ライブラリー所有の器材教材は、一宮市教育委員会(以下「教育委員会」という。)が適当と認めるものに貸出することができる。

(貸出手続)

第5条 貸出手続は、別に定める。

(損害賠償)

第6条 教育委員会は、借用者が借用中に器材教材等を滅失、損傷した場合は、現物弁償か修繕して返却させることができる。

(委任)

第7条 この規則に定めるもののほか必要な事項は、所長が別に定める。

付 則

この条例は、公布の日から施行する。

12. 利用案内

図書等の貸出

○ 利用できる方

- ・一宮市・稲沢市に住所を有し、通勤、又は通学する方。
- ・江南市・岩倉市・北名古屋市・清須市・羽島市・各務原市・羽島郡岐南町・羽島郡笠松町に住所を有する方。

○ 利用方法

- ・所定の申込書を提出して、「貸出カード」の交付を受けて下さい。
- ・申込みの際には、住所を証明できるもの(免許証・健康保険証等)、在勤・在学の方はそれが確認できるものも必要です。
- ・この「貸出カード」は、豊島図書館・尾西図書館・玉堂記念木曾川図書館・子ども文化広場図書館・尾西児童図書館・一宮地域文化広場・移動図書館共通でご利用になれます。

貸出数等

○ 貸出点数

種類	貸出点数		
図書・紙芝居	10点まで	図書・雑誌合わせて 10点まで	全館全種類 合計10点まで
雑誌	10点まで		
CD・カセット	5点まで	AV資料全体で 5点まで	複製絵画は木曾川図書館で のみ貸出できます
DVD・ビデオ	2点まで		
複製絵画	1点まで	1点まで	

○ 貸出期間

- ・2週間(複製絵画は30日間)
- ※延滞されている場合は、新たな貸出をお断りすることがありますのでご注意ください。

貸出資料の返却

○ 図書(雑誌・紙芝居含む)

- ・豊島図書館・尾西図書館・玉堂記念木曾川図書館・子ども文化広場図書館・尾西児童図書館・地域文化広場・移動図書館のどの施設でも返却できます。
- ・休館日など開館時間外には、各施設に設置の「図書返却ポスト」をご利用ください。
- ・そのほか、市役所本庁市民課、尾西・木曾川庁舎窓口課及び各出張所でも返却できます。ただし、これらの施設では、返却確認ができるまでに数日かかりますので、すぐに借りられるときは、前記の貸出施設へご返却ください。

- DVD・ビデオテープ・CD・カセットテープ・複製絵画・大型絵本
 - ・貸出を受けた施設のカウンターへ開館時間内に直接お返しください。
壊れやすいので「返却ポスト」へは返却しないでください。
 - また、ビデオ・カセットテープは巻き戻し後、返却してください。

図書等の予約・リクエスト

- ・図書等が貸出中のときは、予約することができます(雑誌の最新号は除く)。
- ・当図書館にない本をリクエスト(購入、または他の図書館からの取り寄せ)することもできます。ただし、DVD・ビデオテープ・CD・カセットテープ・雑誌・複製絵画のリクエストはできません。また、電話ではお受けしていません。
- ・予約は、リクエストを含めてお1人 5点(冊)まで。DVD・ビデオテープは合わせて2点まで、複製絵画は1点までです。
受付館が異なっても合計で5点(冊)までとなります。

資料の検索

館内の利用者用コンピュータで、所蔵資料の検索ができます。
操作がわからないときは、職員にお尋ねください。

参考業務(レファレンス)

本を探したり、調べたいことがあるときは、職員にご相談ください。
資料探しのお手伝いをします。

コピーサービス

図書館の資料に限り、著作権法の範囲内でコピーすることができます。

13. 図書館のあゆみ

豊島図書館のあゆみ

大正4年	7月 31日	図書館設立を町議会で議決
	12月 24日	一宮高等女学校内に町立図書館を設立
大正10年	9月 1日	市制施行により市立一宮図書館となる
昭和5年	8月 15日	市役所付属建物に移転
昭和20年	2月 11日	公園通2丁目に移転
	7月 28日	空襲により資料焼失
	11月 15日	川田町の旧熊沢女学校内に移転し再開
昭和27年	5月 8日	大宮町2番地一宮市立体育館内に移転開館「大宮町時代」 3階建、延床面積 1,192㎡
昭和41年	3月 25日	一宮市立図書館 50 年史を発刊
	28日	図書館創立50周年記念事業として、元一宮商工会議所会頭 豊島半七氏の寄付により現在の図書館が完成 1階750.9 ㎡ ホール、談話室、館長室、事務室、書庫、宿直室 2階745.62㎡ 第1・2 閲覧室、開架室、目録室、整理室、書庫、暗室 3階641.94㎡ 第3・4 閲覧室、開架室、研究室、書庫、市史編纂室 4階 23.68㎡ 書庫 書庫収蔵能力20万冊、保存図書館としての機能を備える
	4月 6日	「一宮市立豊島図書館」として開館
	5月 1日	館外貸出再開
	10月 1日	繊維図書コーナー（関係図書2,500 冊）を設置
	11月 14日	貸出文庫の配本並びに複写サービスを開始
昭和42年	8月 1日	「一宮市子どもの家」の開設により、児童関係図書を移管
	10月 20日	開架室を設置
昭和43年	11月 1日	「有隣舎和装本目録」を発刊
昭和44年	3月 18日	西成公民館の完成に合わせ、「配本所」を設置、以後葉栗、丹陽 今伊勢、奥、北方、浅井、千秋、大和、萩原、平和会館、青年の家、 勤労協会、青少年協会14か所に設置
	4月 1日	開館時間を10:00 ～18:00 に変更
昭和45年	5月 5日	「一宮市児童文化センター」開設、児童図書の貸出を開始
	6月 14日	「一宮市子どもの家」を閉鎖、「郷土資料館」を設置
昭和47年	5月 15日	本館 4階に電動式書架を設置
昭和48年	4月 1日	開館時間を9:30～17:30 に変更
昭和50年	4月 1日	貸出登録者の有効期限2年、貸出冊数5冊までとする
	〃	休館日を土曜日から月曜日に、開館時間を9:00～17:00 に変更
昭和52年	5月 5日	2階閲覧室の半分を開架式に変更、開架図書22,000冊となる
昭和55年	4月 29日	冷暖房設備全面改修
	9月 1日	障害者郵送貸出を開始、身障者 1～3級を対象に一般図書の貸出 開始、2階開架室に「大活字本コーナー」を設置
	〃	「一宮市児童文化センター」を図書館別館に変更

昭和55年	9月 5日	一宮地域文化広場に配本所を開設
	20日	本館に児童室を開設
	10月 1日	移動図書館（ほたる号）運行開始、ステーション29か所、
	〃	別館1階を移動図書館用書庫に改装
昭和56年	4月 1日	市史編さん係を博物館へ移管
	11月 1日	視覚障害者1～6級に、点字図書・カセットテープの郵送貸出開始
昭和58年	4月 1日	尾張部公共図書館との「相互貸借」制度発足
	6月 1日	2階閲覧室全部を開架式に変更、開架図書26,000冊となる
昭和59年	4月 1日	団体貸出、貸出冊数30冊を100冊に、貸出期間1か月となる
昭和60年	3月 1日	配本所制度を廃止、地域文化広場の配本所のみを残す
	〃	「郷土資料目録」を発刊
昭和61年	4月 1日	移動図書館のステーションを4ヶ所増設
	5月 10日	国立国会図書館「図書館間貸出制度」に加入、「相互貸借」開始
	11月 1日	「繊維図書目録増補改訂版」、「逐次刊行物目録」を発刊
	12月 21日	移動図書館車運転管理業務を委託
昭和62年	5月 25日	「郷土資料館」を取り壊し駐車場を整備、駐車スペース21台
昭和63年	4月 1日	整理休館日を毎月20日から第3木曜日に変更
	8月 2日	本館玄関を自動ドアに改修
	10月 1日	一宮市視聴覚ライブラリー、図書館へ移管される
	13日	別館に試聴室を設置、カセット、CD、ビデオの試聴及びカセット、CD、16mmフィルムの貸出を開始
平成元年	8月 23日	第1回「子どもフェスティバル」開催
平成2年	3月 1日	電算処理システム稼働（NEC3100モデル70A）、貸出冊数10冊まで
	4月 26日	時間外図書返却ポストを本館と地域文化広場に設置
	9月 1日	移動図書館車（ほたる号）買い替え
平成3年	4月 1日	移動図書館のステーションを1ヶ所増設
	24日	利用者電算端末機（検索用）を設置
	5月 1日	各出張所に返却ポストを設置
	〃	「おはなし広場」を開設、第2土曜読み聞かせ、第3土曜絵本で遊ぶ
	8月 1日	市制70周年記念写真展を開催
平成4年	7月 1日	ビデオテープの貸出を開始、マイクロフィルムの閲覧開始
	8月 1日	浅野守文書目録作成
	9月 1日	教科書目録作成
	10月 1日	県図書館とオンライン化実施
平成5年	4月 16日	名刺型カレンダー作成
平成6年	4月 1日	日曜日開館時間を9:00～17:00に変更
	10月 1日	コピー料金10円に改正、コイン式コピーとなる
平成7年	3月 1日	電算処理システムを更新（NEC7200モデル100）、利用者端末をタッチ式からキーボード式へ変更

平成7年	3月 1日	図書発注方式の変更、T R Cと専用回線で結び、発注データを電送、納本となる 学校図書館（北方小・大和中）とのオンライン化、図書館資料の検索・予約が可能
	8月	「事務取扱要領」改定
	10月 1日	図書館西側に駐車場5台分を増設
平成8年	2月 1日	本館 2階ロビー、別館2階を禁煙とする
	〃	休館日の電話案内を開始
	4月 1日	ビデオテープの貸出を2本に増やす
	7月 1日	除籍図書活用書架を市役所東玄関ロビーに開設
	〃	除籍図書活用先として市民病院、南部老人福祉センター等に拡大
	8月 1日	図書館西側に駐車場8台分を増設
平成9年	7月 1日	図書館だより「おひさまレター」創刊
平成10年	2月 19日	旧わかば保育園1階を使用し、松降書庫を開設
	2月	県道交差点に「豊島図書館南」の標識設置される
	4月 29日	祝休日開館を実施
	5月 2日	リバーサイドフェスティバルに緑陰図書館を開設
	〃	ボランティアグループ「つつみざくら」奉仕活動開始
	6月 1日	夏季（6～8月）開館時間を2時間延長
	30日	本館前駐車場の改修により2台増設
平成11年	1月 29日	本館屋上防水工事完了
	7月 1日	図書館西側に駐車場7台分を増設
	12月 15日	所蔵美術品を博物館へ保管換え
平成12年	3月 1日	電算処理システムを更新（N E C L i C S - R I I）、利用者端末をキーボード式からタッチ式へ変更 インターネットによる図書データの受信および図書の発注を開始
	4月 6日	本館1階休憩室に分煙機器を設置
	8月 1日	本館2階ロビー系統空調機取替工事完了
	10月 1日	図書館第2駐車場の南西に駐車場（15台分）を増設
	11月 26日	子ども読書年記念講演会（演題：「子どもはみな本が好き」 講師：童話作家 中川李枝子氏）をスポーツ文化センターにて開催
平成13年	3月 30日	照明器具取替工事完了（P C B使用のもの、302基）
	4月 1日	2市1町（一宮市、尾西市、木曾川町）による広域貸出開始
	6月 19日	1階空調機取替工事完了
	8月 1日	市制80周年回顧展「写真で見る一宮の今昔」を開催
平成14年	4月 1日	3市3町（一宮市・尾西市・稲沢市・木曾川町・祖父江町・平和町）による広域貸出開始
	24日	電灯分電盤取替工事完了
	5月 8日	玄関自動ドア開閉装置取替工事完了
	8月 2日	ブックスタート開始（保健センター 於）
平成15年	1月	市内小中学校図書室と図書館との貸出カードの共通利用開始

平成15年	3月 28日	「一宮子ども文化広場」完成
	31日	学校図書館（北方小・大和中）とのオンライン廃止
	4月 1日	豊島図書館協議会設置
	〃	豊島図書館と地域文化広場との回送便始まる
	11日	本館1階壁クロス張替修理
	12日	子ども文化広場へ図書等の移動（～4/13）
	5月 1日	5月、9月、10月及び3月、4月の祝日を除く火曜日から金曜日の開館時間を1時間延長
	5日	「一宮子ども文化広場」開館 子ども文化広場との回送便始まる
	8月 20日	ホームページを開設し、蔵書検索システム開始
	21日	情報公開端末設置（市役所1階市民課前、図書館1階）
	9月 1日	小中学校読書推進支援事業開始
	18日	第1回豊島図書館協議会開催
平成16年	2月 19日	本館、別館変電室電気施設修繕
	3月 17日	第2回豊島図書館協議会開催
	18日	別館出入口自動扉開閉装置修繕
	4月 23日	本館屋上ドーム取替修繕工事
	9月 30日	第1回豊島図書館協議会開催
平成17年	2月 1日	利用者アンケート実施
	3月 24日	第2回豊島図書館協議会開催
	31日	館内案内看板書替修繕

尾西図書館のあゆみ

昭和31年	4月	旧起町役場の一角に図書館建設、一般貸出を開始
昭和37年	12月	旧文化会館3階に図書館を移設
昭和46年	4月	旧文化会館1階に図書館を移設、本格的な館外貸出を開始
昭和55年	10月	独立図書館建設にあたり設計協議方式を採用、入選作決定
昭和56年	1月	図書館建設工事着工
	8月	図書館竣工
	10月	現図書館開館
昭和58年	4月	分館として児童図書館が発足
	6月	図書館ボランティアの養成を開始
昭和59年	4月	電算化に備えてバーコードラベルの貼付を開始
昭和61年	10月	図書館電算システムによる貸出を開始（児童図書館とのオンライン）
		貸出点数を3点から5点に拡大
昭和62年	10月	閉架書庫に電動式密集書架を設置
昭和63年	3月	開架室床全面塗装工事
平成元年	1月	CDの館内試聴を開始
	4月	ギャラリー展示開催希望者の募集を開始
	5月	図書館みのりの会が尾西ロータリークラブから表彰
	7月	ビデオの館内視聴を開始
	8月	図書館みのりの会が愛知県から表彰

平成2年	7月	CDとビデオの館外貸出を開始
	〃	貸出点数を5点から10点に拡大
	〃	駐車場舗装工事、自転車置場増設工事
	10月	荒川秀雄初代専任館長が文部省から図書館法施行40周年 記念図書館職員表彰
平成3年	5月	FAX設置
	10月	電算機更新
	〃	尾西市立図書館新築開館10周年記念行事
平成4年	4月	愛知県図書館とオンライン接続
平成5年	4月	尾張西部図書館運営協議会発足
平成6年	6月	開架室床全面塗装工事
平成7年	9月	第2、第4土曜日学校休業日児童受入
平成8年	10月	電算機更新
平成9年	11月	屋上防水塗装工事
平成10年	2月	雑誌リサイクル実施
	11月	図書リサイクル実施
平成11年	2月	図書・雑誌リサイクル実施
	7月	児童図書館空調設備取替工事
平成13年	1月	祝日開館を実施
	4月	旧一宮市、旧木曾川町の図書館と広域貸出を開始
	11月	開館時間変更火曜日から日曜日まで10時～18時(児童図書館は17時まで)
平成14年	4月	旧稲沢市、旧祖父江町、旧平和町の図書館とも広域貸出を開始
	10月	電算機を更新
平成15年	1月	利用者用インターネット検索機を参考室に設置
	8月	夜間開館(ナイト・ウェンズデー)開始、水曜日午後9時まで開館
平成16年	4月	ブックスタート事業開始

玉堂記念木曾川図書館のあゆみ

平成8年	3月	15日	図書館建設用地の売買契約
平成9年	4月	1日	図書館準備室設置
	6月	10日	中央公民館で「図書館アンケート」を実施 (～10/31)
	7月	9日	木曾川町内3小学校で「図書館アンケート」を実施 (～8/31)
	9月	30日	木曾川中学校で「図書館アンケート」を実施 (～10/31)
	10月	21日	図書館建設にかかるプロポーザル要領・計画要件が決定
平成10年	1月	24日	図書館建設設計選定審査会開催。設計業者を選定
	2月	2日	基本設計業務の委託契約を締結
	3月	31日	基本設計完了
	7月	1日	実施設計業務の委託契約を締結
		7日	マーク業者決定
	10月	16日	玉堂美術館(東京都青梅市)を視察
平成11年	2月	28日	実施設計の設計図書納品
	6月	30日	図書館建設工事着工

平成11年	7月 16日	木曾川町書店組合と図書館用図書購入基本契約を締結
	9月	町広報紙9月号に「図書館が誕生します」欄掲載開始 〔～平成13年2月号、隔月掲載（平成12年9月号から毎月掲載）〕
平成12年	8月 31日	中央公民館図書室を閉室
	9月 30日	図書館本体完成
	11月 2日	駐輪場、駐車場工事着工
	12月 19日	町立図書館の設置及び管理に関する条例設定(平成13年4月1日施行)
平成13年	3月	『ようこそ図書館へ』（8頁、カラー）を発行 （町広報紙3月号へ折込み）
	3月 15日	駐輪場、駐車場完成
	24日	竣工式
	25日	内覧会を開催（～3/28）
	4月 1日	開館
	〃	木曾川町立図書館の管理及び運営に関する規則施行
	〃	木曾川町立図書館協議会規則施行
	〃	2市1町(木曾川町・一宮市・尾西市)による広域貸出開始
	〃	町広報紙4月号に「図書館だより」欄掲載開始
	18日	愛知県より「人にやさしい街づくりの推進に関する条例」 の適合証の交付を受ける
	20日	機関紙『図書館だより』創刊
	8月 1日	機関紙『ようこそ本の森へ』創刊
	10月 23日	「町制95周年特別企画 玉堂美術館所蔵 川合玉堂展」開催（～11/11）
	12月 16日	「町制95周年記念事業 川合玉堂展記念講演会」開催
平成14年	4月 1日	3市3町(木曾川町・一宮市・尾西市・稲沢市・祖父江町・平和町) による広域貸出開始
	〃	ブックスタート開始
	10月 17日	「玉堂美術館所蔵 第2回川合玉堂展」開催（～11/4）
平成15年	10月 7日	図書館ホームページ開設
	25日	インターネットによる蔵書検索・予約開始
	29日	「第3回川合玉堂展」開催（～11/16）
	12月 5日	「愛知県内図書館横断システム」への加入
平成16年	9月 6日	「木曾川町立玉堂記念図書館」に改称
	10月 23日	「第4回川合玉堂展」開催（～11/14）
平成17年	2月	閉架書庫書架増設
	3月	機関紙『図書館だより うえるかむ』『ようこそ本の森へ』終刊

一宮市立図書館のあゆみ（平成17年4月～）

平成17年	4月	1日	一宮市・尾西市・木曾川町合併	
		〃	「一宮市立尾西図書館」「一宮市立尾西児童図書館」	
		〃	「一宮市立玉堂記念木曾川図書館」に名称変更	
		〃	豊島図書館の開館時間を10:00～18:00に変更 (6～8月の平日は9:00～19:00)	
		〃	尾西図書館の夜間開館日を水曜日から木曜日に変更	
		〃	「いちのみや図書館だより」（一般・子ども版）創刊	
		〃	尾西・木曾川図書館などを含めた各施設間の回送便始まる	
	5月	19日	洋式トイレ改造工事（本館1階男子・女子各1ヶ所）	豊島
	7月	1日	DVD貸出開始	尾西
		15日	第1回一宮市立図書館協議会開催	
		21日	地震対策書棚固定修繕	豊島
	9月	1日	DVD貸出開始	豊島
		〃	木曾川地区小中学校4校で読書推進支援事業開始	
	10月	1日	移動図書館(ほたる号)ステーションを3ヶ所増設 (朝日西小学校・開明小学校・木曾川東小学校)	
		22日	「第5回川合玉堂展」開催（～11/13）	木曾川
	11月	17日	ガス配管改修工事	豊島
平成18年	1月	26日	ほたる号排気ガス浄化装置取付修繕	
	2月	21日	図書館蔵書管理システム統合構築(NEC LICIS-RⅢ)（～3/10）	
	3月	24日	お話室壁クロス・床カーペット張替工事	尾西
		〃	空調機器(ファンコイルユニット)改修工事	尾西児童
		〃	屋上防水塗装工事	尾西児童
		28日	第2回一宮市立図書館協議会開催	
	4月	1日	全館禁煙とする	
		〃	尾西地区小中学校10校で読書推進支援事業開始	
	6月	29日	第1回一宮市子ども読書活動推進懇話会開催	
	7月	27日	第2回一宮市子ども読書活動推進懇話会開催	
	8月	2日	第1回一宮市立図書館協議会開催	
		24日	第3回一宮市子ども読書活動推進懇話会開催	
		〃	(仮称)中央図書館の基本計画に関するアンケート実施 (市民3,000人を対象)（～9/4）	
	9月	3日	(仮称)中央図書館の基本計画に関するアンケート実施 (図書館利用者を対象)（～9/6）	
		19日	第1回(仮称)中央図書館整備基本計画検討委員会開催	
	10月	3日	第4回一宮市子ども読書活動推進懇話会開催	
		11日	第2回一宮市立図書館協議会開催	
		19日	第2回(仮称)中央図書館整備基本計画検討委員会開催	
		21日	「第6回川合玉堂展」開催（～11/12）	木曾川
		31日	第5回一宮市子ども読書活動推進懇話会開催	

平成18年	11月	9日	第3回(仮称)中央図書館整備基本計画検討委員会開催	
	12月	1日	一宮市子ども読書活動推進計画(案)市民意見提出制度 募集実施(市民意見提出なし)(~1/4)	
		7日	第4回(仮称)中央図書館整備基本計画検討委員会開催	
		26日	第5回(仮称)中央図書館整備基本計画検討委員会開催	
平成19年	1月	15日	(仮称)中央図書館整備基本計画(案)市民意見提出制度 募集実施(意見提出者4名、27件)(~2/14)	
		16日	高圧電気設備修繕工事	尾西
	2月	6日	木製書架耐震工事	尾西・児童
		9日	第6回一宮市子ども読書活動推進懇話会開催	
		27日	一宮市子ども読書活動推進計画策定	
	3月	13日	第6回(仮称)中央図書館整備基本計画検討委員会開催	
		29日	(仮称)中央図書館整備基本計画策定	
	4月	1日	移動図書館(ほたる号)ステーション変更 (荏安賀公民館から大和西小学校へ)	
	6月	5日	高圧コンデンサ取替工事	豊島
	7月	19日	別館 避難器具(救助袋)取替修繕	豊島
		〃	第1回一宮市立図書館協議会開催	
	8月	9日	第1回一宮市子ども読書活動推進懇話会開催	
	9月	1日	児童館・校下児童クラブへのほたる号での団体貸出開始	
		12日	保育園・児童館等へリサイクル絵本・児童書の配布(~9/13)	
	10月	17日	一宮市子ども読書活動推進シンボルマーク決定	
		20日	「第7回川合玉堂展」開催(~11/15)	木曾川
		31日	本館 冷却塔ファン修繕工事	豊島
	11月	15日	各館へカラー拡大読書器設置	豊島・尾西・ 木曾川
		30日	空調設備改修工事	尾西
平成20年	1月	17日	第2回一宮市立図書館協議会開催	
	2月	15日	閲覧室床カーペット張替工事	尾西児童
		27日	第2回一宮市子ども読書活動推進懇話会開催	
	3月	26日	小中学校図書館へリサイクル図書の配布	
		28日	AED 一宮北ロータリークラブより寄贈	豊島
平成20年	7月	16日	第1回一宮市立図書館協議会開催	豊島
	8月	20日	第1回一宮市子ども読書活動推進懇話会開催	豊島
	10月		インターネットからリクエスト受付開始	
		15日	保育園・児童館等へリサイクル絵本・児童書の配布(~10/16)	
	10月	18日	「第8回川合玉堂展」開催(~11/16)	木曾川

平成21年	1月	23日	第2回一宮市立図書館協議会開催	
		30日	第2回一宮市子ども読書活動推進懇話会開催	
		〃	一宮市子ども読書活動推進シンボルマーク愛称「よむりん」に決定	
	3月	25日	小中学校図書館へリサイクル図書の配布	
		27日	屋上防水改修工事	尾西
		31日	(仮称)中央図書館基本設計完了	
	4月	1日	保育園・幼稚園へのほたる号での団体貸出開始	
	6月	18日	第1回一宮市立図書館協議会開催	
	7月	28日	第2回一宮市立図書館協議会開催	
	10月	6日	保育園・児童館等へリサイクル絵本・児童書の配布 (～10/7)	
	10月	17日	「第9回川合玉堂展」開催 (～11/8)	木曾川
	11月	1日	ICタグ貼付事業開始(豊島図書館閉架・別館一部20万枚)	豊島
平成22年	11月	17日	第1回一宮市子ども読書活動推進懇話会開催	
		19日	第3回一宮市立図書館協議会開催	
	12月	7日	郷土資料デジタル化事業	豊島
	1月	5日	リクエスト受付対象者を市内在住者に限定	
	2月	26日	児童室開架書架及びお話し室書棚改修工事	尾西
		18日	第4回一宮市立図書館協議会開催	
		24日	第2回一宮市子ども読書活動推進懇話会開催	
	3月	26日	小中学校図書館へリサイクル図書の配布	
		31日	ほたる号買い替え	豊島
		〃	(仮称)中央図書館実施設計完了	

子ども文化広場図書館のあゆみ

平成12年		「子ども図書館」建設決定
平成13年	1月	「(仮称)子ども図書館」建設基本構想の作成
平成13年		平成13年度当初予算 図書館費に「(仮称)子ども図書館設計委託料」を計上
平成13年	4月 13日	教育委員会へ「(仮称)子ども図書館」計画図を提出
平成13年	7月 16日	「(仮称)子ども図書館」基本概要の決定
平成13年	8月 28日	「競輪場所在地域公益増進事業助成金」市・公社の連名で(財)車両公益資金記念財団への推薦要望を提出 名称を「子ども図書館」→「子ども文化広場」へ改称
平成13年	10月 10日	「(仮称)子ども図書館」建設に伴い関係団体との第1回懇話会開催
平成13年	11月 22日	「(仮称)子ども図書館」建設に伴い関係団体との第2回懇話会開催
平成13年	12月 7日	市有地の使用承諾(建設敷地) 競輪場駐車場を廃止し、公社が「子ども文化広場」を建設 朝日1-6-9, 1-6-2の宅地 計1182.77㎡
平成14年	4月 24日	記念財団、全国競輪施行者協議会、経済産業省、日本自転車振興会へ助成金審査書類を提出
平成14年	5月 24日	「競輪場所在地域公益増進事業助成金」の決定
平成14年	6月 7日	助成事業に関する誓約書、助成金振込承諾書を提出
平成14年	6月 8日	「子ども文化広場」建設の契約
平成14年	6月 19日	「子ども文化広場」建設の着工
平成15年	3月 28日	完成引渡
平成15年	3月	(財)豊島福祉基金よりノートパソコン及び関連機器を寄付
平成15年	4月 11日	車両協議公益資金記念財団より助成金受領
平成15年	4月 16日	内覧会
平成15年	5月 5日	財団法人 一宮地域文化広場管理公社の「子ども文化広場」として開館 開館時の蔵書数 65,000点
平成15年	6月 1日	一般貸出を開始
平成21年	3月 31日	財団法人一宮地域文化広場管理公社が解散
平成21年	4月 1日	一宮市立図書館に移管 名称を「子ども文化広場図書館」に改称



一宮市子ども読書活動推進シンボルマーク
よむりん

《一宮市子ども読書活動推進シンボルマーク》

子どもの読書活動は、子どもが、考える力を養い、豊かな感情や情緒、幅広い知識や表現力を高め、創造力を豊かなものにし、人生をより深く生きる力を身に付けていくためには欠くことのできないものです。

一宮市は、平成18年6月に「一宮市子ども読書活動推進懇話会」を立ち上げ、本市に生まれ、育つすべての子どもたちが、本との幸せな出会いを体験し、読むことの楽しさを知ることができるよう、家庭・地域・学校・図書館等の活動指標を標した「一宮市子ども読書活動推進計画」を平成19年2月に策定しました。また、この計画を積極的に推進する一助として、平成19年10月に「一宮市子ども読書活動推進シンボルマーク」を作成しました。

平成21年度のあゆみ

図 書 館 年 報

平成22年9月発行

一 宮 市 立 豊 島 図 書 館

〒491-0856 一宮市本町通8丁目11番地

電 話 (0586) 72-2343

F A X (0586) 23-2136