

図書館年報

平成22年度のあゆみ

一宮市立図書館

（ 豊島図書館
尾西図書館
玉堂記念木曾川図書館
子ども文化広場図書館 ）

目 次

1 . 施設の概要	1
(1) 施設	1
(2) 施設配置図	2
(3) 館内平面図	3
2 . 図書館の概要	8
(1) 図書館の組織	8
(2) 一宮市立図書館協議会	8
(3) 図書館費	9
3 . 蔵書統計	10
(1) 分類別蔵書点数	10
(2) 資料別受入・除籍点数	12
4 . 貸出統計	13
(1) 分類別貸出点数	13
(2) 月別貸出点数	15
(3) 曜日別貸出点数	15
(4) 月別貸出者数	16
(5) 曜日別貸出者数	16
(6) 年齢別貸出者数	17
(7) 館別団体貸出数	17
(8) 種類別予約点数	17
(9) 月別予約点数	18
(10) 曜日別予約点数	18
(11) 移動図書館貸出点数・貸出者数	19
(12) 貸出ベスト	20
(13) 予約ベスト	22
(14) 学校支援事業貸出点数	24
(15) 郵送貸出利用状況	24
(16) 16ミリフィルム・映写機貸出件数	24
(17) 広域貸出利用状況	25
(18) 相互貸借状況	26
5 . 利用統計	27
(1) 登録者数	27
(2) 団体登録数	28
(3) 開館日数	28
(4) 複写枚数	28

(5) 参考業務	28
(6) 館内DVD・ビデオテープ試視聴	29
(7) 館内CD・カセットテープ試聴	29
(8) ブックスタートパック贈呈者数	29
6. 逐次刊行物目録	30
7. 図書館活動係数	35
8. 図書館行事	36
(1) 豊島図書館の行事	36
(2) 尾西図書館の行事	40
(3) 玉堂記念木曾川図書館の行事	43
(4) 子ども文化広場図書館の行事	46
9. 平成22年度事業方針	48
10. 図書館システムの概要	49
11. 条例・規則等	51
12. 利用案内	64
13. 図書館のあゆみ	66

一宮市

面積 1 1 3 . 9 1 k m²

人口 3 8 6 , 1 3 2 人 (平成23年 4月 1日現在)

世帯数 1 4 6 , 1 7 8 世帯 (平成23年 4月 1日現在)

1 . 施設の概要

(1)施設

		豊島図書館		
		本館	別館	移動図書館
所在地	一宮市本町通8丁目11番地			
電話 / FAX	0586-72-2343 / 0586-23-2136			
開館時間	午前10時～午後6時 (6～8月の平日は午前9時～午後7時)		午前10時15分～11時 午後1時30分～2時30分 午後3時～4時	
休館日	月曜日(祝日の時はその翌日)・祝日の翌日(土・日・祝日を除く) 年末年始・特別整理期間・第3木曜日(祝日の時はその前日)		市内39か所のステーションを 毎月1回巡回	
建築年月日	昭和41年4月6日	昭和45年5月5日(児童文化センター)		昭和55年10月1日 (平成22年3月31日買替)
開館年月日		昭和55年9月1日		
敷地面積	2,592.23㎡			
建築面積	782.07㎡	200.30㎡		積載図書約4,000冊 内外架式 日野U-FD 3HGA 全長706cm・幅226cm・高さ290cm 車両総重量7,095kg
延床面積	2,304.33㎡	612.50㎡		
建築構造	鉄筋コンクリート造 3階建(一部書庫4階建・塔屋)	鉄筋コンクリート造 3階建		
駐車台数	58台			
駐輪台数	153台			
収容冊数	開架	97,000	0	4,000
	閉架	146,000	95,000	0
	合計	243,000	95,000	4,000

		尾西図書館	尾西児童図書館	玉堂記念木曾川図書館
所在地	一宮市東五城字大平裏19番地1		一宮市明地字上平33番地1	一宮市木曾川町外割田字西郷中25番地
電話 / FAX	0586-62-8191 / 0586-61-6651		0586-69-7429 (FAX兼用)	0586-84-2346 / 0586-85-0480
開館時間	午前10時～午後6時 (木曜日は午後9時まで)		午前10時～午後5時	午前10時～午後6時 (6～8月の平日は午前9時～午後7時)
休館日	月曜日(祝日の時はその翌日)・祝日の翌日(土・日・祝日を除く)・年末年始・特別整理期間 月末(土・日・祝日の時はその前日)・第3金曜日(祝日の時はその前日)			
開館年月日	昭和56年10月24日		昭和55年4月1日	平成13年4月1日
敷地面積	2,739.72㎡		674.92㎡	1,892.92㎡
建築面積	1,227.871㎡		410.95㎡	908.85㎡
延床面積	1,835.897㎡		2階面積275.25㎡	2,378.52㎡
建築構造	鉄筋コンクリート造 2階建(一部3階建)		鉄筋コンクリート造 2階建(1階児童館)	鉄筋コンクリート造 3階建
駐車台数	27台		14台	85台
駐輪台数	60台		30台	80台
収容冊数	開架	124,000	25,000	50,000
	閉架	58,000	3,000	70,000
	合計	182,000	28,000	120,000

	一宮地域文化広場	子ども文化広場図書館	松降書庫
所在地	一宮市時之島字玉振1番地1	一宮市朝日1丁目6番9号	一宮市松降通7丁目27番地1
電話 / FAX	0586-51-2180 / 0586-51-2136	0586-25-1350 / 0586-25-1351	
開館時間	午前9時～午後5時	午前9時～午後5時	
休館日	月曜日（祝日の時は翌日以降の休日でない最初の日）・年末年始 特別整理期間・第3木曜日（祝日の時はその前日・地文は開館）		
開館年月日	昭和55年9月5日	平成15年5月5日	平成10年2月19日
敷地面積	21,166.00㎡	1,182.77㎡	
建築面積	1,571㎡	548㎡	
延床面積	1,980㎡中152㎡	1,575.19㎡中427㎡	書庫面積58.03㎡
建築構造	鉄筋コンクリート造 2階建の1階一部	鉄筋コンクリート造 3階建	鉄筋コンクリート造 4階建（1階部分使用）
駐車台数	普通車106台 大型バス6台	68台	
駐輪台数		120台	
収容冊数	開架	15,000	50,000
	閉架	0	25,000
	合計	15,000	75,000
			0
			10,000
			10,000

(2)施設配置図



(3)館内平面図

①豊島図書館本館

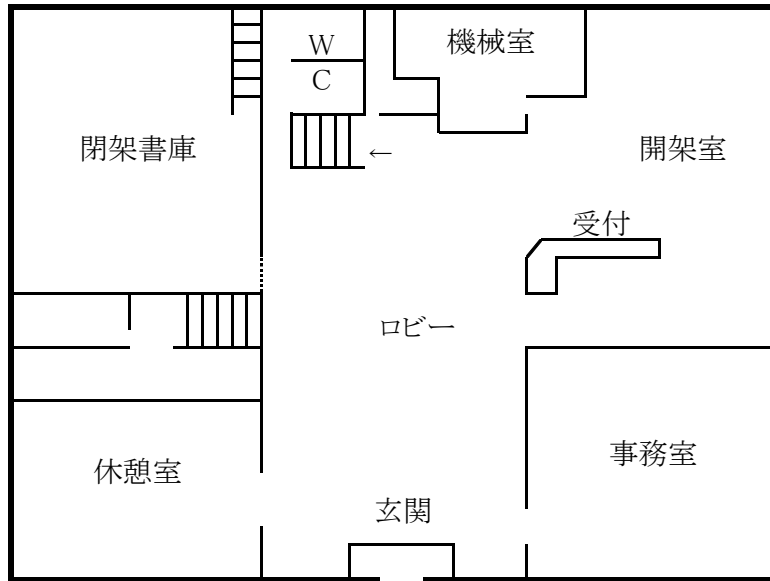

1階

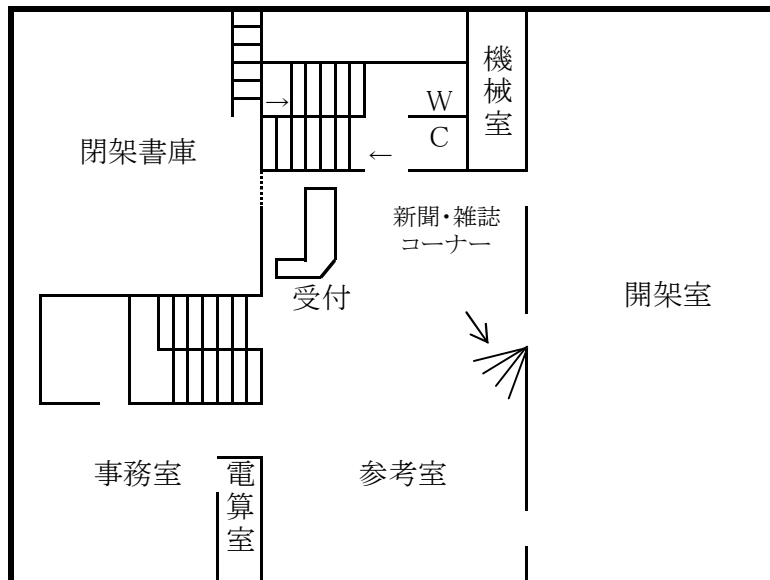

2階

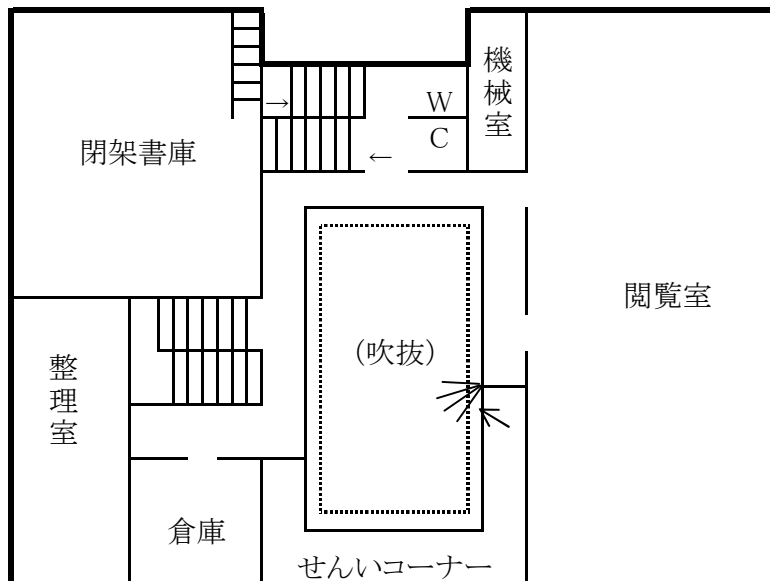

3階

②豊島図書館別館

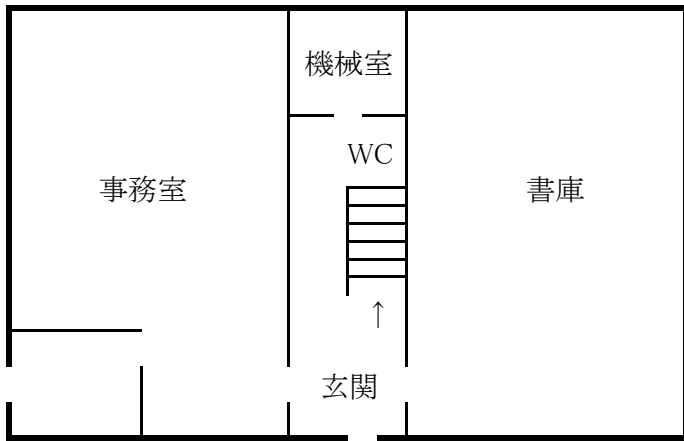

1階

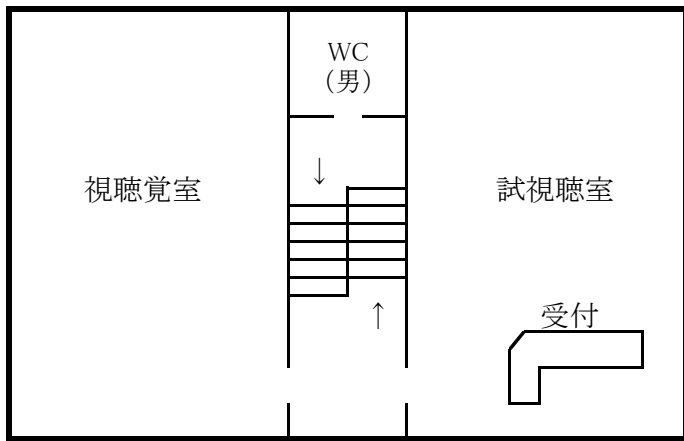

2階

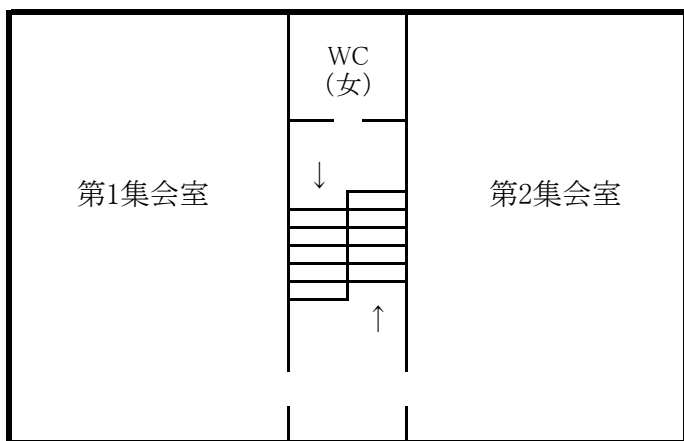

3階

③尾西図書館

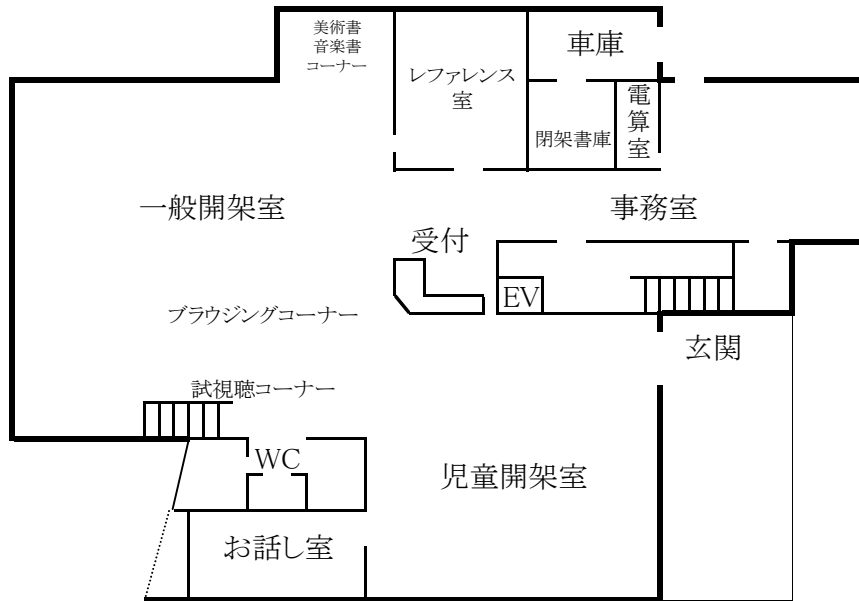

1階

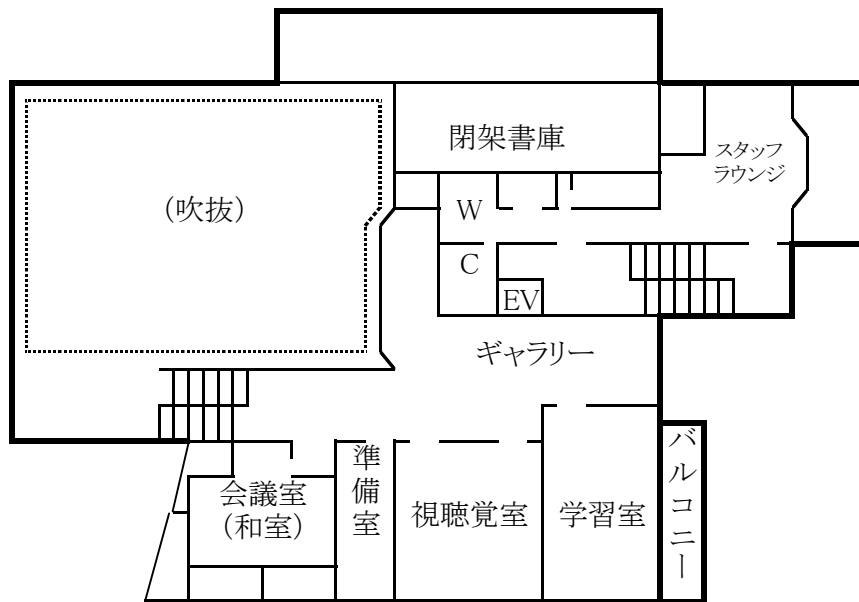

2階

④尾西児童図書館

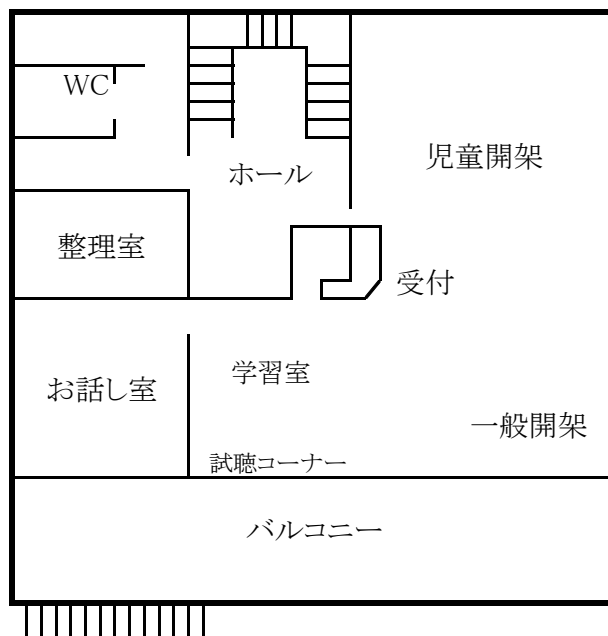

2階
(1階は児童館)

⑤玉堂記念木曾川図書館

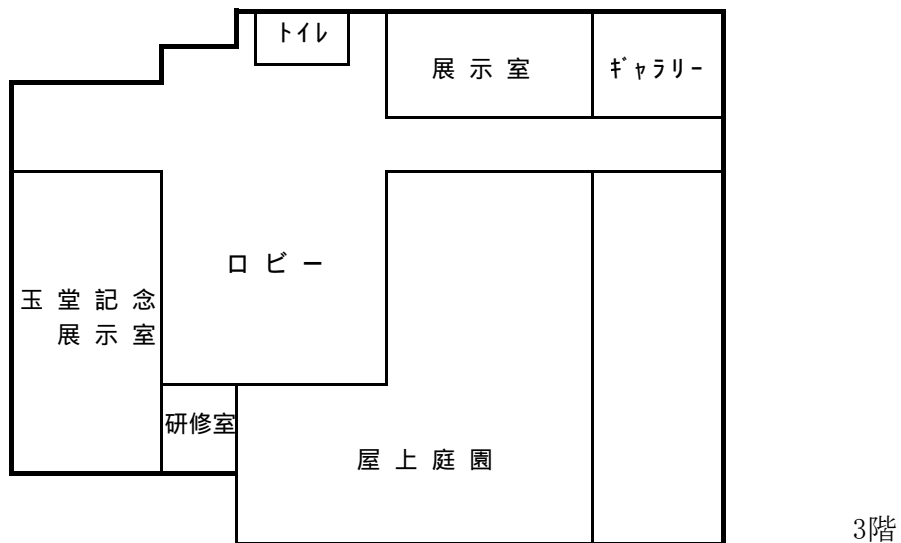
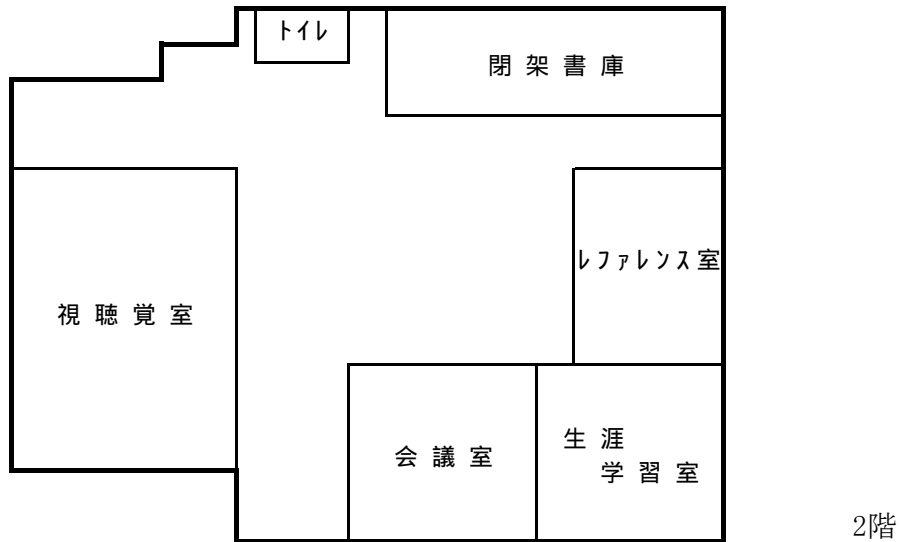
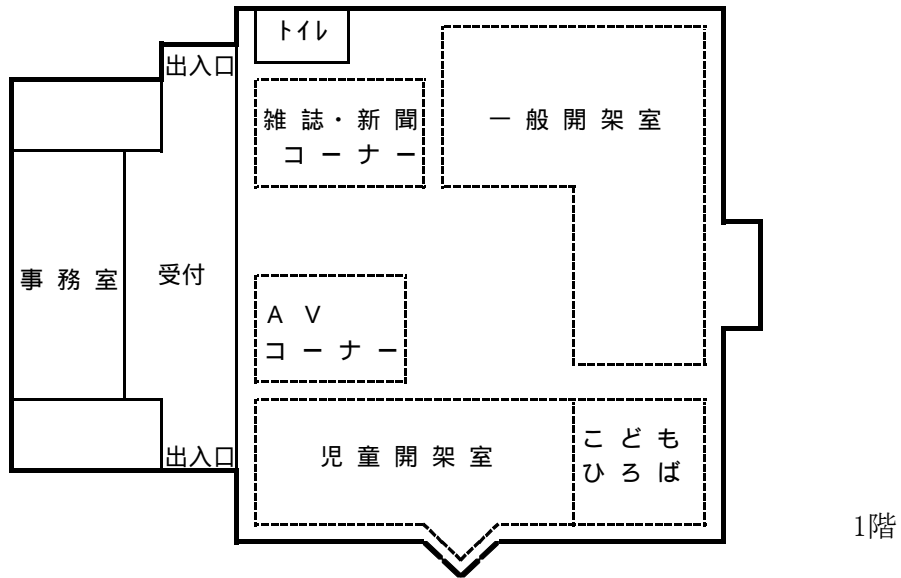

⑥子ども文化広場図書館

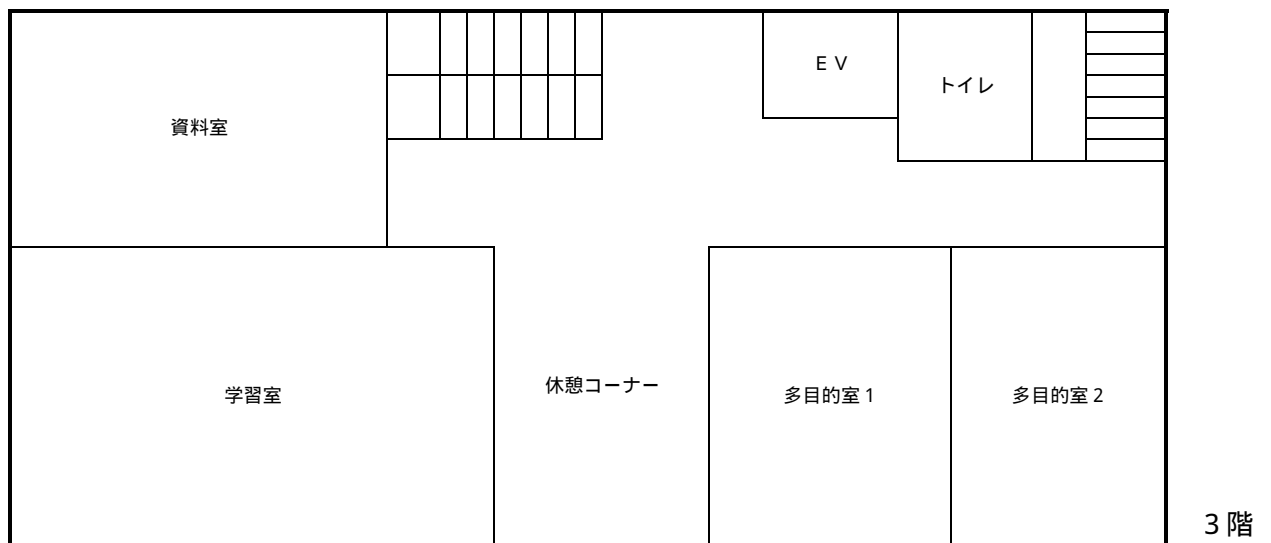
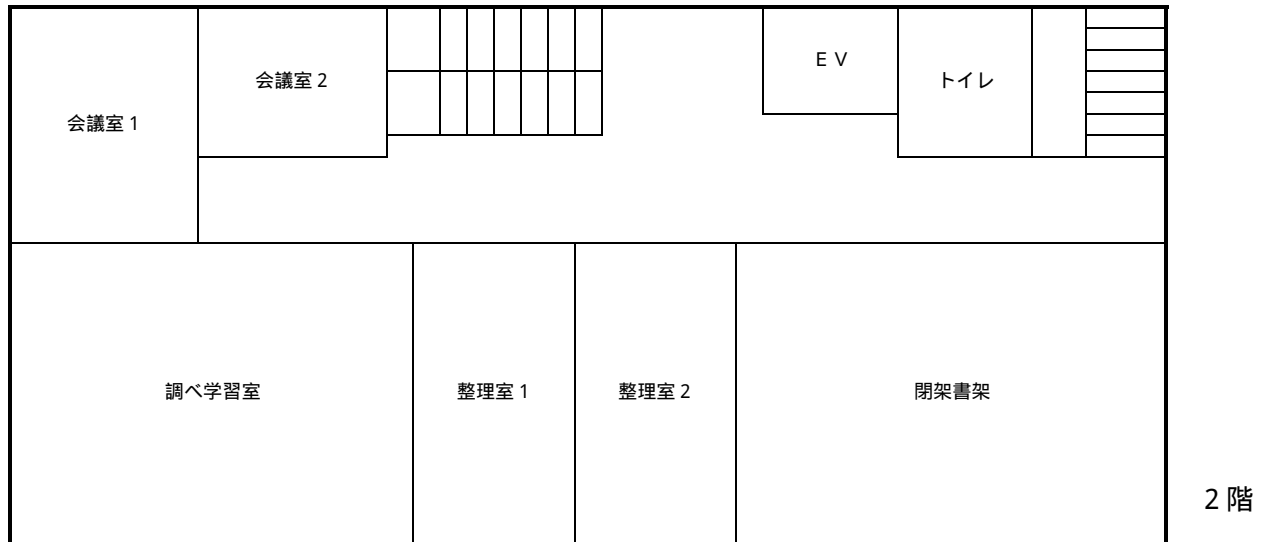
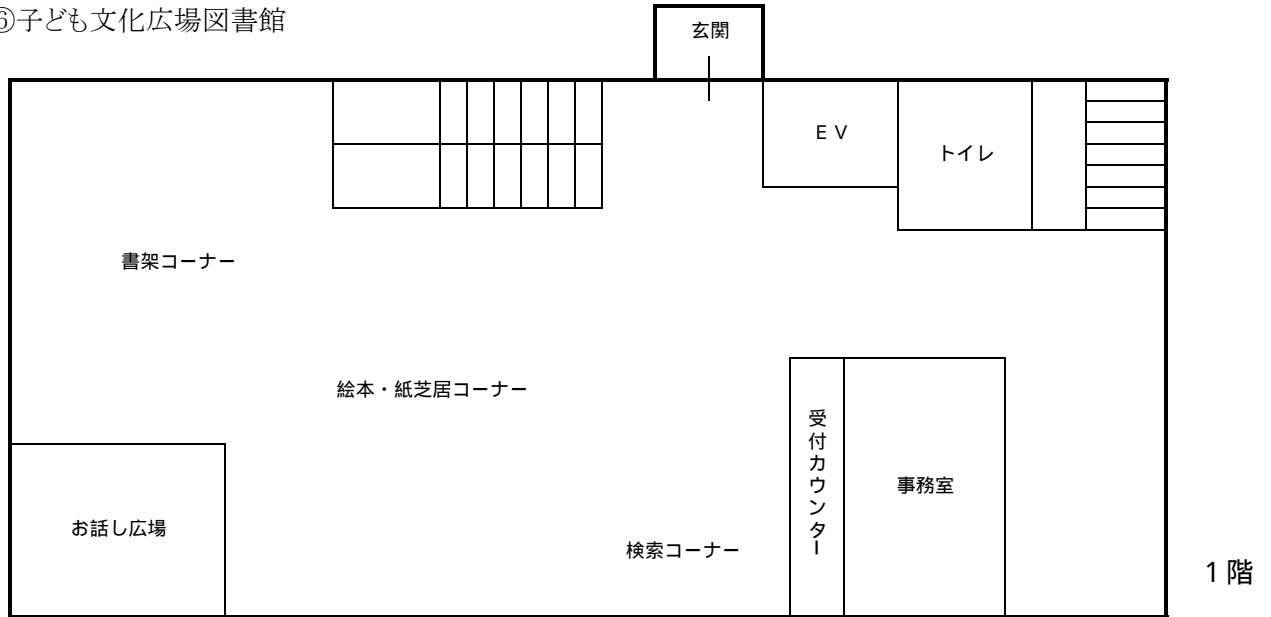

2. 図書館の概要

(1) 図書館の組織

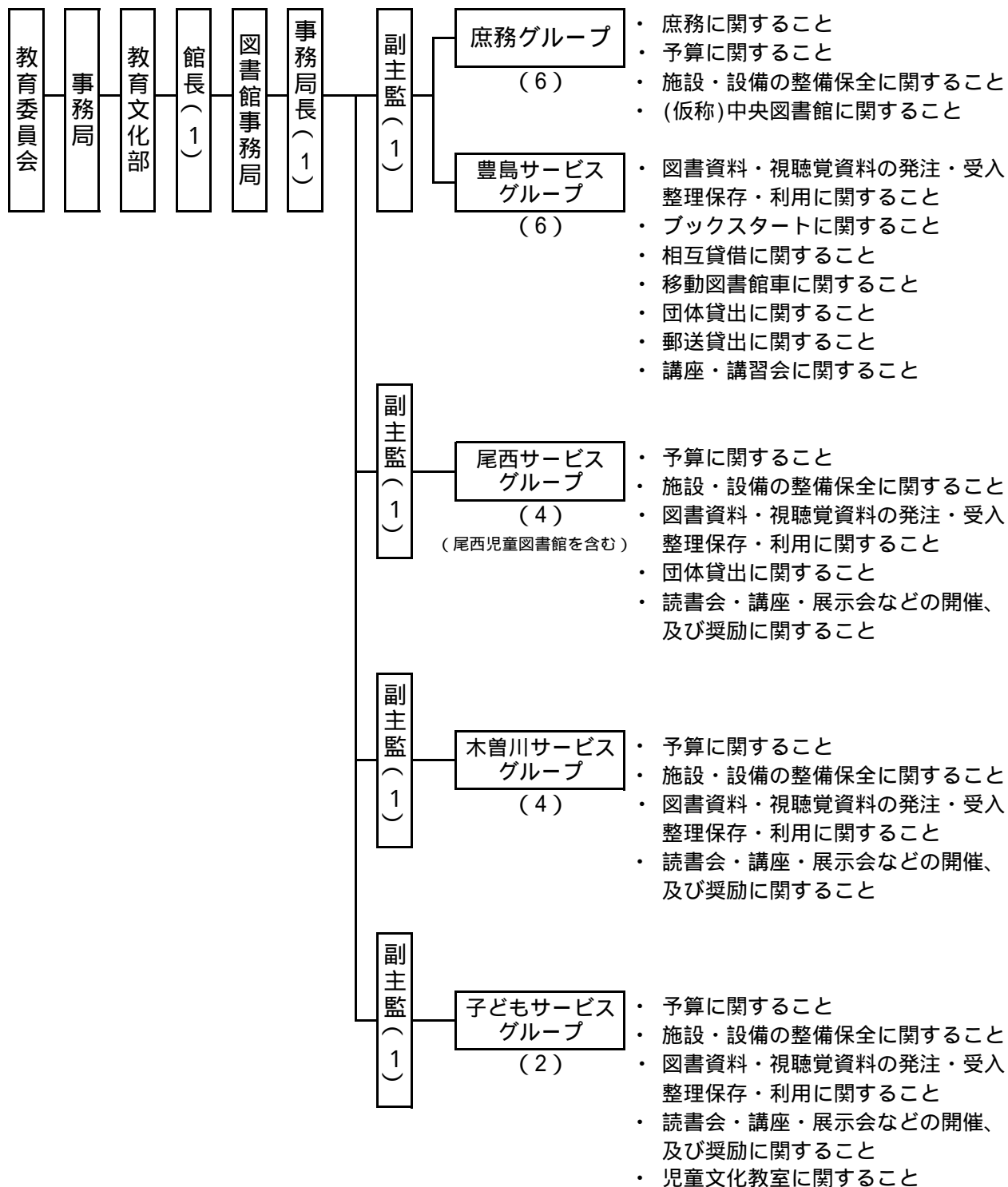

(2) 一宮市立図書館協議会

定数	10名 (学校教育関係者 1名、社会教育関係者 3名、家庭教育の向上に資する活動を行う者 3名、学識経験者 3名)
任期	2年 (平成21年6月1日 ~ 平成23年5月31日)
委員構成	会長 1名、副会長 1名、委員 8名
平成22年度	第1回 平成22年 6月17日(木)開催
	第2回 平成22年 8月19日(木)開催
	第3回 平成22年11月18日(木)開催
	第4回 平成23年 2月17日(木)開催

(3) 図書館費

平成22年度当初予算額

単位：円

内 訳	豊 島	尾 西	木 曽 川	子 文	合 計
職 員 人 件 費	4 館 合 計 額				225,958,000
報 酬	284,000	0	0	0	284,000
共 済 費	914,000	1,786,000	122,000	144,000	2,966,000
賃 金	27,448,000	23,800,000	13,018,000	12,962,000	77,228,000
報 償 費	658,000	35,000	20,000	2,177,000	2,890,000
旅 費	192,000	29,000	29,000	109,000	359,000
需 用 費	52,499,000	9,676,000	13,095,000	5,402,000	80,672,000
(うち 新聞雑誌購入費)	(3,510,000)	(2,789,000)	(2,355,000)	(385,000)	(9,039,000)
役 務 費	5,474,000	251,000	793,000	541,000	7,059,000
委 託 料	46,044,000	4,274,000	11,997,000	7,791,000	70,106,000
使用料及び賃借料	9,497,000	552,000	542,000	1,015,000	11,606,000
工 事 請 負 費	0	0	0	0	0
備 品 購 入 費	43,730,000	18,038,000	15,096,000	8,940,000	85,804,000
(うち 図書購入費)	(39,343,000)	(15,650,000)	(13,500,000)	(7,280,000)	(75,773,000)
(うち AV購入費)	(3,040,000)	(2,230,000)	(1,500,000)	(1,660,000)	(8,430,000)
負担金補助及び交付金	76,000	23,000	23,000	23,000	145,000
小 計	186,816,000	58,464,000	54,735,000	39,104,000	339,119,000
合 計 (人件費含む)					565,077,000

平成21年度決算額

単位：円

内 訳	豊 島	尾 西	木 曽 川	子 文	合 計
職 員 人 件 費	4 館 合 計 額				221,257,350
報 酬	255,600	0	0	0	255,600
共 済 費	488,162	1,537,905	99,279	95,846	2,221,192
賃 金	25,017,270	22,289,302	13,022,560	12,457,315	72,786,447
報 償 費	899,500	35,000	20,000	1,933,600	2,888,100
旅 費	224,970	11,260	21,300	60,090	317,620
需 用 費	39,914,650	9,813,333	12,821,988	4,375,278	66,925,249
(うち 新聞雑誌購入費)	(3,492,108)	(2,980,118)	(2,293,770)	(351,755)	(9,117,751)
役 務 費	4,405,796	162,393	704,672	485,121	5,757,982
委 託 料	49,356,024	4,251,137	12,193,749	8,213,142	74,014,052
使用料及び賃借料	5,365,358	560,911	572,164	1,252,746	7,751,179
工 事 請 負 費	0	0	0	0	0
備 品 購 入 費	64,182,822	17,946,826	15,022,044	8,893,524	106,045,216
(うち 図書購入費)	(39,819,972)	(15,649,882)	(13,499,956)	(7,279,903)	(76,249,713)
(うち AV購入費)	(3,040,000)	(2,227,550)	(1,476,392)	(1,613,621)	(8,357,563)
負担金補助及び交付金	68,700	23,000	23,000	23,000	137,700
小 計	190,178,852	56,631,067	54,500,756	37,789,662	339,100,337
合 計 (人件費含む)					560,357,687

3. 蔵書統計

(1) 分類別蔵書点数

一般図書

単位：点

	豊島本館	豊島別館	尾西	木曽川	尾西児童	地域文化広場	子ども文化広場	合計
0 総記	16,218	417	5,368	2,239	111	137	499	24,989
1 哲学	16,246	986	4,661	4,051	148	167	115	26,374
2 歴史	27,877	2,611	14,330	9,626	408	546	239	55,637
3 社会科学	44,599	3,115	18,427	13,406	569	516	559	81,191
4 自然科学	15,066	2,377	8,405	7,505	506	821	198	34,878
5 技術	24,442	4,426	11,576	10,619	1,212	1,139	193	53,607
6 産業	9,057	1,109	4,746	3,802	254	224	78	19,270
7 芸術	28,280	3,039	12,434	9,805	447	746	373	55,124
8 言語	6,883	321	2,322	1,503	113	80	87	11,309
9 文学	40,855	3,761	21,493	12,204	404	881	422	80,020
F 日本文学	29,949	10,956	22,803	13,945	2,220	2,646	960	83,479
小計	259,472	33,118	126,565	88,705	6,392	7,903	3,723	525,878
【以下再掲】								
R 参考図書	2,801	22	5,875	1,186	35	75	127	10,121
E 洋書	1,549	1	7	119	0	1	0	1,677
S 繊維図書	4,440	0	1,097	0	0	0	0	5,537
B 文庫	10,290	250	10,544	0~9分類に含む	0	159	865	22,108
L 大活字	2,299	1,555	295	428	0	225	10	4,812
G 点字	1,439	0	535	92	0	0	0	2,066

郷土資料

単位：点

	豊島本館	豊島別館	尾西	木曽川	尾西児童	地域文化広場	子ども文化広場	合計
A 郷土資料	26,498	17	8,000	3,820	324	28	257	38,944

児童図書

単位：点

	豊島本館	豊島別館	尾西	木曽川	尾西児童	地域文化広場	子ども文化広場	合計
0 総記	20	387	1,366	430	241	85	1,090	3,619
1 哲学	48	381	356	328	73	43	710	1,939
2 歴史	28	2,254	2,820	1,602	574	206	3,795	11,279
3 社会科学	101	1,847	1,981	1,574	407	408	4,002	10,320
4 自然科学	44	3,546	4,146	3,118	1,404	839	6,214	19,311
5 技術	26	1,339	1,244	1,151	434	297	2,589	7,080
6 産業	9	703	754	641	265	146	1,610	4,128
7 芸術	30	2,226	2,172	1,400	882	381	4,291	11,382
8 言語	15	868	435	494	123	111	1,338	3,384
9 文学	929	13,078	18,742	12,250	6,974	3,230	25,273	80,476
E 絵本	7,064	11,344	15,139	11,393	4,964	2,555	25,268	77,727
C 紙芝居	-	1,855	1,041	761	595	609	5,171	10,032
小計	8,314	39,828	50,196	35,142	16,936	8,910	81,351	240,677
【以下再掲】								
R 参考図書	0	0	0	91	0	7	0	98
E 洋書	1,133	11	165	157	72	18	194	1,750
図書合計	294,284	72,963	184,761	127,667	23,652	16,841	85,331	805,499

雑誌

単位：点

	豊島本館	豊島別館	尾西	木曽川	尾西児童	地域文化広場	子ども文化広場	合計
雑誌	15,012	-	4,139	2,733	602	-	1,469	23,955

A V 資料

単位：点

	豊島本館	豊島別館	尾西	木曽川	尾西児童	地域文化広場	子ども文化広場	合計
カセットテープ	-	2,630	853	0	39	-	1	3,523
ビデオテープ	-	5,515	2,212	1,325	-	-	1,262	10,314
ビデオ(郷土)	-	749	0	436	-	-	5	1,190
コンパクトディスク	-	13,209	7,572	2,317	1,866	-	856	25,820
D V D	-	1,745	726	773	-	-	1,421	4,665
D V D(郷土)	-	79	7	37	-	-	26	149
レコード	-	-	230	-	-	-	-	230
16ミリフィルム	-	1,436	-	-	-	-	-	1,436
マイクロフィルム	996	-	-	-	-	-	-	996
CD-ROM	104	-	-	-	-	-	-	104
A V 合計	1,100	25,363	11,600	4,888	1,905	0	3,571	48,427

複製絵画

単位：点

	豊島本館	豊島別館	尾西	木曽川	尾西児童	地域文化広場	子ども文化広場	合計
複製絵画	-	-	-	27	-	-	-	27

● 総合計

単位：点

	豊島本館	豊島別館	尾西	木曽川	尾西児童	地域文化広場	子ども文化広場	合計
総合計	310,396	98,326	200,500	135,315	26,159	16,841	90,371	877,908

※(仮称)中央図書館用蔵書23,337冊は含まず

(2)資料別受入・除籍点数

単位：点

		豊島本館	豊島別館	尾西	木曾川	尾西児童	地域文化広場	子ども文化広場	合計
前年度末資料数	一般図書	247,702	29,849	130,051	83,088	7,159	7,646	3,380	508,875
	郷土資料	26,168	16	7,886	3,734	325	28	256	38,413
	児童図書	8,233	43,962	49,467	32,995	17,151	8,432	73,176	233,416
	雑誌	17,642	-	5,700	2,688	564	-	1,300	27,894
	AV資料	2,892	24,885	11,466	4,681	1,821	-	3,964	49,709
	複製絵画	-	-	-	27	-	-	-	27
	合計	302,637	98,712	204,570	127,213	27,020	16,106	82,076	858,334
購入	一般図書	11,094	3,315	6,462	6,284	760	917	570	29,402
	郷土資料	29	0	3	0	0	0	0	32
	児童図書	555	2,885	2,084	3,416	704	609	4,391	14,644
	(紙芝居)	-	62	39	54	41	13	114	323
	雑誌	3,272	-	1,780	1,959	276	-	331	7,618
	カセットテープ	-	0	0	0	0	-	0	0
	ビデオテープ	-	0	0	0	-	-	0	0
	コンパクトディスク	-	374	253	154	86	-	24	891
	DVD	-	198	138	85	-	-	178	599
	AVその他	0	6	0	-	-	-	-	6
	複製絵画	-	-	-	0	-	-	-	0
小計	14,950	6,778	10,720	11,898	1,826	1,526	5,494	53,192	
寄贈	一般図書	351	13	120	44	10	20	31	589
	郷土資料	320	2	107	82	0	2	11	524
	児童図書	9	2	59	19	17	0	92	198
	雑誌	16	-	6	15	0	-	4	41
	カセットテープ	-	0	0	0	0	-	0	0
	ビデオテープ	-	1	0	0	-	-	0	1
	コンパクトディスク	-	4	3	2	1	-	3	13
	DVD	-	34	22	15	-	-	15	86
	AVその他	0	1	0	-	-	-	-	1
	複製絵画	-	-	-	0	-	-	-	0
小計	696	57	317	177	28	22	156	1,453	
所蔵換え等	一般図書	1,870	174	181	23	1	201	4	2,454
	郷土資料	28	0	8	4	0	0	0	40
	児童図書	16	10	129	38	7	4	6,482	6,686
	雑誌	14	-	61	2	0	-	0	77
	カセットテープ	-	0	0	0	0	-	0	0
	ビデオテープ	-	0	0	0	-	-	0	0
	コンパクトディスク	-	4	5	2	0	-	3	14
	DVD	-	3	0	0	-	-	6	9
	AVその他	1	0	0	-	-	-	-	1
	複製絵画	-	-	-	0	-	-	-	0
小計	1,929	191	384	69	8	205	6,495	9,281	
受入計		17,575	7,026	11,421	12,144	1,862	1,753	12,145	63,926
除籍	一般図書	1,545	233	10,249	734	1,538	881	262	15,442
	郷土資料	47	1	4	0	1	2	10	65
	児童図書	499	7,031	1,543	1,326	943	135	2,790	14,267
	雑誌	5,932	-	3,408	1,931	238	-	166	11,675
	AV資料	1,793	147	287	51	3	-	622	2,903
	複製絵画	-	-	-	0	-	-	-	0
	除籍計	9,816	7,412	15,491	4,042	2,723	1,018	3,850	44,352
今年度末資料数	一般図書	259,472	33,118	126,565	88,705	6,392	7,903	3,723	525,878
	郷土資料	26,498	17	8,000	3,820	324	28	257	38,944
	児童図書	8,314	39,828	50,196	35,142	16,936	8,910	81,351	240,677
	雑誌	15,012	-	4,139	2,733	602	-	1,469	23,955
	AV資料	1,100	25,363	11,600	4,888	1,905	-	3,571	48,427
	複製絵画	-	-	-	27	-	-	-	27
	合計	310,396	98,326	200,500	135,315	26,159	16,841	90,371	877,908

※(仮称)中央図書館用購入分23,337冊は含まず

4. 貸出統計

地文：地域文化広場、子文：子ども文化広場図書館、B M：移動図書館、団体は学校支援事業貸出点数を含む

(1) 分類別貸出点数

一般図書

単位：点

	豊島	尾西	木曽川	尾西児童	地文	子文	B M	団体	相互貸借	合計
開館日数	278	277	278	279	294	283	156	-	-	-
総記	7,321	3,246	3,806	232	391	1,357	202	162	24	16,741
哲学	29,334	8,457	13,167	534	780	1,357	488	295	327	54,739
歴史	31,397	18,578	21,018	1,316	1,276	2,604	1,481	627	96	78,393
社会科学	42,500	21,986	25,662	1,163	1,540	5,239	1,621	964	264	100,939
自然科学	24,252	14,014	16,029	1,012	1,609	2,086	1,740	436	146	61,324
技術	60,480	39,776	50,381	4,806	4,447	6,306	7,357	666	164	174,383
産業	14,813	10,801	9,700	715	840	951	1,187	277	90	39,374
芸術	34,595	18,783	22,480	888	1,711	3,561	2,454	1,153	255	85,880
言語	11,163	3,406	2,812	135	290	684	196	260	209	19,155
文学	30,978	23,333	16,234	802	1,395	2,282	1,671	1,058	166	77,919
日本文学	130,713	77,681	68,614	6,561	13,492	9,897	9,820	1,571	411	318,760
小計	417,546	240,061	249,903	18,164	27,771	36,324	28,217	7,469	2,152	1,027,607
【以下再掲】										
洋書	3,746	65	192	8	17	67	16	19	185	4,315
繊維図書	470	94	11	0	0	0	0	5	3	583
文庫	57,963	14,853	1,883	209	1,748	4,719	1,380	374	298	83,427
大活字	4,547	433	1,229	1	265	58	1,339	33	2	7,907
点字	13	72	3	1	0	0	0	2	0	91

郷土資料

単位：点

	豊島	尾西	木曽川	尾西児童	地文	子文	B M	団体	相互貸借	合計
郷土資料	1,775	60	82	5	32	92	5	140	47	2,238

児童図書

単位：点

	豊島	尾西	木曽川	尾西児童	地文	子文	B M	団体	相互貸借	合計
総記	127	1,108	1,686	115	123	2,486	464	201	1	6,311
哲学	343	851	1,410	178	122	4,045	932	101	2	7,984
歴史	458	4,145	8,327	552	468	17,253	5,889	1,080	14	38,186
社会科学	520	2,008	2,804	134	299	4,864	1,163	1,130	4	12,926
自然科学	679	7,856	10,804	963	1,336	20,056	5,789	1,835	8	49,326
技術	266	2,873	4,304	370	573	10,011	2,240	738	4	21,379
産業	102	1,599	1,649	228	219	2,959	788	438	1	7,983
芸術	784	7,704	7,314	1,312	938	23,611	6,612	1,035	8	49,318
言語	200	1,073	2,248	145	163	4,246	1,711	333	3	10,122
文学	9,155	41,710	58,836	5,686	8,172	103,032	29,095	4,357	104	260,147
絵本	58,106	86,731	84,697	12,928	10,789	170,367	21,115	10,117	426	455,276
紙芝居	127	3,789	5,353	853	705	15,248	2,197	1,110	2	29,384
小計	70,867	161,447	189,432	23,464	23,907	378,178	77,995	22,475	577	948,342
【以下再掲】										
洋書	3,431	127	342	90	33	457	25	26	387	4,918
図書合計	490,188	401,568	439,417	41,633	51,710	414,594	106,217	30,084	2,776	1,978,187

雑誌

単位：点

	豊島	尾西	木曽川	尾西児童	地文	子文	B M	団体	相互貸借	合計
雑誌	44,960	16,604	26,598	1,759	125	7,582	84	30	10	97,752

A V 資料

単位：点

	豊島	尾西	木曽川	尾西児童	地文	子文	B M	団体	相互貸借	合計
カセット	2,839	887	-		-	24	-	1	-	3,751
C D	54,086	29,924	21,231	4,213	-	4,056	-	-	-	113,510
レコード	-	-	-	-	-	-	-	-	-	0
ビデオ	8,745	5,113	5,551	-	-	6,298	-		-	25,707
D V D	25,001	8,883	8,198	-	-	24,336	-	5	-	66,423
A V その他	62	-	-	-	-	-	-	51	-	113
A V 合計	90,733	44,807	34,980	4,213	0	34,714	0	57	0	209,504

複製絵画

単位：点

	豊島	尾西	木曽川	尾西児童	地文	子文	B M	団体	相互貸借	合計
複製絵画	-	-	24	-	-	-	-	-	-	24

総合計

単位：点

	豊島	尾西	木曽川	尾西児童	地文	子文	B M	団体	相互貸借	合計
開館日数	278	277	278	279	294	283	156	-	-	-
総合計	625,881	462,979	501,019	47,605	51,835	456,890	106,301	30,171	2,786	2,285,467

(2)月別貸出点数

単位：点

月	豊島本館	別館(AV)	尾西	木曾川	尾西児童	地文	子文	B M	団体	相互貸借	合計
4月	44,601	7,949	38,875	39,381	3,938	3,955	36,280	8,991	1,860	196	186,026
5月	48,316	9,308	40,741	42,797	4,344	4,142	38,799	10,112	3,870	250	202,679
6月	47,670	8,209	39,030	41,764	4,070	4,106	41,077	10,397	4,235	284	200,842
7月	48,203	7,910	47,463	49,963	4,962	5,581	49,144	8,771	1,899	268	224,164
8月	48,255	7,853	43,932	50,515	5,126	5,585	46,046	4,163	495	217	212,187
9月	44,167	7,550	39,711	41,113	4,089	3,980	35,231	8,995	3,236	312	188,384
10月	49,271	8,284	40,660	44,960	4,318	4,575	41,971	10,318	3,863	280	208,500
11月	43,236	7,335	35,500	40,396	3,725	4,868	37,625	10,452	3,655	225	187,017
12月	41,325	6,669	35,288	37,928	3,645	4,169	34,731	7,584	3,263	273	174,875
1月	42,143	6,789	36,038	39,683	3,338	3,944	33,292	9,342	2,620	278	177,467
2月	27,531	4,150	22,348	24,719	1,849	2,287	22,076	10,183	550	144	115,837
3月	50,488	8,669	43,393	47,800	4,201	4,643	40,618	6,993	625	59	207,489
合計	535,206	90,675	462,979	501,019	47,605	51,835	456,890	106,301	30,171	2,786	2,285,467

(3)曜日別貸出点数

単位：点

曜日	豊島本館	別館(AV)	尾西	木曾川	尾西児童	地文	子文	B M	団体	相互貸借	合計
日	122,021	20,823	106,686	129,265	11,143	13,104	114,879	0	1,000	156	519,077
月	10,141	1,752	9,016	10,736	935	1,071	9,160	0	452	15	43,278
火	75,526	13,083	56,636	63,251	5,468	6,313	51,007	16,207	1,625	190	289,306
水	81,297	13,625	62,000	65,171	6,777	7,432	57,040	29,680	10,419	2,231	335,672
木	53,001	9,296	70,867	60,311	5,597	6,938	42,073	33,228	5,049	33	286,393
金	79,277	12,981	47,135	41,219	4,631	6,168	52,492	25,670	9,923	27	279,523
土	113,943	19,115	110,639	131,066	13,054	10,809	130,239	1,516	1,703	134	532,218
合計	535,206	90,675	462,979	501,019	47,605	51,835	456,890	106,301	30,171	2,786	2,285,467

(4)月別貸出者数

単位：人

月	豊島本館	別館(AV)	尾西	木曽川	尾西児童	地文	子文	B M	団体	相互貸借	合計
4月	12,449	2,917	8,671	8,448	778	1,063	7,742	1,674	77	108	43,927
5月	13,415	3,335	9,031	9,230	861	1,166	8,184	2,113	113	96	47,544
6月	13,168	3,022	8,594	9,027	824	1,109	8,635	2,242	144	145	46,910
7月	13,572	2,896	10,601	10,774	1,059	1,530	10,460	1,703	84	137	52,816
8月	13,600	2,902	9,871	11,113	1,088	1,539	10,057	648	31	115	50,964
9月	12,371	2,761	8,721	8,963	837	1,134	7,473	2,028	108	133	44,529
10月	13,559	3,043	8,780	9,660	846	1,291	8,783	2,260	165	124	48,511
11月	11,973	2,660	7,783	8,537	740	1,283	7,843	2,210	157	129	43,315
12月	11,145	2,438	7,637	7,821	763	1,109	7,275	1,335	110	159	39,792
1月	11,752	2,439	7,778	8,168	662	1,056	6,988	1,941	100	178	41,062
2月	7,334	1,532	4,814	5,092	390	605	4,493	2,067	31	96	26,454
3月	14,973	3,106	9,385	9,837	851	1,265	8,176	1,180	51	40	48,864
合計	149,311	33,051	101,666	106,670	9,699	14,150	96,109	21,401	1,171	1,460	534,688

(5)曜日別貸出者数

単位：人

曜日	豊島本館	別館(AV)	尾西	木曽川	尾西児童	地文	子文	B M	団体	相互貸借	合計
日	32,682	7,392	22,647	26,142	2,155	3,633	23,290	0	91	94	118,126
月	3,055	655	1,960	2,307	190	278	1,960	0	11	10	10,426
火	21,684	4,921	12,821	14,484	1,189	1,731	11,177	4,317	105	105	72,534
水	23,034	5,043	14,037	14,704	1,431	2,061	12,284	5,237	343	1,118	79,292
木	15,353	3,404	16,157	13,533	1,224	1,955	9,263	4,893	172	21	65,975
金	22,624	4,839	10,807	9,413	1,013	1,743	11,793	6,722	361	16	69,331
土	30,879	6,797	23,237	26,087	2,497	2,749	26,342	232	88	96	119,004
合計	149,311	33,051	101,666	106,670	9,699	14,150	96,109	21,401	1,171	1,460	534,688

(6)年齢別貸出者数

単位：人

区分	豊島本館	別館(AV)	尾西	木曽川	尾西児童	地文	子文	B M	団体 単位:団体	相互貸借 単位:館	合計
一般	138,748	32,187	86,662	87,288	7,091	10,895	55,310	5,372	-	-	423,553
児童	10,563	864	15,004	19,382	2,608	3,255	40,799	16,029	-	-	108,504
合計	149,311	33,051	101,666	106,670	9,699	14,150	96,109	21,401	1,171	1,460	534,688

一般・・・16歳以上 児童・・・0～15歳

(7)館別団体貸出数

	豊島	尾西	木曽川	尾西児童	合計
貸出点数	22,805	5,552	928	886	30,171
貸出 団体数	572	341	126	132	1,171

(8)種類別予約点数

単位：点

月	一般図書	郷土資料	児童図書	雑誌	A V資料	合計
4 月	9,479	21	3,554	450	523	14,027
5 月	9,941	19	4,499	440	527	15,426
6 月	9,355	22	4,768	459	362	14,966
7 月	9,029	33	4,140	530	369	14,101
8 月	8,582	23	3,181	455	379	12,620
9 月	9,552	24	4,332	413	411	14,732
10 月	9,749	35	5,050	476	477	15,787
11 月	9,035	27	4,792	388	387	14,629
12 月	10,277	35	3,505	369	382	14,568
1 月	10,555	43	4,047	418	350	15,413
2 月	4,404	18	1,544	229	222	6,417
3 月	8,813	26	3,570	509	452	13,370
合計	108,771	326	46,982	5,136	4,841	166,056

(9)月別予約点数

単位：点

月	豊島本館	別館(AV)	尾西	木曾川	尾西児童	地文	子文	B M	団体	相互貸借	W E B	合計
4 月	2,193	175	1,116	923	178	282	1,094	91	1,919	237	5,819	14,027
5 月	2,072	228	1,001	993	158	349	1,001	120	2,881	254	6,369	15,426
6 月	2,000	179	984	945	137	280	1,092	152	3,283	267	5,647	14,966
7 月	2,211	150	1,378	1,199	214	395	1,317	142	966	259	5,870	14,101
8 月	2,181	190	1,078	1,084	158	351	1,261	121	27	255	5,914	12,620
9 月	1,969	188	1,103	992	171	324	928	147	3,035	279	5,596	14,732
10 月	2,120	233	1,009	1,003	136	368	1,002	136	3,036	319	6,425	15,787
11 月	1,884	160	863	907	125	323	849	109	3,145	235	6,029	14,629
12 月	1,855	161	951	965	143	287	769	135	3,315	239	5,748	14,568
1 月	2,028	161	984	896	148	309	831	153	3,361	280	6,262	15,413
2 月	1,145	85	539	548	77	129	572	111	169	121	2,921	6,417
3 月	2,246	176	1,099	1,231	179	338	1,005	127	10	46	6,913	13,370
合 計	23,904	2,086	12,105	11,686	1,824	3,735	11,721	1,544	25,147	2,791	69,513	166,056

(10)曜日別予約点数

単位：点

曜日	豊島本館	別館(AV)	尾西	木曾川	尾西児童	地文	子文	B M	団体	相互貸借	W E B	合計
日	5,002	446	2,622	2,908	366	984	2,617	169	3,534	401	10,469	29,518
月	484	42	255	267	53	62	297	28	5,969	138	10,206	17,801
火	3,618	346	1,529	1,636	211	484	1,591	137	3,423	454	10,113	23,542
水	3,882	309	1,703	1,637	231	466	1,657	292	4,467	473	9,859	24,976
木	2,547	216	1,950	1,525	231	494	1,173	324	3,604	465	9,849	22,378
金	3,544	311	1,184	1,074	256	503	1,596	351	2,967	450	9,506	21,742
土	4,827	416	2,862	2,639	476	742	2,790	243	1,183	410	9,511	26,099
合 計	23,904	2,086	12,105	11,686	1,824	3,735	11,721	1,544	25,147	2,791	69,513	166,056

(11)移動図書館貸出点数・貸出者数

ステーション名	貸 出 点 数			貸出者数	
	一般図書	児童図書	雑誌		
朝日西小学校	269	3,188	3	3,460	157
開明小学校	293	5,672	3	5,968	202
木曽川東小学校	342	7,692	0	8,034	235
島村若栗神社	595	112	1	708	156
奥町出張所	454	235	2	691	97
馬寄石刀神社	605	545	0	1,150	199
於保共同出荷場	484	713	0	1,197	123
光明寺愛宕神社	520	796	5	1,321	188
尾関平山住宅	457	61	3	521	106
大和豊島台ちびっこ広場	1,055	820	2	1,877	240
赤見小学校	847	5,559	0	6,406	2,557
千秋東小学校	1,820	7,274	0	9,094	2,851
西海戸公民館	1,181	1,135	2	2,318	487
大和西小学校	651	8,743	1	9,395	326
丹陽南小学校	1,502	8,023	4	9,529	2,869
大野公民館	551	207	3	761	131
平島公民館	746	325	0	1,071	179
千秋南小学校	948	4,282	2	5,232	1,512
萩原町出張所	775	220	0	995	212
本神戸酒見神社	208	247	0	455	95
奥町前並二公民館	357	448	0	805	163
宮後野見神社	711	377	0	1,088	176
馬引公民館	660	823	24	1,507	256
中島小学校	1,666	8,212	1	9,879	2,815
西御堂津島神社	499	197	0	696	113
佐千原坂手神社	484	81	5	570	123
浮野八幡社	435	424	0	859	159
北方青衾社	475	13	2	490	128
西小島公民館	373	109	1	483	105
今伊勢西小学校	725	4,953	0	5,678	1,709
東浅井浅井神社	1,205	185	3	1,393	220
千秋町出張所	1,570	558	1	2,129	309
丹陽小学校	452	2,207	5	2,664	842
丹羽公民館	727	426	2	1,155	264
樫の木文化資料館	562	842	3	1,407	216
北方中屋敷公民館	308	139	3	450	78
葉栗出張所	1,158	641	0	1,799	318
浅野公園	1,094	464	2	1,560	254
多加木記念館公民館	458	1,047	1	1,506	231
合 計	28,222	77,995	84	106,301	21,401

各ステーションを毎月1回(年12回)巡回

(12)貸出ベスト

一般図書

順位	タイトル	人名	出版社	回数
1	告白	湊 かなえ	双葉社	357
2	新参者	東野 圭吾	講談社	349
3	流星の絆	東野 圭吾	講談社	334
4	1Q84 BOOK 1	村上 春樹	新潮社	286
5	聖女の救済	東野 圭吾	文藝春秋	273
6	夜明けの街で	東野 圭吾	角川書店	271
7	パラドックス13	東野 圭吾	毎日新聞社	250
8	ガリレオの苦悩	東野 圭吾	文藝春秋	236
9	楽園 上	宮部 みゆき	文藝春秋	235
10	カッコウの卵は誰のもの	東野 圭吾	光文社	231

児童図書

順位	タイトル	人名	出版社	回数
1	かいけつゾロリのテレビゲームききいっぱつ	原 ゆたか	ポプラ社	498
2	かいけつゾロリぜったいぜつめい	原 ゆたか	ポプラ社	484
3	かいけつゾロリのママだーいすき	原 ゆたか	ポプラ社	481
4	かいけつゾロリとなぞのひこうき	原 ゆたか	ポプラ社	474
5	かいけつゾロリのきょうふのサッカー	原 ゆたか	ポプラ社	469
6	かいけつゾロリのドラゴンたいじ	原 ゆたか	ポプラ社	467
7	かいけつゾロリのおばけ大さくせん	原 ゆたか	ポプラ社	466
8	かいけつゾロリあついぜ！ラーメンたいけつ	原 ゆたか	ポプラ社	465
9	かいけつゾロリちきゅうさいごの日	原 ゆたか	ポプラ社	458
10	かいけつゾロリの大どろぼう	原 ゆたか	ポプラ社	450

雑誌

順位	タイトル	出版社	回数
1	すてきな奥さん 10-04 240号	主婦と生活社	87
2	すてきな奥さん 10-03 239号	主婦と生活社	83
3	婦人公論 10-03-22 1294	中央公論新社	81
4	すてきな奥さん 10-05 241号	主婦と生活社	73
	レタスクラブ 10-03-25 693号	角川SSコミュニケーションズ	73
6	すてきな奥さん 09-12 236号	主婦と生活社	71
	すてきな奥さん 09-11 235号	主婦と生活社	71
	婦人公論 10-04-22 1296	中央公論新社	71
9	すてきな奥さん 10-02 238号	主婦と生活社	70
	すてきな奥さん 10-06 242号	主婦と生活社	70
	婦人公論 10-02-22 1292	中央公論新社	70
	レタスクラブ 10-03-10 692号	角川SSコミュニケーションズ	70

視聴覚資料

順位	タイトル	人名	発売元	回数
1	ナルニア国物語 第2章(DVD)	ANDREW ADAMSON / 監督	ウォルトディズニースタジオ ホームエンターテイメント	107
2	ゲド戦記(DVD)	宮崎 吾朗 / 監督	ブエナビスタ ホームエンターテイメント	104
3	スタジオジブリの歌(CD)	安田 成美 / [ほか]歌	徳間ジャパン コミュニケーションズ	102
	ハリー・ポッターと謎のプリンス(DVD)	デイビッド・イエーツ / 監督	ワーナー・ホーム・ビデオ	102
5	WALL・Eウォーリー(DVD)		ウォルトディズニースタジオ ホームエンターテイメント	101
6	ヴォーカリスト3(CD)	徳永 英明 / 歌	ユニバーサルミュージック	100
7	崖の上のポニョ(DVD)	宮崎 駿 / 監督	ウォルトディズニースタジオ ホームエンターテイメント	99
8	ナルニア国物語 第1章(DVD)	ANDREW ADAMSON / 監督	ブエナビスタ ホームエンターテイメント	93
9	つみきのいえ(DVD)	加藤 久仁生 / 監督	ロボット	92
10	あっ、ども。おひさしぶりです。(CD)	G R e e e e N / 歌	ユニバーサルミュージック	91
	レミオ ベスト(CD)	レミオロメン / 演奏	OORONG RECORD S	91

(13) 予約ベスト

一般図書

順位	タイトル	人名	出版社	回数
1	もし高校野球の女子マネージャーが ドラッカーの「マネジメント」を読んだら	岩崎 夏海	ダイヤモンド社	364
2	1 Q 8 4 BOOK 3	村上 春樹	新潮社	363
3	K A G E R O U	齋藤 智裕	ポプラ社	311
	プラチナデータ	東野 圭吾	幻冬舎	311
5	告白	湊 かなえ	双葉社	282
6	1 Q 8 4 BOOK 1	村上 春樹	新潮社	270
7	小暮写真館	宮部 みゆき	講談社	250
8	夜行観覧車	湊 かなえ	双葉社	244
9	神様のカルテ	夏川 草介	小学館	215
10	1 Q 8 4 BOOK 2	村上 春樹	新潮社	209
	謎解きはディナーのあとで	東川 篤哉	小学館	209

児童図書

順位	タイトル	人名	出版社	回数
1	いじわるなないしょオバケ	ティエリー・ロブレヒト	文溪堂	119
2	むねとんとん	さえぐさ ひろこ	小峰書店	98
3	ミリーのすてきなぼうし	きたむら さとし	B L 出版	96
4	ハリー・ポッターと死の秘宝 上	J . K . ローリング	静山社	93
5	もぐらバス	佐藤 雅彦	偕成社	81
6	こぶとりたろう	たかどの ほうこ	童心社	76
7	ハリー・ポッターと死の秘宝 下	J . K . ローリング	静山社	75
8	とっておきの詩	村上 しいこ	PHP 研究所	69
9	かいけつゾロリのだ・だ・だ・だいぼうけん! 前編	原 ゆたか	ポプラ社	67
10	獣の奏者 外伝	上橋 菜穂子	講談社	66

雑誌

順位	タイトル	出版社	回数
1	すてきな奥さん 10-07 243号	主婦と生活社	21
	すてきな奥さん 10-09 245号	主婦と生活社	21
3	ESSE 10-10 357号	フジテレビジョン	20
4	ESSE 10-09 356号	フジテレビジョン	19
	すてきな奥さん 10-10 246号	主婦と生活社	19
6	すてきな奥さん 10-08 244号	主婦と生活社	18
	すてきな奥さん 11-01 249号	主婦と生活社	18
8	ESSE 10-11 358号	フジテレビジョン	17
	すてきな奥さん 10-06 242号	主婦と生活社	17
10	すてきな奥さん 11-02 250号	主婦と生活社	16
	すてきな奥さん 10-05 241号	主婦と生活社	16
	すてきな奥さん 10-11 247号	主婦と生活社	16

視聴覚資料

順位	タイトル	人名	発売元	回数
1	ハジマリノウタ (CD)	いきものがかり / 演奏	Epic Records	62
2	Love Songs (CD)	坂本 冬美 / 歌	EMIミュージック・ジャパン	47
3	5×10 (CD)	嵐 / 歌	ジェイ・ストーム	43
4	ハリー・ポッターと謎のプリンス (DVD)	デイビッド・イエーツ / 監督	ワーナー・ホーム・ビデオ	39
5	いままでのA面、B面ですと!?(CD)	GR ee ee N / 歌	ユニバーサルミュージック	36
6	アバター (DVD)	ジェームズ・キャメロン / 監督	20世紀フォックス ホームエンターテイメント	32
7	カールじいさんの空飛ぶ家 (DVD)	PETE DOCTER / 監督	ウォルトディズニースタジオ ホームエンターテイメント	31
	僕の見ている風景 (CD)	ARASHI / 歌	ジェイ・ストーム	31
9	いきものばかり (CD)	いきものがかり / 演奏	Epic Records	28
10	愛すべき未来へ (CD)	EXILE / 歌	エイベックス・マーケティング	27

(14) 学校支援事業貸出点数

単位：点

月	豊島		尾西		合計
	小学校	中学校	小学校	中学校	
5月	1,709	620	193	75	2,597
6月	2,016	581	318	166	3,081
7月	1,385	438	236	62	2,121
9月	1,583	547	325	111	2,566
10月	1,513	422	222	56	2,213
11月	1,553	503	301	46	2,403
12月	1,487	494	277	57	2,315
1月	1,237	410	259	64	1,970
2月	0	0	0	0	0
合計	12,483	4,015	2,131	637	19,266

(15) 郵送貸出利用状況

単位：件 単位：点

区分	件数	点数	身体障害者等級 3級以上 視覚障害者等級 6級以上 登録者 身体障害者 10名 視覚障害者 5名
一般図書	17	43	
児童図書	0	0	
雑誌	0	0	
A V 資料	27	67	
点字図書	0	0	
計	44	110	

点字図書は相互貸借分を含む

(16) 16ミリフィルム・映写機貸出件数

単位：件 単位：点 単位：人

	貸出件数	貸出点数	観客員数
16ミリフィルム等	313	860	21,424
映写機等		210	
計	313	1,070	21,424

(参考) 視聴覚機器保有状況

単位：点

種類	数量				
	豊島別館	尾西	木曾川	尾西児童	子文
貸出用	16ミリ映写機	12			
	スライド	3			
	液晶ビデオプロジェクター	1			
	映写幕	10			
	巻戻器	10			
	リール	12			
試視聴用	DVD・ビデオデッキ	4	3	6	3
	CD・カセットデッキ		2		1
	CDデッキ	1		4	
	カセットデッキ	1			

(17) 広域貸出利用状況

自治体名		豊島本館	別館 (AV)	尾西	木曽川	尾西児童	地文	子文	BM	計
貸出点数	稲 沢 市	6,781	2,612	2,307	659	1,396	356	602	145	14,858
	江 南 市	2,838	931	261	1,073	0	2,497	1,759	72	9,431
	岩 倉 市	921	373	204	57	0	98	218	71	1,942
	北 名 古 屋 市	348	30	14	6	0	13	26	2	439
	清 須 市	380	97	43	116	0	0	16	20	672
	羽 島 市	346	165	2,186	2,447	87	5	28	0	5,264
	各 務 原 市	834	131	91	187	0	1	26	0	1,270
	笠 松 町	45	81	323	1,422	7	0	3	0	1,881
	岐 南 町	196	11	103	201	0	0	0	0	511
	そ の 他	4,979	1,711	1,300	1,258	96	36	285	165	9,830
	計	17,668	6,142	6,832	7,426	1,586	3,006	2,963	475	46,098
貸出者数	稲 沢 市	1,738	709	599	284	221	47	200	22	3,820
	江 南 市	695	261	87	228	0	669	477	11	2,428
	岩 倉 市	270	132	48	18	0	32	33	16	549
	北 名 古 屋 市	58	13	4	2	0	5	8	1	91
	清 須 市	132	22	24	18	0	0	3	2	201
	羽 島 市	122	45	638	547	18	2	6	0	1,378
	各 務 原 市	337	42	36	41	0	1	6	0	463
	笠 松 町	13	17	109	431	4	0	1	0	575
	岐 南 町	28	4	35	65	0	0	0	0	132
	そ の 他	799	429	411	256	23	7	44	34	2,003
	計	4,192	1,674	1,991	1,890	266	763	778	86	11,640
新規登録者数	稲 沢 市	58	7	32	9	4	0	8	0	118
	江 南 市	42	11	8	10	0	34	19	0	124
	岩 倉 市	14	1	3	0	0	1	2	0	21
	北 名 古 屋 市	3	0	0	0	0	2	0	0	5
	清 須 市	10	2	2	4	0	0	0	0	18
	羽 島 市	10	0	25	17	1	0	0	0	53
	各 務 原 市	8	1	2	4	0	1	0	0	16
	笠 松 町	4	0	1	13	0	0	0	0	18
	岐 南 町	0	1	1	3	0	0	0	0	5
	そ の 他	44	3	10	7	1	2	3	0	70
	計	193	26	84	67	6	40	32	0	448

(18)相互貸借状況

単位：点

図書館名		借受	貸出
愛知県図書館		352	123
名古屋市図書館		116	444
尾張部公共図書館	愛西市図書館	7	15
	稲沢市図書館	43	27
	犬山市立図書館	8	19
	岩倉市図書館	5	33
	大府市中央図書館	25	64
	尾張旭市立図書館	12	92
	春日井市図書館	64	68
	北名古屋市図書館	13	77
	江南市立図書館	1	34
	小牧市立図書館	39	205
	瀬戸市立図書館	22	36
	知多市立中央図書館	4	36
	津島市立図書館	24	60
	東海市立中央図書館	18	188
	常滑市立図書館	6	23
	豊明市立図書館	8	35
	日進市立図書館	17	24
	半田市立図書館	6	70
	弥富市立図書館	1	2
	阿久比町立図書館	5	17
	大口町立図書館	3	27
	蟹江町図書館		7
	武豊町立図書館	5	74
	東郷町立図書館		12
	飛鳥村図書館		2
	長久手町中央図書館	1	52
	東浦町中央図書館	1	4
	扶桑町図書館	7	48
	美浜町図書館		14
	あま市立図書館	7	93
	清須市立図書館		47
	豊山町社会教育センター		1
三河部公共図書館	安城市中央図書館	9	21
	岡崎市立中央図書館	17	51
	蒲郡市立図書館	2	10
	刈谷市中央図書館	5	15
	新城図書館		5
	高浜市立図書館	4	62
	田原市中央図書館	12	27
	知立市図書館		47
	豊川市中央図書館	6	51
	豊田市中央図書館	79	2
	豊橋市中央図書館	22	23
	西尾市立図書館	5	19
	碧南市民図書館	6	6
	一色学びの館		19
	吉良町立図書館	1	2
	幸田町立図書館	2	1
	みよし市立中央図書館	3	
愛知県公共図書館計		993	2,434
県外公共図書館	岐阜県図書館	11	10
	岐阜市立図書館		11
	羽島市立図書館		8
	各務原市立中央図書館		3
	山県市図書館		1
	瑞穂市図書館		6
	[本巣市]しんせいほんの森		1
	岐南町図書館		1
	大垣市立図書館	3	3
	養老町図書館		1
	美濃市図書館		1

単位：点

図書館名		借受	貸出		
県外公共図書館	美濃加茂市中央図書館		4		
	可児市立図書館	1	3		
	御嵩町図書館		3		
	多治見市図書館		10		
	中津川市立蛭川済美図書館		1		
	瑞穂市民図書館		4		
	恵那市図書館		1		
	高山市図書館		1		
	飛騨市図書館		5		
	岐阜県公共図書館計		15	78	
	三重県公共図書館	三重県立図書館	5	31	
		津市図書館	1	11	
		桑名市立中央図書館	2	25	
		四日市市立図書館		16	
		鈴鹿市立図書館		2	
		亀山市立図書館		2	
		東員町立図書館		1	
		松阪市図書館		5	
		多気町立多気図書館		1	
		大台町立図書館		1	
		伊勢市立伊勢図書館		19	
		伊賀立上野図書館		1	
		名張市立図書館		6	
		尾鷲市立図書館		1	
		菰野町図書館		3	
		三重県公共図書館計		8	125
		富山県公共図書館	富山県立図書館	6	
			富山市立図書館	2	5
			小矢部市民図書館		3
			射水市中央図書館	1	1
	高岡市立図書館			4	
	砺波市立砺波図書館		1	2	
	滑川市立図書館		1		
	南砺市立図書館			2	
	富山県公共図書館計		11	17	
	石川県公共図書館		石川県立図書館	6	10
			加賀市立図書館		8
			金沢市立図書館	3	3
			かほく市立宇ノ気図書館		8
			小松市立図書館	1	2
			七尾市立中央図書館		7
			能美市立図書館		6
			白山市立図書館		6
輪島市立図書館			1		
内灘町立図書館			3		
宝達志水町立図書館		1			
石川県公共図書館計		10	55		
その他公共図書館		26	43		
国立国会図書館		9			
名古屋大学附属図書館		2	2		
豊橋技術科学大学附属図書館			1		
南山大学名古屋図書館			20		
東海学園大学図書館			1		
同朋学園大学部附属図書館		3			
愛知大学豊橋図書館		1			
岐阜大学図書館			6		
三重大学附属図書館			4		
金沢大学附属図書館		1			
高野山大学図書館		1			
県外・大学図書館等計		87	352		
総合計		1,080	2,786		

5 . 利用統計

(1)登録者数

単位：人

地区名	～ 6 歳	7 ～ 12 歳	13 ～ 15 歳	16 ～ 18 歳	19 ～ 22 歳	23 ～ 29 歳	30 ～ 39 歳	40 ～ 49 歳	50 ～ 59 歳	60歳～	合計
宮西	101	797	379	316	436	356	591	540	294	480	4,290
貫船	121	960	432	378	452	314	558	447	261	374	4,297
神山	205	1,453	771	668	806	605	1,225	1,223	586	865	8,407
大志	55	316	125	122	171	226	368	288	179	386	2,236
向山	82	542	257	247	289	283	486	410	216	399	3,211
富士	84	557	270	296	383	249	374	336	176	337	3,062
葉栗	101	1,169	564	496	658	342	643	570	274	502	5,319
西成	193	2,315	1,156	989	1,286	857	1,247	1,027	547	1,133	10,750
丹陽	180	1,871	901	773	900	608	999	726	341	483	7,782
浅井	101	1,317	619	688	812	419	605	604	305	577	6,047
北方	47	660	324	325	382	253	394	384	247	427	3,443
大和	247	2,306	1,167	1,119	1,298	862	1,719	1,395	715	1,375	12,203
今伊勢	157	1,746	876	798	974	730	1,323	1,138	614	917	9,273
奥	112	998	459	416	526	273	638	618	269	498	4,807
萩原	88	1,084	592	607	849	417	552	505	321	543	5,558
千秋	94	1,177	562	548	668	290	521	423	199	450	4,932
起	20	205	120	75	44	79	140	153	107	220	1,163
開明	97	726	396	284	188	232	528	538	305	464	3,758
箆屋	28	178	67	44	38	60	117	130	68	93	823
上祖父江	9	129	46	43	17	32	69	63	44	83	535
北今	30	154	83	61	20	55	88	106	60	98	755
小信中島	70	554	241	208	117	186	362	311	199	435	2,683
三条	93	625	267	226	132	220	480	427	259	411	3,140
玉野	16	117	65	61	21	39	74	72	46	89	600
富田	15	146	81	69	35	67	89	115	59	112	788
西五城	23	221	128	98	46	51	132	161	65	107	1,032
西中野	4	23	8	7	5	3	11	11	7	6	85
西萩原	5	76	38	35	19	31	52	55	41	57	409
蓮池	11	60	25	23	13	30	28	37	20	38	285
東五城	41	357	205	155	101	148	267	239	133	282	1,928
東加賀野井	2	58	46	22	13	12	28	35	16	46	278
明地	15	215	120	90	42	64	121	147	81	163	1,058
祐久	4	72	52	41	16	23	53	62	35	91	449
内割田	8	77	44	22	21	22	74	68	41	51	428
門間	17	303	154	73	53	117	189	174	76	101	1,257
黒田	96	894	377	216	153	279	694	606	309	535	4,159
里小牧	44	320	175	85	71	129	264	201	109	174	1,572
外割田	28	195	91	62	44	88	179	137	70	160	1,054
玉ノ井	36	414	198	116	84	125	260	251	128	226	1,838
三ツ法寺	3	83	41	22	7	13	42	49	10	8	278
稲沢市	8	87	45	38	66	196	365	365	189	234	1,593
その他	21	42	13	42	79	209	395	362	277	242	1,682
合計	2,712	25,599	12,580	11,004	12,335	9,594	17,344	15,509	8,298	14,272	129,247

(2) 団体登録数

単位：団体

種 別	団 体 数
学校（団体貸出）	49
学校（移動図書館）	199
学校（学校支援）	61
児童館・校下児童クラブ	31
保育園・幼稚園	34
職域地域関係等	63
児童館・校下児童クラブ(移動図書館)	8
保育園・幼稚園（移動図書館）	1
合 計	446

(3) 開館日数

単位：日

	日 数
豊島	278
尾西	277
木曽川	278
尾西児童	279
地域文化広場	294
子ども文化広場	283
移動図書館	156

(4) 複写枚数

単位：枚

月	豊島	尾西	木曽川	尾西児童	子文	合計
4 月	4,133	1,164	583	3	13	5,896
5 月	4,195	1,757	628	39	32	6,651
6 月	3,870	1,018	664	11	36	5,599
7 月	3,765	1,377	663	10	21	5,836
8 月	3,509	1,784	807	26	47	6,173
9 月	3,409	1,220	529	6	11	5,175
10 月	4,167	978	472	4	47	5,668
11 月	3,689	1,966	470	10	160	6,295
12 月	3,296	1,135	445	5	51	4,932
1 月	3,768	1,253	500	4	90	5,615
2 月	2,064	621	189	1	20	2,895
3 月	4,174	1,418	551	10	64	6,217
合計	44,039	15,691	6,501	129	592	66,952

(5) 参考業務

単位：件

月	豊島	尾西	木曽川	尾西児童	子文	合計
4 月	204	64	13	5	59	345
5 月	163	57	9	10	66	305
6 月	104	36	15	19	76	250
7 月	134	83	32	25	157	431
8 月	116	81	48	17	225	487
9 月	90	89	20	8	66	273
10 月	114	63	26	13	60	276
11 月	89	73	15	15	69	261
12 月	114	51	10	11	70	256
1 月	112	63	15	7	67	264
2 月	92	29	8	6	64	199
3 月	96	64	19	9	57	245
合計	1,428	753	230	145	1,036	3,592

(6)館内DVD・ビデオテープ試視聴

単位：点

月	豊島別館	尾西	木曽川	子文	合計
4月	302	181	384	165	1,032
5月	337	175	460	166	1,138
6月	366	193	388	146	1,093
7月	363	258	616	276	1,513
8月	358	270	887	296	1,811
9月	324	211	479	142	1,156
10月	248	158	361	143	910
11月	247	124	263	107	741
12月	217	119	286	132	754
1月	238	153	329	125	845
2月	141	76	172	58	447
3月	274	181	408	112	975
合計	3,415	2,099	5,033	1,868	12,415

(7)館内CD・カセットテープ試聴

単位：点

月	豊島別館	尾西	木曽川	尾西児童	子文	合計
4月	34	26	18	8	2	88
5月	37	27	30	16	0	110
6月	35	10	27	16	3	91
7月	37	22	32	55	0	146
8月	44	39	51	83	1	218
9月	40	26	12	22	0	100
10月	42	19	21	17	9	108
11月	29	13	17	9	20	88
12月	18	15	15	9	0	57
1月	31	19	4	8	0	62
2月	12	18	3	7	0	40
3月	246	15	11	26	0	298
合計	605	249	241	276	35	1,406

(8)ブックスタートパック贈呈者数**(4ヵ月児健康診査)**

単位：人

月	豊島	尾西	木曽川	合計
4月	123	81	77	281
5月	105	96	68	269
6月	86	77	75	238
7月	130	107	70	307
8月	116	84	78	278
9月	126	83	75	284
10月	83	84	66	233
11月	138	139	72	349
12月	133	87	83	303
1月	132	75	67	274
2月	91	84	87	262
3月	127	112	72	311
合計	1,390	1,109	890	3,389

6. 逐次刊行物目録

(雑誌類) 豊...豊島、尾...尾西、木...木曾川、児...尾西児童、子...子ども文化広場

平成23年3月31日現在

保存年限例 1...1年、0.6...6ヶ月、永...永年保存 *...未登録資料

誌名	刊行形式	保存年限			
		豊	尾	木	児子
【あ】					
I/O	月	1			
愛犬の友	月		1		
AERA	週	1	1	1	1
アサヒカメラ	月	3	1	1	
アスキー・ドットPC	月			1	
アニメージュ	月		1	1	
アニメディア	月			1	1
あるじゃん	月			1	
an・an	週	1			
&home	季	3			
I'm home	隔月				1
【い】					
囲碁	月			1	
一枚の繪	月	3			
一個人	月		1	1	
ENGLISH JOURNAL	月	1		1	
【う】					
Vivi	月		1		
with	月	1	1	1	
VOGUE NIPPON	月	1			
潮	月	3			
美しいキモノ	季	1			
【え】					
栄養と料理	月	3	1	1	
eclat	月	1			
エコノミスト	週	1	1	1	
SFマガジン	月	1			
Egg	不定	5	永		
ESSE	月	1	1	1	
edu	月	3			
FQ JAPAN	季	3			
園芸ガイド	隔月	1		1	3
演劇界	月			1	
【お】					
おおきなポケット	月		3		3 永
OCEANS	月			1	
大相撲(休刊中)	月		3		
オートバイ	月			1	
オール讀物	月	3	1	1	
おしゃれ工房(休刊中)	月	3		1	
おそい・はやい・ひくい・たかい	季				5
おとなのいい旅(休刊中)	隔月	3			

誌名	刊行形式	保存年限			
		豊	尾	木	児子
おはよう奥さん	月			1	
おはよう21	月	3			
おひさま	隔月	3		1	3
OREILL	月			1	
オレンジページ	月2	1		1	1
オレンジページCooking	季	1			
音楽の友	月	3	1	1	
【か】					
CAR and DRIVER	月2	1			
CAR GRAPHIC	月	1		1	
Casa BRUTUS	月			1	
海外繊維技術文献集	隔月	永			
会社四季報	季	1	3	1	
会社四季報 未上場会社版	年2	3			
かがくのとも	月		3	1	3 永
岳人	月			1	
ガクマンプラス	隔月				1
加工技術	月	永			
かぞくのじかん	季	1			
活字倶楽部(10年冬号で中止)	季				3
家庭画報	月	1	1		
KATEIGAHO INTERNATIONAL EDITION	年2	3			
ガバナンス	月		3		
からだにいいこと	月			1	
【き】					
季刊銀花(休刊中)	季	5		1	
キネマ旬報	月2	1	1	1	
きものサロン	年2	1			
Can Cam	月	1		1	
郷土文化	不定	永			
きょうの健康	月	3		1	1
きょうの料理	月	3		1	1
きょうの料理ビギナーズ	月	1			
キルトジャパン	隔月	1			
きれいの魔法	月	3			
近代盆栽	月	3			
【く】					
COURRIER Japon	月	1			
暮しと健康	月	1	1	1	
暮らしの手帖	隔月	5	3	1	
クロワッサン	月2	1		1	
クロワッサンPremium	月	1		1	
群像	月	3			

誌名	刊行形式	保存年限			
		豊	尾	木	児子
【け】					
ケイコとマナブ 東海版	月			1	
芸術新潮	月	5	1	1	
螢雪時代	月	1			
芸大・美大をめざす人へ	年5	3			
月刊クーヨン	月				5
月刊国民生活	月	1	1		
月刊自家用車	月		1		
月刊社会教育	月	5			
月刊ジュニアエラ	月	3			3
月刊消費者	月			1	
月刊ハウジング	月		1	1	
月刊美術	月		1		
月刊ボザール	月	1			
月刊ポブラディア	月		3	1	3
GOETHE(ゲーテ)	月		1		
KELLY	月	1		1	
元気になる!きれいになる!からだの本	季	1			
現代の図書館	季	永			
【こ】					
子供の科学	月		3	1	3 3
こどもとしょかん	季				永
こどもの図書館	月				3
こどものとも	月	5	3	1	3 永
こどものとも 0.1.2.	月	5	3	1	3 永
こどものとも 年少版	月	5	3		永
こどものとも 年中向き	月	5		1	永
子どもの本棚	月		永		
こどもブティックCUCITO	季	1			
この本読んで!	季				永
Como	月		1		
ゴルフダイジェスト	月	1	1	1	
暮ワールド	月	3	1		
【さ】					
サイエンス	月	3			
saita	月			1	
THE 21	月		1		
サライ	隔週	3	1	1	
サンデー毎日	週	1	1	1	
【し】					
Z(休刊中)	隔月	3			
CD&DLでーた	月	1		1	
CDジャーナル	月				1
J R時刻表	月	1			
J J	月	1		1	
J T B時刻表	月	1	1	1	
The Economist	週	1			

「J R時刻表」尾西児童は1年毎に購入

誌名	刊行形式	保存年限			
		豊	尾	木	児子
史学雑誌	月	永			
時局	月	1	3*		
思想	月		5		
City - 1(休刊中)	隔月	5	永		
児童心理	月		1		
Journal of Textile Engineering	隔月	永			
週刊朝日	週	1	永	1	
週刊金曜日	週	1			
週刊サッカーマガジン	週	1	1	1	
週刊新潮	週	1	1	1	
週刊ダイヤモンド	週	1			
週刊東洋経済	週	1	1	1	
週刊文春	週	1			
週刊ベースボール	週	1	1	1	
受験新報	月	1			
出版ニュース	旬	5			
JUNON	月			1	
趣味の園芸	月	3	1	1	
趣味の園芸ビギナーズ	季	3			
趣味の園芸 やさいの時間	月	3			
ジュリスト	月2	5	5	1	
小学一年生	月	1			1
小学二年生	月	1			1
小学三年生	月	1			1
小学四年生	月	1			1
小学五年生(休刊中)	月	1			1
将棋世界	月	3	1	1	
小説現代	月	1		1	
小説新潮	月	1	1		
小説すばる	月			1	
史林	隔月	永			
新潮	月	3			
新潮45	月		1		
新聞ダイジェスト	月		永		
人民中国	月	1			
【す】					
SCREEN	月	1	1	1	
すてきな奥さん	月	1	1	1	1
素敵なカントリー	季	3			
すてきにハンドメイド	月	3	1	1	
stereo	月	3			
STORY	月	1	1		
すばる	月	3			
Sportiva(休刊中)	月			1	
SUMAI no SEKKEI(新しい住まいの設計)	月	3	1	1	
墨	隔月	5			
相撲 10年9号より	月	3	1		

誌名	刊行形式	保存年限			
		豊	尾	木	児子
[せ]					
税経通信	月	3			
正論	月	3			
世界	月	3	1	1	
ゼクシィ 東海版	月	1			
SEVENTEEN	月2				1
せんい(繊維機械学会誌)	月	永			
繊維科学	月	永			
繊維学会誌	月	永	永		
繊維・生活用品統計月報	月	永			
繊維製品消費科学	月	永			
染織春秋	不定	永			
[そ]					
装苑	月	1		1	
壮快	月	1	1	1	
ソフトテニス・マガジン	月	1			
[た]					
Tarzan	隔週			1	
大法輪	月	5			
TIME	週	1		1	
DIME	隔週	1			
Diamond Zai	月			1	
Taiwan Panorama	月	1			
ダ・ヴィンチ	月		1	1	
たくさんのふしぎ	月		3	1	3 永
旅	月	3	3	1	
旅の手帖	月	3	1	1	
たまごクラブ	月	1		1	
たまひよこっこクラブ	月		1	1	1
短歌	月			1	
短歌研究	月		3		
短歌現代	月	1			
多聴多読マガジン	隔月	5			
[ち]					
Cheek	月	1	1	1	
ちいさい・おおきい・よわい・つよい	季				5
ちいさなかがくのとも	月	3			永
地方公務員研究	季	5			
中央公論	月	3	3	1	
中部財界	月	3*		1	
チルチンびと	隔月	1*	3	1	
[て]					
T. Tennis (休刊中)	隔月	1			
DAYS JAPAN	月	1			
鉄道ジャーナル	月	1	1		
鉄道ファン	月	1		1	
テニスマガジン	月		1	1	
TVガイド 中部版	週		1		
天文ガイド	月	3		1	

誌名	刊行形式	保存年限			
		豊	尾	木	児子
[と]					
Tokai Walker	隔週	1	1	1	1
Domani	月			1	
東海じゃらん	月			1	
東海釣りガイド	月	1	1	1	
東海ファミリーウォーカー(休刊中)	月	1			
特選街	月	1	1	1	
図書館雑誌	月	永			
[な]					
なごみ	月	3			
ナンバー	隔週	1	1	1	1
[に]					
nicola	月	1			
日経WOMAN	月	1		1	
日経エンタテインメント!	月			1	
日経おとなのOFF	月	1			
日経TRENDY	月	1	1		
日経PC21	月		1		
日経PCビギナーズ	月	1			
日経ヘルス	月	1			
日経ヘルスプルミエ	月	1			
日経マネー	月	1	1		
日本古書通信	月	5			
日本児童文学	隔月	3	永		
日本歴史	月	永			
Newsweek	週	1	1		
ニューズウィーク日本版	週	1	1	1	
Newsがわかる	月				1
Newtype	月	1			
Newton	月	3	1	1	
[ね]					
猫生活	隔月		3		
[の]					
non・no	月	1	1	1	
[は]					
俳句	月		3	1	
俳句界	月	3			
俳壇	月		3		
high fashion(休刊中)	隔月		3		
花時間	月			1	
母の友	月			1	5
パピルス	隔月				3
VOLLEYBALL	月	1			
判例時報	旬	永			

誌名	刊行形式	保存年限			
		豊	尾	木	児子
【ひ】					
ぴあ 中部版(休刊中)	隔週	1	1		
PHPほんとうの時代Life+	月	3	1		
PCfan	月	1			
BE-PAL	月	1	1	1	
美術手帖	月			1	
BISES	隔月		3		
ピチレモン	月		1		
BIG tomorrow	月	1	1	1	
ひよこクラブ	月	1	1	1	1
【ふ】					
FEMALE	季		3		
FORTUNE	3週1	1			
婦人画報	月	1			
婦人公論	月2	1	1	1	
婦人之友	月	1	3	1	
プラス1リビング	隔月	3	3		
PRETTY STYLE	月	1			
BRUTUS	隔週			1	
プレジデント	隔週	1	1	1	
プレジデントFamily	月		1	1	1
Pre-mo	月	1			
文学	隔月	3			
文學界	月	3			
文化庁月報(休刊中)	月	1			
文藝	季	3			
文藝春秋	月	3	3	1	
文藝春秋Special	季	3			
【へ】					
別冊文藝春秋	隔月	3			
Baby-mo	月	1	1		
Pen	月2	1			
【ほ】					
ボイス	月	3			
法律時報	月	5	5		
星ナビ	月		1		
【み】					
ミステリマガジン	月	1			
ミセス	月	1		1	
ミセスのスタイルブック	年4	1	3		
【む】					
ムー	月		1		
無線と実験	月	3			
【め】					
MEN'S EX	月		1		
MEN'S CLUB	月	1		1	
MEN'S NON-NO	月	1	1	1	

誌名	刊行形式	保存年限			
		豊	尾	木	児子
【も】					
MORE	月	1		1	
MOE	月		3		
モダンリビング	隔月	3			
モノ・マガジン	月2	1			
【や】					
ヤマケイJOY(ワンダーフォーゲルに改題)	年6	5			
山と溪谷	月	5	1	1	
【ゆ】					
郵趣	月		1		
ゆうゆう	月		1	1	
ユリイカ	月	3			
【よ】					
幼稚園	月	1			1
yom yom	季	3			
【ら】					
LIVES	隔月			1	
ラブベリー	月	1			
【り】					
LEE	月	1		1	1
Reader's Digest	月	1			
RiKaTan 理科の探検	月			1	
【る】					
るるぶ	年	3			
【れ】					
歴史街道	月			永	
歴史読本	月	3	1	1	
レコード芸術	月		1		
レタスクラブ	月2	1	1	1	
レディブティック	月	1			
【わ】					
ワールドサッカーダイジェスト	隔週			1	
わかさ	月	1			
私の家づくり	年2	1			
私のカントリー	季	3			
Wan	隔月		3		
ワンダーフォーゲル	隔月	5			

各館登録タイトル数	
豊島図書館	224
尾西図書館	120
木曽川図書館	129
尾西児童図書館	20
子ども文化広場図書館	31
全館合計	317誌

(新聞類) 豊...豊島、尾...尾西、木...木曾川、児...尾西児童、子...子ども文化広場
保存年限例 1...1年、0.6...6ヶ月、0.3...3ヶ月、永...永年保存

紙名	保存年限				
	豊	尾	木	児	子
[購入分]					
朝日新聞(朝夕刊)	1	永	0.6	1	0.3
朝日新聞(地方版)	永		0.6		
朝日小学生新聞		1	0.6		3
朝日中学生ウィークリー		1	0.6	1	3
一宮タイムス(休刊中)	永	永	5		
岐阜新聞(朝刊)	1				
産経新聞	1		0.6		
週刊読書人	1	1			
スポーツニッポン			0.6		
スポーツ報知		1			
センイ・ジャナル(休刊中)		永			
繊維ニュース	永				
織研新聞	永				
中日新聞(朝夕刊)	1	1	0.6	1	0.3
中日新聞(尾張版)	永	永	0.6		
中日スポーツ	3	1	0.6		0.3
中部経済新聞	1	1	0.6		
日刊スポーツ	1		0.6		
日刊工業新聞	1	1			
日経流通新聞	1				
日経産業新聞	1				
日本経済新聞(朝夕刊)	1	1	0.6		
日本繊維新聞(休刊中)	永	永			
尾西タイムス		永			
毎日新聞(朝夕刊)	1	1	0.6		
毎日新聞(地方版)	永				
毎日小学生新聞		1		1	3
読売新聞(朝刊)	1	1	0.6		
読売新聞(地方版)	永				
International Herald Tribune(受入中止)	1				
The Japan times.	1	1	0.6		

子ども文化広場図書館の「朝日新聞」「中日新聞」は朝刊のみ

(官広報) 豊...豊島、尾...尾西、木...木曾川、児...尾西児童、子...子ども文化広場
保存年限例 1...1年、0.6...6ヶ月、永...永年保存

紙名	保存年限				
	豊	尾	木	児	子
官報	永	1	1		
官報号外	永	1	1		
官報号外・参議院会議録	永	1			
官報号外・衆議院会議録	永	1			
官報資料版(H19終刊)	永	1	1		

紙名	保存年限				
	豊	尾	木	児	子
[寄贈分]					
一宮せんいニュース	永				
高校生新聞	1				
公明新聞	1	1	0.6		
国土館大学新聞	1				
自由民主	1	1			
出版ダイジェスト	1	1			
昭和	1				
新婦人しんぶん	1				
しんぶん赤旗	1	1	0.6		
しんぶん赤旗 日曜版	1	1	0.6		
聖教新聞	1	1	0.6		
電気新聞	1				
同朋新聞		1			
なごやにしべついいん	1				
「No More!自動車盗難」新聞	1				
民団新聞	1				
THE DAILY YOMIURI(受入中止)		1			
[縮刷版]					
朝日新聞(東京版)	永		永		
中日新聞(市民版)	永	永	永		
中部経済新聞	永				
日本経済新聞	永				
[マイクロフィルム]					
新愛知新聞(M21.7-S17.8)	永				
中日新聞 市民版(S17.9-S46.12)	永				
中日新聞 尾張版(S25.1-S63.12)	永				
名古屋新聞(M39.11-S17.8)	永				

7. 図書館活動係数

平成23年3月31日現在

人口	386,132 人	資料購入費	92,655 千円
登録者数	129,247 人	図書購入費	76,250 千円
貸出者数	534,688 人	図書購入冊数	44,078 冊
貸出点数	2,285,467 点	開館日数	278 日
蔵書点数	877,908 点	職員数	86 人

項目	算出方法	係数
市民一人当り	$\frac{\text{蔵書点数}}{\text{人口}} \text{ (点)}$	2.3
	$\frac{\text{貸出点数}}{\text{人口}} \text{ (点)}$	5.9
	$\frac{\text{資料購入費}}{\text{人口}} \text{ (円)}$	240
登録率	$\frac{\text{登録者数}}{\text{人口}} \text{ (\%)}$	33.5
登録者一人当り	$\frac{\text{蔵書点数}}{\text{登録者}} \text{ (点)}$	6.8
	$\frac{\text{貸出点数}}{\text{登録者}} \text{ (点)}$	17.7
	$\frac{\text{資料購入費}}{\text{登録者}} \text{ (円)}$	717
蔵書回転率	$\frac{\text{貸出点数}}{\text{蔵書点数}} \text{ (回)}$	2.6
図書購入平均価格	$\frac{\text{図書購入費}}{\text{図書購入冊数}} \text{ (円)}$	1,730
職員一人当り	$\frac{\text{貸出点数}}{\text{職員数}} \text{ (点)}$	26,575
一日当り	$\frac{\text{貸出者数}}{\text{開館日数}} \text{ (人)}$	1,923
	$\frac{\text{貸出点数}}{\text{開館日数}} \text{ (点)}$	8,221

職員数内訳

正規職員 27 常勤臨時職員 10 臨時職員 49 (1,500時間換算)

8 . 図書館行事

(1)豊島図書館の行事

ロビー展示

平成22年4月～平成23年3月

開催期間	テーマ	展示者
4月 1日(木)～25日(日)	善さんの言葉	眞野 孝子
5月 1日(土)～25日(火)	ぼくとわたしのコスモス	谷口 年規 絵美子
6月 1日(火)～25日(金)	一宮の伝統	堀尾 一郎
7月 1日(木)～25日(日)	9条の会	柴田 伸治
8月 1日(日)～25日(水)	「尾張国一之宮 真清田神社」の写真展	佐藤 正晴
9月 1日(水)～25日(土)	軽自動車とオートバイのカタログ展	大森 英也
10月 1日(金)～24日(日)	中欧三都写真展	丹下 由光
11月 2日(火)～25日(木)	起業家応援フェア展	いちい信用金庫
12月 1日(水)～25日(土)	シャドーボックスの作品展	熊澤 耀子
1月 5日(水)～25日(火)	アスリートイラスト展	ミズタニ+マサノリ
2月 1日(火)～13日(日)	フレンドシップ国紹介～世界の宝箱～	一宮市国際交流協会
3月 1日(火)～25日(金)	写真展「不思議の島・マダガスカル」	棚橋 正博

講座

・ 図書修理ボランティア技術向上講座 - 和とじ製本実習 -

講師	製本工芸家 浅井 檀 氏
日程	9月16日(木)
受講料	無料
受講者	20人
内容	図書修理ボランティアのさらなる技術向上をめざすために開催。

・ 「16ミリ映写機の操作技術向上講座」

講師	映写技師 下和田 雅生 氏
日程	3月17日(木)
受講料	無料
受講者	一宮市AV技術者の会会員50人
内容	16ミリ映写機の構造と働きを学ぶ。

・「平家物語の世界を楽しむ」～物語と史実の間で～

講 師	金城学院大学名誉教授 中西 達治 氏
日 程	1月7日、21日、2月4日、3月4日、18日（毎回金曜日）
受 講 料	無料
受 講 者	延べ250人
内 容	平家物語の中から抜粋した原文の講読。平家物語の登場人物や時代背景、物語と史実の相違などを解説。

16ミリ映写機操作講習会

対 象	市内在住、在勤、在学の18歳以上の方
日 時	7月15日（木） 午前10時～午後4時
受 講 料	無料
受 講 者	41人（修了者41人）
内 容	16ミリ映写機の操作技術などの修得

除籍本のリサイクル

除籍になった図書などを市民の方々に、再度有効に利用してもらうことを目的に配布。

移管内訳	市役所市民課ロビー	80 冊
	リバーサイドフェスティバル	7,109 冊
	市内児童館・保育園など	3,061 冊
	市内中学校・小学校など	3,381 冊
	合 計	13,631 冊

平成22年度巡回映画学習会（一宮市AV技術者の会主催）

児童を対象に、夏休みや冬休みを利用して市内で巡回映画会を行う。

実施会場	実施回数	参加人員	実施会場	実施回数	参加人員
貴船	6	178	今伊勢	9	1,213
神山	21	859	奥	21	2,035
向山	6	119	萩原	21	1,038
富士	13	998	千秋	11	276
葉栗	19	1,087	丹陽	1	180
西成	0	0	尾西第一	2	85
浅井	22	874	尾西第二	4	161
北方	5	224	木曽川	7	324
大和	16	764	計	184	10,415

実習等

・職場体験学習

中学校からの要請で図書館職員の仕事を経験し、将来の進路の助けとなるよう指導。

日 程	学 校 名	人数
7 月 28 日 (水)	今伊勢中学校 2年生	4人
7 月 29 日 (木) ~ 30 日 (金)	西成中学校 2年生	4人
8 月 3 日 (火)	北部中学校 2年生	2人
	中部中学校 2年生	2人
8 月 4 日 (水)	尾西第二中学校 2年生	3人
	木曾川中学校 2年生	2人
	浅井中学校 2年生	2人
8 月 5 日 (木)	丹陽中学校 2年生	2人
	尾西第一中学校 2年生	4人
8 月 6 日 (金)	大和中学校 2年生	2人
	萩原中学校 2年生	2人
8 月 19 日 (木)	葉栗中学校 2年生	1人
11 月 5 日 (金)	南部中学校 2年生	4人

・インターンシップ

大学生・高校生を対象に、就職前の就業体験を希望する学生を受け入れる。

日 程	学 校 名	人数
8 月 10 日 (火) ~ 29 日 (日)	中部大学	1人
8 月 20 日 (金) ~ 31 日 (火)	愛知学院大学	1人
8 月 25 日 (水) ~ 29 日 (日)	犬山高等学校	1人
8 月 25 日 (水) ~ 31 日 (火)	中京大学	1人

・図書館実習

大学からの要請で図書館司書資格取得を目指す学生を受け入れる。

日 程	学 校 名	人数
9 月 2 日 (木) ~ 8 日 (水)	愛知淑徳大学	4人

・研修

他機関からの要請により、図書館での体験学習を通して知見を広め社会の構成員としての資質向上を目的に受け入れる。

日 程	研 修 名	人数
8 月 3 日 (火) ~ 5 日 (木)	社会体験研修 (小中学校10年経験者研修) 津島市立南小学校	1人
8 月 10 日 (火) ~ 11 日 (水)	特別支援学校初任者研修 (社会奉仕体験活動研修) 愛知県立一宮東養護学校	1人

豊島図書館利用団体

平成23年3月31日現在

名 称	発 足 年	会 員 数	例 会 日	活 動 内 容
一宮市AV 技術者の会	S40年	18支部 154名	毎月 随時	地域における「16ミリ映 画」の上映及び指導
むらさき会	S49年	男 0 女 35 計 35名	毎月 第1火	講師の指導により、「御伽 草子」を学習する
草子会	S61年	男 1 女 8 計 9名	毎月 第3金	作文・随筆・詩等を創作・ 批評
濤聲会	S63年	男 17 女 19 計 36名	毎月 第1火・第4土	「唐詩選」を基に、詩の鑑 賞・作詩を学習する
かにサークル	H3年	男 0 女 34 計 34名	毎月 第2・4金	折り紙による、作品の製作
史記の会	H4年	男 7 女 8 計 15名	毎月 第3土	講師の指導により、「史 記」を学習する
ニイハ才会	H5年	男 14 女 20 計 34名	毎月 第1、2土	講師の指導により、「中国 語」の学習をする
一宮自分史の会	H12年	男 7 女 5 計 12名	毎月 第2水	作品相互研究、作品上梓、 見学・研修旅行
創作製本趣味の会	H14年	男 4 女 16 計 20名	毎月 第2水	創作製本の製作・研修
一宮拓友会	H15年	男 4 女 3 計 7名	毎月 第1金	石造物の採拓、裏打ち実習
美術散歩の会	H15年	男 3 女 12 計 15名	毎月 第3水	国内外の美術作品の学習
豊史談会	H18年	男 14 女 12 計 26名	毎月 第2火	尾張・美濃地域の史実を学 習・史跡探訪
一宮良寛会	H18年	男 3 女 16 計 19名	毎月 第2水	講師による法話 「良寛の世界」を学習する
一宮円空会	H19年	男14 女 16 計 30名	毎月 第2火	円空研究と現地学習

(14団体)

(2)尾西図書館の行事

展示会

開催期間	名称	内容
9月16日(木)～10月3日(日)	渡辺康子 硬筆、毛筆作品の 展示：季節の言葉	毛筆作品。ハガキカードをラミネートしたもの
11月7日(日)～11月14日(日)	柴田 實 日本画作品展	日本画 16点展示

講習会

・読み聞かせ講習会

開催日者	11月11日(木)	18人
	11月18日(木)	18人
	11月25日(木)	16人
	12月2日(木)	16人
	12月9日(木)	15人
講師	宗宮 尚子	
内容	絵本の読み聞かせの基本を学ぶ。(図書館みのりの会)	

図書・雑誌のリサイクル

除籍になった図書と雑誌を市民の方々に、再度有効に利用してもらうことを目的に開催

開催日 10月23日(土)・24日(日)

参加者数 2,034人 譲渡資料数 7,859冊

幼児・児童に対する図書館活動

・親子で楽しむ会

幼児と母親を対象に早い段階から読書の楽しさ、大切さを知ってもらうことを目的に開催

毎月 第2水曜日 午前11時から 2階視聴覚室

総回数11回 参加総数 247人

・おはなし会 (図書館みのりの会主催)

おはなし室において、絵本の読み聞かせ、紙芝居、パネルシアターなどを上演

毎週土、日曜日 午後2時から

総回数 94回 参加総数 989人

・たのしいおはなし会 (朗読ぐるーぷ言の葉主催)

児童を対象に朗読を通して読書普及活動を目的に開催

毎月 第2土曜日 午前11時から 1階おはなし室

総回数 12回 参加総数 73人

・ストーリー・テリングの会 (尾西ストーリー・テリングの会 おはなしの森主催)

児童を対象にストーリー・テリングを通して読書普及活動を目的に開催

毎月 第4土曜日 午前11時から 1階おはなし室

総回数 10回 参加総数 107人

・ストーリー・テリングの会（尾西児童図書館で開催）

（尾西ストーリー・テリングの会 おはなしの森主催）

児童を対象にストーリー・テリングを通して読書普及活動を目的に開催

毎月 第1水曜日 午後3時20分から 尾西児童図書館おはなし室
12回 参加総数424人

・子どものつどい（尾西児童図書館で開催）

幼児・児童に対するサービスとして、テーマにより絵本や紙芝居の読み聞かせなどを
児童図書館職員により開催

毎月 第3水曜日 午後3時20分から 尾西児童図書館おはなし室
総回数 11回 参加総数 379人

・子ども読書の日記念行事

子どもたちに本と図書館に親しんでもらうとともに「子ども読書の日」の普及をはかる

開催日	内容	参加者
4月24日（土）	日本や外国の昔話の語り	18人
4月24日（土）	大型紙芝居、パネルシアター、エプロンシアターなど	31人
4月25日（日）	手品	40人
4月25日（日）	朗読、大型絵本	11人

・夏のおはなし会

幼児・児童を対象に本や図書館に親しんでもらうために開催

開催日	内容	参加者
7月11日（日）	大型紙芝居、人形劇、ピクチャーシアターほか	52人

・春のおはなし会（尾西児童図書館で開催）

幼児・児童を対象に本や図書館に親しんでもらうために開催

開催日	内容	参加者
3月30日（水）	大型紙芝居、パネルシアター、手品など	46人

・幼児教室

保育園児に対する読書サービスとして、自由読書・ビデオの上映・読み聞かせなどを行い、
図書館に親しんでもらうための集団利用

	来館保育園	回数	参加人数
尾西図書館	市内保育園	28回	1,374人
尾西児童図書館	市内保育園	10回	283人
合計	市内保育園	38回	1,657人

・小学生一日司書体験

図書館のしくみや活動を学習し、図書館に対する理解を深めてもらうために開催
市内の小学5・6年生の参加希望者が、司書として図書館業務を1日体験する

開催日 7月28日(水)
参加者 小学5.6年生(12人)

・職場体験学習

中学校からの要請で図書館職員の仕事を経験し、将来の進路の助けとなるよう指導

尾西図書館	日 程	学 校 名	人数
	8月 4日(水)	中部中学校2人・尾西第一中学校2人	4人
	8月 5日(木)	尾西第一中学校	5人
	8月 6日(金)	大和中学校	2人

尾西図書館利用団体

平成23年3月31日現在

名 称	発 足 年	会 員 数	例 会 日	活 動 内 容
図書館みのりの会	S59年	女28 計28名	奇数月 第2土	全体会(活動経過報告、今後の予定など)
さつき会	S61年	女11 計11名	毎月 第1木	読書会:作品研究、文学散歩
尾西朗読同好会	S62年	女12 計12名	毎月第4火	講師の指導により、朗読の勉強をしている自主グループ
手品同好会	H8年	男5 女3 計8名	毎月 第2木	講師の指導により、手品の勉強会
尾西ストーリー・テリングの会 おはなしの森	H10年	女14 計14名	毎月 第3木	ストーリー・テリングの勉強会
勉強会 菜の花	H19年	女9 計9名	毎月 1~2回火	読み聞かせの勉強会

(6団体)

(3)玉堂記念木曾川図書館の行事

展示会

平成22年4月～平成23年3月

開催期間	テーマ	展示者
4月6日(火)～11日(日)	丹下由光中欧3都写真展	丹下 由光
4月13日(火)～18日(日)	日中収蔵品展王羲之の蘭亭序	高木 曾水
4月20日(火)～25日(日)	郵政退職者共助会作品展	吉田 光良
4月27日(火)～ 5月2日(日)	葛谷緑西先生謝恩作品展	光崎 鐘夫
5月3日(月)～9日(日)	「イエローオーカー」の会作品展	柴田 靖雄
5月11日(火)～16日(日)	寺西洋二主宰教室美術展	寺西 洋二
5月18日(火)～23日(日)	木曾川絵画同好会展	徳田 清昭
5月25日(火)～30日(日)	成墨会水墨画展	安藤 喜高
6月1日(火)～6日(日)	美玄会展	丹羽 桃慶
6月8日(火)～13日(日)	一宮創工房生徒作品展	木造 浩三
6月15日(火)～20日(日)	洋画・日本画グループ展 浅井絵画クラブ	藤井 忍
6月22日(火)～27日(日)	中村ソーイングクラブ作品展	中村 幸子
6月29日(火)～ 7月4日(日)	南部紙遊会作品展	大西由里子
7月6日(火)～11日(日)	公募2010年国際親善美術交流展	伊藤 三春
7月13日(火)～19日(月)	福田翠光花鳥図版画展(1)	玉堂記念木曾川図書館
7月21日(水)～25日(日)	福田翠光花鳥図版画展(2)	玉堂記念木曾川図書館
7月27日(火)～ 8月1日(日)	めい写会写真展	堀井 勝稔
8月3日(火)～8日(日)	中日写真協会一宮市役所支部 写真展	杉山 幸夫
8月10日(火)～15日(日)	浅井町水墨画教室作品展	岩田 金男
8月17日(火)～22日(日)	河野秀齊絵画教室作品展	河野 秀人
8月24日(火)～29日(日)	遊画絵手紙展	米津美代子
8月31日(火)～ 9月5日(日)	寺西洋二となかまたち展	寺西 洋二
9月7日(火)～12日(日)	第18回彩雲会展	上原 久信
9月14日(火)～19日(日)	国際親善作家展	伊藤 三春
9月20日(月)～26日(日)	世界芸術院展	伊藤 三春
9月28日(火)～ 10月3日(日)	コロール、アトリエ・フォレ 合同作品展	松原 憲司
10月5日(火)～10日(日)	墨友会水墨画展	柴田 美義
10月16日(土)～ 11月7日(日)	第10回川合玉堂展 —玉堂の学んだ京都画壇—	一宮市博物館
〃	木曾川町水墨画クラブ作品展	光崎 鐘夫
11月16日(火)～21日(日)	すみれ水彩画展	星野 鎮
11月23日(火)～28日(日)	川合健之写真展	川合 健之

開催期間	テーマ	展示者
11月30日(火)～ 12月5日(日)	A S C 17期生 私の趣味展	上野 雄
12月7日(火)～12日(日)	フューチャー クラブ 第4回作品展	押谷 葉子
12月14日(火)～19日(日)	日本・釜山友好協会展	石川 喜春
1月5日(水)～10日(月)	I B K 美術家連盟展	寺西 洋二
1月12日(水)～16日(日)	日本画一憩会展	藤塚 章
1月18日(火)～23日(日)	2011年国際親善美術中部展	伊藤 三春
1月25日(火)～30日(日)	行政書士アーティスト展	内藤 広子
2月1日(火)～6日(日)	2011年国際親善美術大賞展	伊藤 三春
2月8日(火)～13日(日)	一八会作品展	越野 正義
3月1日(火)～6日(日)	A S C 一宮18期会作品展	高橋 育男
3月8日(火)～13日(日)	ポタニカルアート野の花の会作品展	森田あさ子
3月15日(火)～21日(月)	2011年国際芸術院展	伊藤 三春
3月23日(水)～27日(日)	A S C 19期生作品展	丹下 俊夫
3月29日(火)～ 4月3日(日)	水洋会合同展	寺西 洋二

講演会

・図書館講演会

開催日	12月16日(木) 午後2時
演題	『この町と、僕の演劇について』
講師	柴 幸男氏(木曾川町出身、第54回岸田国土戯曲賞受賞劇作家)
参加者	96人
内容	高校卒業まで過ごした地元の思い出や、日本各地で公演して見えた演劇と地方劇場のあり方について話される。

雑誌のリサイクル

除籍となった雑誌を市民の方々に、再度有効に利用してもらうことを目的に開催

開催日 2月12日(土)・13日(日)

譲渡資料数 1,472冊

読み聞かせ・おはなし会

・読み聞かせ ぷりん

児童を対象に朗読を通して、読書普及活動を目的に開催

毎月 第4土曜日 午前11時から 1階こどもひろば

総回数 11回 参加総数 240人

・おはなしグループ いろいろ

児童を対象に朗読を通して、読書普及活動を目的に開催

毎月 第2,4日曜日 午後2時から 1階こどもひろば

総回数 23回 参加総数 328人

・おはなし トライアングル

児童を対象に朗読を通して、読書普及活動を目的に開催

毎月 第3土曜日 午前11時から 1階こどもひろば

総回数10回 参加総数 264人

子どもビデオ上映会

幼児を対象に上映会を通して、映像の楽しさを知ってもらうことを目的に開催

毎月 第2水曜日 午前11時から 1階こどもひろば

(平成22年10月から、第2土曜日に変更)

総回数12回 参加総数 123人

映画上映会

大人の方を対象に、映画の楽しさを知ってもらうとともに、文化の向上を目的に開催

午後2時から 2階視聴覚室

上映日	タイトル	観客数
4月18日(日)	ポストマン	30人
5月16日(日)	オフサイド・ガールズ(日本語字幕版)	25人
6月20日(日)	アトランティスのこころ(日本語字幕版)	26人
7月18日(日)	ブタがいた教室	42人
8月15日(日)	人間の翼～最後のキャッチボール～	24人
9月19日(日)	マイ・ネーム・イズ・ジョー (日本語字幕版)	25人
10月17日(日)	ウィニングパス	19人
11月21日(日)	地下鉄のザジ(日本語字幕版)	43人
12月19日(日)	ポラーエクスプレス(日本語字幕版)	25人
1月16日(日)	受験のシンデレラ	8人
3月20日(日)	別れの曲(日本語字幕版)	28人
合計		295人

実習等

・職場体験学習

学校からの要請で図書館職員の仕事を経験し、将来の進路の助けとなるよう指導

日程	学校名	人数
7月28日(水)	今伊勢中学校	4人
8月4日(水)	中部中学校	2人
〃	木曽川中学校	2人
8月6日(金)	浅井中学校	4人

(4)子ども文化広場図書館の行事

自主文化事業

テ	マ	開催日	参加者
子どもと本をつなぐボランティアグループ連絡会 講演会「子どもの感性に学ぶ」		7月8日(木)	100名
楽しいストーリー・テリング講座		9月3日(金) 10日(金) 17日(金) 24日(金)	29名
子どもフェスティバルの開催 テーマ“わくわく☆どきどき☆本とともだち” 1日目:読み聞かせ・アニメ映画の上映・布絵本 2日目:ストーリー・テリング・折り紙		11月13日(土) 14日(日)	総計 2,402名 一般 1,165名 児童 1,237名
楽しい読み聞かせ講座		1月29日(土) 2月5日(土)	40名
子どもと本をつなぐボランティアグループ連絡会 講演会「ことばの力」		3月10日(木)	95名

子どもおはなし広場

- ・おはなし広場（おはなし広場たんぼぼ）
絵本や紙芝居の読み聞かせ
毎月 第1・2土曜日 午後2時から 1階おはなし広場
- ・えほんのおへや “ はじめのいっぼ ”（おはなし広場たんぼぼ）
未就園児対象
毎月 第2木曜日 午後10時30分から・午前11時から 1階おはなし広場
- ・布絵本であそびましょう（一宮布絵本の会）
毎月 第3土曜日 午後2時から 1階おはなし広場
- ・ストーリー・テリング（おはなしぼけっと）
毎月 第4土曜日 午後3時から 1階おはなし広場
- ・ストーリー・テリング（あおむしの会）
奇数月 第4日曜日 午後3時から 1階おはなし広場

職場体験学習

中学校からの要請で図書館職員の仕事を経験し、将来の進路の助けとなるよう指導

日程	学校名	人数
8月4日(水)	中部中学校	2人
	大和中学校	2人
8月5日(木)	北部中学校	2人
	丹陽中学校	2人
8月25日(水)	葉栗中学校	4人
11月4日(木)	南部中学校	4人
11月5日(金)	南部中学校	4人

児童文化教室

教室状況

教室名	対象学年	定員	開催回数	参加人数	延べ参加人数
生物：犬山	小3～6	30	3	19	131
生物：篠島	小4～6	20	4	20	
地学：瑞浪	小4～6	30	3	29	213
地学：瑞浪	小4～6	30	3	23	
ふしぎ発見	小3～6	30	13	27	259
伝承	小4～6	20	9	20	129
ふるさと一宮探検	小3～6	20	8	20	149
電 気	小5・6	20	4	20	73
サイエンス 1	小4～6	20	4	18	67
音楽 1	小 1	30	6	16	130
音楽 2	小2・3	30	6	9	
美術 1	小1・2	30	4	25	389
美術 2	小1・2	30	4	30	
美術 3	小3・4	30	4	29	
美術 4	小4～6	30	4	24	
工作 1	小1・2	30	4	26	369
工作 2	小1・2	30	4	28	
工作 3	小3・4	30	4	10	
工作 4	小3・4	30	4	15	
工作 5	小3・4	30	4	17	
工作 6	小5・6	30	4	12	
パソコン 1	小4～6	20	5	14	150
パソコン 2	小4～6	20	5	20	
読書 1	小1と親	20	3	20	652
読書 2	小2と親	20	3	20	
読書 3	小 3	30	6	31	
読書 4	小 4	30	6	31	
読書 5	小5・6	30	6	31	
書 道	小4～6	20	6	25	121
サイエンス 2	小4～6	20	3	7	21
国際理解	小3～6	30	5	23	99
パソコン 3	小4～中3	20	5	19	89
合 計		840	156	678	3,041

9. 平成22年度事業方針

(方針)

図書館活動を積極的に推進し、生涯学習の一環として幼児から高齢者まで読書の啓発に努める。

(目標)

- 1 利用者が「いつでも」「どこでも」「だれでも」「気軽に」「自由に」利用、活用できる図書館づくりを目指す。
- 2 文化・調査活動の拠点、生涯学習の場としての役割を担い、資料の収集及び提供に努める。
- 3 市民の生活、学習などの諸要求に応え得る人的物的条件の充実に努める。

(活動内容)

- 1 資料の収集と提供等
繊維図書・郷土資料を始めとする図書館資料の収集・整理・保存・提供
参考図書の充実
「いちのみや図書館だより」の発行
除籍本（リサイクル本）の保育園・小中学校への配布
- 2 利用・活用の促進
講座、講習会等の開催
移動図書館のステーションの利用促進
郵送貸出の充実
視聴覚資料の試視聴及び貸出業務の拡大
他図書館等との相互貸借の拡充
ボランティアグループの育成・協調
広域貸出の利用促進
図書館協議会の開催
小中学校読書推進支援事業の実施
インターネットによる蔵書検索、予約の実施
ブックスタート事業
- 3 利用要求への対応
参考業務（レファレンス）資料の充実
インターネットによるリクエストの実施
提案箱の設置

10. 図書館システムの概要

システム	NECネクサソリューションズ LIC S - Re
------	---------------------------

機器構成		
豊島図書館	業務用端末（事務室内）	8台
	貸出・返却・検索端末（カウンター）	8台
	利用者開放端末（OPAC）	5台
尾西図書館	業務用端末（事務室内）	4台
	貸出・返却・検索端末（カウンター）	4台
	利用者開放端末（OPAC）	3台
玉堂記念 木曾川図書館	業務用端末（事務室内）	3台
	貸出・返却・検索端末（カウンター）	3台
	利用者開放端末（OPAC）	2台
尾西児童図書館	貸出・返却・検索端末（カウンター）	2台
	利用者開放端末（OPAC）	1台
地域文化広場	貸出・返却・検索端末（カウンター）	1台
	利用者開放端末（OPAC）	1台
子ども文化広場 図書館	業務用端末（事務室内）	1台
	貸出・返却・検索端末（カウンター）	6台
	利用者開放端末（OPAC）	3台

図書館電算システム構成図

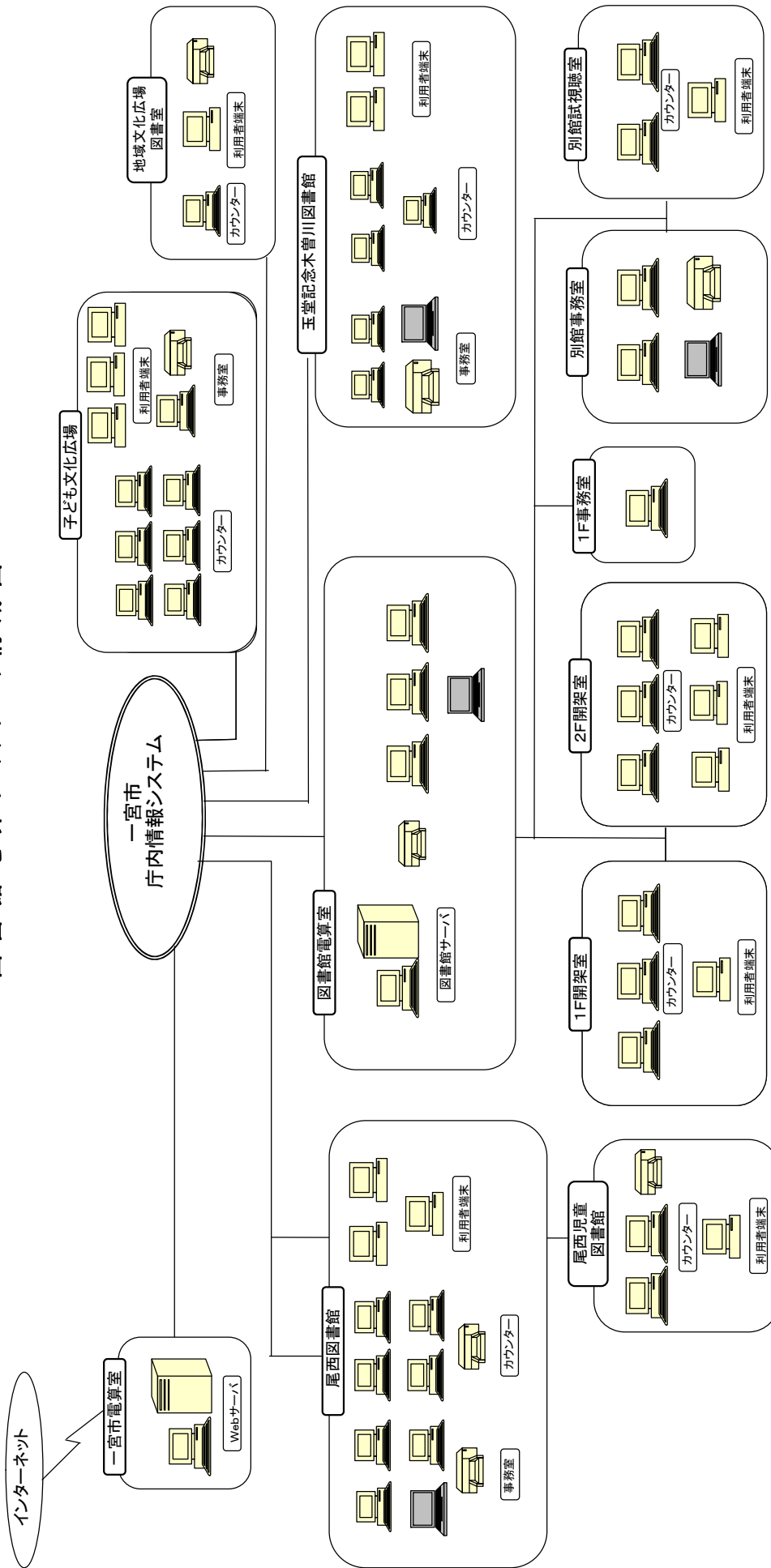

11. 条例・規則等

図書館法

(昭和二十五年四月三十日法律第百十八号)

最終改正年月日:平成二〇年六月一日法律第五九号

第一章 総則

(この法律の目的)

第一条

この法律は、社会教育法（昭和二十四年法律第二百七号）の精神に基き、図書館の設置及び運営に関して必要な事項を定め、その健全な発達を図り、もつて国民の教育と文化の発展に寄与することを目的とする。

(定義)

第二条

この法律において「図書館」とは、図書、記録その他必要な資料を収集し、整理し、保存して、一般公衆の利用に供し、その教養、調査研究、レクリエーション等に資することを目的とする施設で、地方公共団体、日本赤十字社又は一般社団法人若しくは一般財団法人が設置するもの（学校に附属する図書館又は図書室を除く。）をいう。

2 前項の図書館のうち、地方公共団体の設置する図書館を公立図書館といい、日本赤十字社又は一般社団法人若しくは一般財団法人の設置する図書館を私立図書館という。

(図書館奉仕)

第三条

図書館は、図書館奉仕のため、土地の事情及び一般公衆の希望に沿い、更に学校教育を援助し、及び家庭教育の向上に資することとなるように留意し、おおむね次に掲げる事項の実施に努めなければならない。

一 郷土資料、地方行政資料、美術品、レコード及びフィルムの収集にも十分留意して、図書、記録、視聴覚教育の資料その他必要な資料（電磁的記録（電子的方式、磁気的方式その他人の知覚によつては認識することができない方式で作られた記録をいう。）を含む。以下「図書館資料」という。）を収集し、一般公衆の利用に供すること。

二 図書館資料の分類排列を適切にし、及びその目録を整備すること。

三 図書館の職員が図書館資料について十分な知識を持ち、その利用のための相談に応ずるようにすること。

四 他の図書館、国立国会図書館、地方公共団体の議会に附置する図書室及び学校に附属する図書館又は図書室と緊密に連絡し、協力し、図書館資料の相互貸借を行うこと。

五 分館、閲覧所、配本所等を設置し、及び自動車文庫、貸出文庫の巡回を行うこと。

六 読書会、研究会、鑑賞会、映写会、資料展示会等を主催し、及びこれらの開催を奨励すること。

- 七 時事に関する情報及び参考資料を紹介し、及び提供すること。
- 八 社会教育における学習の機会を利用して行つた学習の成果を活用して行う教育活動その他の活動の機会を提供し、及びその提供を奨励すること。
- 九 学校、博物館、公民館、研究所等と緊密に連絡し、協力すること。
(司書及び司書補)

第四条

図書館に置かれる専門的職員を司書及び司書補と称する。

- 2 司書は、図書館の専門的事務に従事する。
- 3 司書補は、司書の職務を助ける。

(司書及び司書補の資格)

第五条

次の各号のいずれかに該当する者は、司書となる資格を有する。

- 一 大学を卒業した者で大学において文部科学省令で定める図書館に関する科目を履修したものの
- 二 大学又は高等専門学校を卒業した者で次条の規定による司書の講習を修了したものの
- 三 次に掲げる職にあつた期間が通算して三年以上になる者で次条の規定による司書の講習を修了したものの

イ 司書補の職

ロ 国立国会図書館又は大学若しくは高等専門学校の附属図書館における職で司書補の職に相当するもの

ハ ロに掲げるもののほか、官公署、学校又は社会教育施設における職で社会教育主事、学芸員その他の司書補の職と同等以上の職として文部科学大臣が指定するもの

- 2 次の各号のいずれかに該当する者は、司書補となる資格を有する。

- 一 司書の資格を有する者
- 二 学校教育法(昭和二十二年法律第二十六号)第九十条第一項の規定により大学に入学することのできる者で次条の規定による司書補の講習を修了したものの

(司書及び司書補の講習)

第六条

司書及び司書補の講習は、大学が、文部科学大臣の委嘱を受けて行う。

- 2 司書及び司書補の講習に関し、履修すべき科目、単位その他必要な事項は、文部科学省令で定める。ただし、その履修すべき単位数は、十五単位を下ることができない。

(司書及び司書補の研修)

第七条

文部科学大臣及び都道府県の教育委員会は、司書及び司書補に対し、その資質の向上のために必要な研修を行うよう努めるものとする。

(設置及び運営上望ましい基準)

第七条の二

文部科学大臣は、図書館の健全な発達を図るために、図書館の設置及び運営上望ましい

基準を定め、これを公表するものとする。

(運営の状況に関する評価等)

第七条の三

図書館は、当該図書館の運営の状況について評価を行うとともに、その結果に基づき図書館の運営の改善を図るため必要な措置を講ずるよう努めなければならない。

(運営の状況に関する情報の提供)

第七条の四

図書館は、当該図書館の図書館奉仕に関する地域住民その他の関係者の理解を深めるとともに、これらの者との連携及び協力の推進に資するため、当該図書館の運営の状況に関する情報を積極的に提供するよう努めなければならない。

(協力の依頼)

第八条

都道府県の教育委員会は、当該都道府県内の図書館奉仕を促進するために、市(特別区を含む。以下同じ。)町村の教育委員会に対し、総合目録の作製、貸出文庫の巡回、図書館資料の相互貸借等に関して協力を求めることができる。

(公の出版物の収集)

第九条

政府は、都道府県の設置する図書館に対し、官報その他一般公衆に対する広報の用に供せられる独立行政法人国立印刷局の刊行物を二部提供するものとする。

2 国及び地方公共団体の機関は、公立図書館の求めに応じ、これに対して、それぞれの発行する刊行物その他の資料を無償で提供することができる。

第二章 公立図書館

(設置)

第十条

公立図書館の設置に関する事項は、当該図書館を設置する地方公共団体の条例で定めなければならない。

第十一条

削除

第十二条

削除

(職員)

第十三条

公立図書館に館長並びに当該図書館を設置する地方公共団体の教育委員会が必要と認める専門的職員、事務職員及び技術職員を置く。

2 館長は、館務を掌理し、所属職員を監督して、図書館奉仕の機能の達成に努めなければならない。

(図書館協議会)

第十四条

公立図書館に図書館協議会を置くことができる。

2 図書館協議会は、図書館の運営に関し館長の諮問に応ずるとともに、図書館の行う図書館奉仕につき、館長に対して意見を述べる機関とする。

第十五条

図書館協議会の委員は、学校教育及び社会教育の関係者、家庭教育の向上に資する活動を行う者並びに学識経験のある者の中から、教育委員会が任命する。

第十六条

図書館協議会の設置、その委員の定数、任期その他必要な事項については、当該図書館を設置する地方公共団体の条例で定めなければならない。

(入館料等)

第十七条

公立図書館は、入館料その他図書館資料の利用に対するいかなる対価をも徴収してはならない。

第十八条

削除

第十九条

削除

(図書館の補助)

第二十条

国は、図書館を設置する地方公共団体に対し、予算の範囲内において、図書館の施設、設備に要する経費その他必要な経費の一部を補助することができる。

2 前項の補助金の交付に関し必要な事項は、政令で定める。

第二十一条

削除

第二十二条

削除

第二十三条

国は、第二十条の規定による補助金の交付をした場合において、左の各号の一に該当するときは、当該年度におけるその後の補助金の交付をやめるとともに、既に交付した当該年度の補助金を返還させなければならない。

- 一 図書館がこの法律の規定に違反したとき。
- 二 地方公共団体が補助金の交付の条件に違反したとき。
- 三 地方公共団体が虚偽の方法で補助金の交付を受けたとき。

第三章 私立図書館

第二十四条

削除

(都道府県の教育委員会との関係)

第二十五条

都道府県の教育委員会は、私立図書館に対し、指導資料の作製及び調査研究のために必要な報告を求めることができる。

2 都道府県の教育委員会は、私立図書館に対し、その求めに応じて、私立図書館の設置及び運営に関して、専門的、技術的の指導又は助言を与えることができる。

(国及び地方公共団体との関係)

第二十六条

国及び地方公共団体は、私立図書館の事業に干渉を加え、又は図書館を設置する法人に対し、補助金を交付してはならない。

第二十七条

国及び地方公共団体は、私立図書館に対し、その求めに応じて、必要な物資の確保につき、援助を与えることができる。

(入館料等)

第二十八条

私立図書館は、入館料その他図書館資料の利用に対する対価を徴収することができる。

(図書館同種施設)

第二十九条

図書館と同種の施設は、何人もこれを設置することができる。

2 第二十五条第二項の規定は、前項の施設について準用する。

附則 (略)

一宮市立図書館条例

(昭和31年4月1日 条例第18号)

(設置)

第1条 図書館法(昭和25年法律第118号。以下「法」という。)第10条の規定に基づき、一宮市立図書館(以下「図書館」という。)を次のとおり設置する。

名称	位置
一宮市立豊島図書館	一宮市本町通8丁目11番地
一宮市立尾西図書館	一宮市東五城字大平裏19番地1
一宮市立玉堂記念木曾川図書館	一宮市木曾川町外割田字西郷中25番地
一宮市立子ども文化広場図書館	一宮市朝日1丁目6番9号

(平17条例72・平21条例15・一部改正)

(分館、閲覧所等の設置)

第2条 図書館に次の分館を設置する。

名称	位置
一宮市立尾西児童図書館	一宮市明地字上平33番地1

2 図書館には、必要に応じて閲覧所等を設置する。

(平17条例72・全改)

(職員)

第3条 図書館に館長、司書、司書補、事務職員その他必要な職員を置く。

(図書館協議会の設置)

第4条 図書館に法第14条第1項に規定する図書館協議会(以下「協議会」という。)を置く。

(平15条例17・追加、平17条例72・一部改正)

(委員の定数)

第5条 協議会の委員(以下「委員」という。)の定数は、10人以内とする。

(平15条例17・追加)

(委員の任期)

第6条 委員の任期は、2年とする。ただし、再任を妨げない。

2 委員に欠員が生じた場合の補欠委員の任期は、前任者の残任期間とする。

(平15条例17・追加)

(会長及び副会長)

第7条 協議会に会長及び副会長各1人を置く。

2 会長及び副会長は、委員の互選により選出し、その任期は、2年とする。

3 会長は、協議会を代表し、会議の議長となる。

4 副会長は、会長を補佐し、会長に事故あるときは、その職務を代理する。

(平15条例17・追加)

(会議)

第8条 協議会の会議は、会長が招集する。

2 協議会の会議は、委員の過半数が出席しなければ、これを開くことができない。

3 協議会の会議の議事は、出席委員の過半数をもって決し、可否同数のときは、会長の決するところによる。

(平15条例17・追加)

(複写手数料)

第9条 消費税法(昭和63年法律第108号)の規定による消費税及び地方税法(昭和25年法律第26号)の規定による地方消費税の額を含む図書その他の資料の複写に係る手数料の額は、複写用紙1枚につき50円以内で教育委員会規則で定める額とする。

(平15条例17・旧第4条繰下)

(教育委員会規則への委任)

第10条 この条例に定めるもののほか、図書館の運営に関して必要な事項は、一宮市教育委員会規則で定める。

(平15条例17・旧第5条繰下)

付 則

この条例は、公布の日より施行する。

付 則(昭和41年3月25日条例第4号)

(中略)

(施行期日)

1 この条例は、平成17年4月1日から施行する。

(経過措置)

2 この条例の施行の日の前日までに、尾西市立図書館の設置及び管理に関する条例(昭和56年尾西市条例第11号)又は木曽川町立図書館の設置及び管理に関する条例(平成12年木曽川町条例第53号)の規定によりなされた処分、手続その他の行為は、それぞれ改正後の一宮市立図書館条例の相当規定によりなされたものとみなす。

付 則(平成21年3月30日条例第15号)

この条例は、平成21年4月1日から施行する。

一宮市立図書館規則

(昭和55年8月15日 教委規則第6号)

(趣旨)

第1条 この規則は、一宮市立図書館条例(昭和31年一宮市条例第18号。以下「条例」という。)第10条の規定に基づき、図書館の運営に関し必要な事項を定めるものとする。
(平15教委規則1・平17教委規則30・一部改正)

(業務)

第2条 図書館は、図書館法(昭和25年法律第118号)の規定により、一般公衆の教養、調査研究、レクリエーション等に資するため、おおむね次の事項を行う。

- (1) 図書館資料(以下「資料」という。)を収集し、整理し、及び保存して一般公衆の利用に供すること。
- (2) 他の関係諸機関等と連絡を密にし、資料の相互貸借を行うこと。
- (3) 読書会、研究会、展示会その他読書活動の主催及び奨励に関すること。

(平17教委規則30・一部改正)

(休館日)

第3条 図書館の休館日は、次のとおりとする。ただし、第2号の規定は、一宮市立子ども文化広場図書館については適用しない。

- (1) 月曜日。ただし、その日が国民の祝日に関する法律(昭和23年法律第178号)に規定する休日(以下「休日」という。)に当たる場合を除く。
- (2) 休日の翌日。ただし、その日が日曜日、土曜日又は休日(以下「休日」という。)に当たる場合を除く。
- (3) 1月1日から同月4日まで及び12月28日から同月31日まで
- (4) 各館の毎月の整理休館日として館長が定める日。ただし、その日が休日に当たる場合は、その前日
- (5) 整理期間としてあらかじめ館長が定める期間

2 教育委員会は、必要があると認めるときは、前項の規定にかかわらず、休館日を変更し、又は臨時に休館することができる。

(平10教委規則1・全改、平17教委規則30・平21教委規則4・一部改正)

(開館時間)

第4条 図書館の開館時間は、次のとおりとする。

図書館の名称	開館時間
一宮市立豊島図書館・ 一宮市立玉堂記念木曾川図書館	午前10時から午後6時まで。ただし、6月1日から8月31日までの休日を除く火曜日から金曜日までの日については、午前9時から午後7時までとする。
一宮市立尾西図書館	午前10時から午後6時まで。ただし、木曜日については、午前10時から午後9時までとする。
一宮市立子ども文化広場図書館	午前9時から午後5時まで
一宮市立尾西児童図書館	午前10時から午後5時まで

2 館長は、必要があると認めるときは、教育委員会の承認を得て、前項の開館時間を変更することができる。

(平17教委規則30・全改、平21教委規則4・一部改正)

(損害賠償)

第5条 利用者は、資料又は図書館の施設、設備若しくは器具を破損し、又は滅失したときは、教育委員会の指示するところに従い、これを原状に復し、又はその損害を賠償しなければならない。ただし、教育委員会がやむを得ない理由があると認めるときは、これを減額し、又は免除することができる。

第6条 削除

(平17教委規則30)

(複写)

第7条 資料の複写をしようとする者は、館長に申し出なければならない。ただし、次に掲げる資料は、複写することができない。

- (1) 著作権の侵害となるおそれのある資料
- (2) 複写が困難な資料又は複写により損傷するおそれのある資料
- (3) 視聴覚資料
- (4) 館長が複写を不相当と認める資料

2 条例第9条の規定による手数料の額は、10円とする。

3 前項の手数料の額には、消費税法(昭和63年法律第108号)の規定による消費税及び地方税法(昭和25年法律第226号)の規定による地方消費税の額が含まれるものとする。

(平11教委規則1・平15教委規則1・平17教委規則30・一部改正)

(入館制限)

第8条 次の各号のいずれかに該当する者に対しては、入館を拒絶し、又は退館を命ずることができる。

- (1) 他人に危害又は迷惑を及ぼすおそれのある物品、動物等を携帯する者
- (2) 管理上の必要な指示に従わない者
- (3) 前2号に掲げるもののほか、館長において支障があると認めた者

(個人貸出し対象者)

第9条 個人貸出しを受けることができる者は、次のとおりとする。

(1) 次に掲げる市の区域内に住所を有し、通勤し、又は通学する者

- ア 一宮市
- イ 稲沢市

(2) 次に掲げる市又は町の区域内に住所を有する者

- ア 江南市
- イ 岩倉市
- ウ 北名古屋市
- エ 清須市
- オ 羽島市
- カ 各務原市
- キ 羽島郡岐南町
- ク 羽島郡笠松町

(平成20教委規則8・全改、平成21教委規則9・一部改正)

(貸出手続)

第10条 資料の貸出しを受ける者は、所定の手続をし、貸出カードの交付を受けなければならない。

2 資料の貸出しを受ける者は、資料とともに貸出カードを提出しなければならない。

(平17教委規則30・一部改正)

(貸出点数及び期間)

第11条 資料の個人貸出しは、1人15点以内とし、その期間は、2週間以内とする。ただし、複製絵画に係る個人貸出しの期間は、30日以内とする。

2 前項の個人貸出しに係る貸出点数の基準は、次のとおりとする。

(1) 図書又は雑誌 合計10点まで

(2) 次に掲げる視聴覚資料 合計5点まで。ただし、イに掲げるものにあつては2点まで、ウに掲げるものにあつては1点までとする。

ア CD又はカセットテープ

イ 光ディスク(CDを除く。)又はビデオテープ

ウ 複製絵画

3 第1項の規定にかかわらず、館長が必要と認めるときは、貸出点数及び期間を変更することができる。

(平17教委規則30・平23教委規則1・一部改正)

(郵送貸出し)

第12条 市内に住所を有する者で、身体障害者福祉法(昭和24年法律第283号)第15条の規定により身体障害者手帳の交付を受けたもので、身体障害者福祉法施行規則(昭和25年厚生省令第15号)別表第5号の視覚障害者にあつては1級から6級まで、その他の身体障害者にあつては1級から3級までに該当するものは、郵送により資料の貸出しを受けることができる。

2 前条及び次条から第15条までの規定は、前項の貸出しについて準用する。

3 前2項の貸出しに要する郵便料金その他の費用は、図書館が負担する。

(貸出停止)

第13条 貸出期間を経過しても資料を返却しない者に対しては、館長は、以後資料の貸出しを停止することができる。

2 前項の貸出停止期間は、館長が定める。

(平17教委規則30・一部改正)

(貸出資料の制限)

第14条 次の資料は、貸出しを許可しない。

(1) 貴重又は特別の書籍

(2) 辞書類及び参考資料類

(3) 館内において利用度の高い資料

(4) 前3号に掲げるもののほか、館長が貸出しを不適當と認める資料

(貸出カードの紛失)

第15条 個人貸出カードを紛失したときは、速やかに届け出なければならない。

(平17教委規則30・一部改正)

(団体貸出し)

第16条 図書館は、市内に住所を有し、通勤し、又は通学する者で組織する団体に対し、資料の貸出し(以下「団体貸出し」という。)をすることができる。

2 前項の団体貸出しを希望するものは、団体貸出申込書により、申し込まなければならない。

3 第1項の貸出点数は、その都度館長が定め、貸出期間は、1か月以内とする。

(平11教委規則1・平17教委規則30・平成20教委規則8・一部改正)

(移動図書館)

第17条 図書館は、移動図書館(資料の個人貸出しを行うため市内を巡回する自動車をいう。)を運行する。

2 第9条から第11条まで、第13条及び第15条の規定は、前項の移動図書館での貸出しについて準用する。この場合において、第11条第1項中「2週間以内」とあるのは、「次の巡回までの期間」と読み替えるものとする。

3 前2項に定めるもののほか、移動図書館に関し必要な事項は、館長が別に定める。

(平23教委規則1・一部改正)

(分館、閲覧所又は配本所の設置)

第18条 教育委員会は、市内の公民館、学校、官公署その他適当と認めた施設に分館、閲覧所又は配本所を設置することができる。

2 前項の分館、閲覧所又は配本所の閲覧時間、休館日、閲覧規定等は、別に定める。

第19条 削除

(平14教委規則5)

(図書館施設等の利用)

第20条 図書館施設等を利用しようとする者は、館長に申し出なければならない。

(平17教委規則30・全改)

(職務)

第21条 一宮市立豊島図書館の館長は、各図書館相互の連絡調整を図るほか、図書館の運営について統括する。

2 館長は、上司の命を受け、図書館の管理運営を掌握し、所属職員を指揮監督する。

(平17教委規則30・全改、平21教委規則4・一部改正)

(図書館協議会の庶務)

第21条の2 図書館協議会の庶務は、一宮市立豊島図書館において行う。

(平17教委規則30・追加、平21教委規則4・一部改正)

(処務)

第22条 この規則に定めるもののほか、処務に関し必要な事項は、一宮市教育委員会事務局処務規則(昭和45年教委規則第2号)の例による。

(平17教委規則30・一部改正)

(委任)

第23条 この規則に定めるもののほか、この規則の施行に関し必要な事項は、教育長が定める。

(平17教委規則30・一部改正)

付 則

- 1 この規則は、昭和55年9月1日から施行する。
- 2 一宮市立豊島図書館規則(昭和31年教委告示第24号)は、廃止する。

(中略)

(施行期日)

- 1 この規則は、平成17年4月1日から施行する。

(経過措置)

- 2 この規則の施行の日の前日までに、尾西市立図書館の管理運営に関する規則(昭和56年尾西市教委規則第4号)又は木曾川町立図書館の管理及び運営に関する規則(平成12年木曾川町規則第23号)の規定によりなされた処分、手続その他の行為は、それぞれ改正後の一宮市立図書館規則の相当規定によりなされたものとみなす。

付 則(平成20年3月28日教委規則第8号)

この規則は、平成20年4月1日から施行する。

付 則(平成21年3月30日教委規則第4号)

この規則は、平成21年4月1日から施行する。

付 則(平成21年7月24日教委規則第9号)

この規則は、平成21年10月1日から施行する。

付 則(平成23年2月16日教委規則第1号)

(施行期日)

- 1 この規則は、平成23年3月1日から施行する。

(経過措置)

- 2 改正後の一宮市立豊島図書館規則(以下「新規則」という。)第11条の規定(新規則第12条第2項及び第17条第2項において準用する場合を含む。)は、この規則の施行の日以後に行われる貸出しについて適用し、同日前に行われた貸出しについては、なお従前の例による。

一宮市視聴覚ライブラリー設置条例

(昭和43年6月27日 条例第25号)

(目的)

第1条 この条例は、地方教育行政の組織及び運営に関する法律(昭和31年法律第162号)第30条の規定に基づき、一宮市視聴覚ライブラリー(以下「視聴覚ライブラリー」という。)の設置及び管理に関する必要な事項について定めるものとする。

(名称及び位置)

第2条 視聴覚ライブラリーの名称及び位置は、次のとおりとする。

名称 一宮市視聴覚ライブラリー

位置 一宮市本町通8丁目11番地

(管理)

第3条 視聴覚ライブラリーは、一宮市教育委員会が管理する。

(委任)

第4条 この条例に定めるもののほか必要な事項は、教育委員会が別に定める。

付 則

この条例は、公布の日から施行する。

(中略)

付 則(昭和63年9月30日条例第29号)

この条例は、昭和63年10月1日から施行する。

一宮市視聴覚ライブラリー設置条例施行規則

(昭和43年7月5日 教委規則第3号)

(目的)

第1条 この規則は、一宮市視聴覚ライブラリー設置条例(昭和43年一宮市条例第25号)第4条の規定により一宮市視聴覚ライブラリー(以下「ライブラリー」という。)の管理および運営について必要な事項を定めることを目的とする。

(運営)

第2条 ライブラリーは、学校教育、社会教育の用に供するため学校教育、社会教育用視聴覚器材等の充実の計画的運営をはかる。

2 ライブラリーは、学校教育部、社会教育部の2部とする。

(職員)

第3条 ライブラリー運営のために所長その他必要な職員をおく。

(貸出)

第4条 ライブラリー所有の器材教材は、一宮市教育委員会(以下「教育委員会」という。)が適当と認めるものに貸出することができる。

(貸出手続)

第5条 貸出手続は、別に定める。

(損害賠償)

第6条 教育委員会は、借用者が借用中に器材教材等を滅失、損傷した場合は、現物弁償か修繕して返却させることができる。

(委任)

第7条 この規則に定めるもののほか必要な事項は、所長が別に定める。

付 則

この条例は、公布の日から施行する。

12. 利用案内

図書等の貸出

○ 利用できる方

- ・一宮市、稲沢市にお住まいの方、又は通勤・通学されている方。
- ・江南市、岩倉市、北名古屋市、清須市、羽島市、各務原市、羽島郡岐南町、羽島郡笠松町にお住まいの方。

○ 利用方法

- ・所定の申込書を提出して、「貸出カード」の交付を受けて下さい。
- ・申込みの際には、住所を証明できるもの（運転免許証・健康保険証等）、通勤・通学の方はそれが確認できるものも必要です。
- ・貸出カードは、豊島図書館・尾西図書館・玉堂記念木曾川図書館・子ども文化広場図書館・尾西児童図書館・一宮地域文化広場図書室・移動図書館共通でご利用になれます。
- ・貸出カードは、発行から5年毎に更新を行います。
連絡先などの変更がないか確認させていただきますので、ご協力お願いします。
なお、貸出カードは引き続きご利用いただけます。

貸出数等

○ 貸出点数

種 類	貸 出 点 数		
図書・雑誌・紙芝居	10点まで	合計 10点まで	全館全種類合計15点まで 複製絵画は木曾川図書館でのみ貸出できます
課題図書・大型絵本	各 1点まで		
CD・カセット	5点まで	AV資料および 複製絵画合計で 5点まで	
DVD・ビデオ	2点まで		
複製絵画	1点まで		

○ 貸出期間

- ・2週間（複製絵画は30日間、課題図書は7日間）

※延滞されている場合は、新たな貸出をお断りすることがありますのでご注意ください。

《貸出期間の延長》

- ・返却期限が到来していない資料で、予約が入っていない場合には、一度だけ貸出期間の延長（その日から1週間）ができます。
- ・延長は、返却期限日の6日前より図書館ホームページ、図書館内の利用者用パソコン、貸出カウンターで手続きできます。
- ・貸出カードをご提示いただければ、資料をお持ちいただかなくても手続きできます。

貸出資料の返却

○ 図書(雑誌・紙芝居含む)

- ・豊島図書館、尾西図書館、玉堂記念木曾川図書館、子ども文化広場図書館、尾西児童図書館、一宮地域文化広場図書室、移動図書館のどの施設でも返却できます。
- ・休館日など開館時間外には、各施設の「図書返却ポスト」をご利用ください。
- ・そのほか、市役所本庁市民課、尾西・木曾川庁舎窓口課及び各出張所でも返却できます。ただし、これらの施設では、返却確認ができるまでに数日かかりますので、すぐに借りられるときは、前記の貸出施設へご返却ください。

○ DVD・ビデオテープ・CD・カセットテープ・複製絵画・大型絵本

- ・貸出を受けた施設のカウンターへ開館時間内に直接お返しください。
壊れやすいので「返却ポスト」へは返却しないでください。
- また、ビデオ・カセットテープは巻き戻し後、返却してください。

図書等の予約・リクエスト

- ・図書等が貸出中のときは、予約することができます(雑誌の最新号は除く)。
- ・当図書館にない本をリクエスト(購入、または他の図書館からの取り寄せ)することもできます。リクエストは、1人1ヶ月2点までです。ただし、DVD、ビデオテープ、CD、カセットテープ、雑誌、複製絵画のリクエストはできません。また、電話ではお受けしていません。
- ・予約は、リクエストを含めてお1人5点までです。DVD、ビデオテープは合わせて2点まで、複製絵画は1点までです。
受付館が異なっても合計で5点までとなります。

資料の検索

館内の利用者用コンピュータで、所蔵資料の検索ができます。
操作がわからないときは、職員にお尋ねください。

参考業務(レファレンス)

本を探したり、調べたいことがあるときは、職員にご相談ください。
資料探しのお手伝いをします。

コピーサービス

図書館の資料に限り、著作権法の範囲内でコピーすることができます。

13. 図書館のあゆみ

豊島図書館のあゆみ

大正4年	7月 31日	図書館設立を町議会で議決
	12月 24日	一宮高等女学校内に町立図書館を設立
大正10年	9月 1日	市制施行により市立一宮図書館となる
昭和5年	8月 15日	市役所付属建物に移転
昭和20年	2月 11日	公園通2丁目に移転
	7月 28日	空襲により資料焼失
	11月 15日	川田町の旧熊沢女学校内に移転し再開
昭和27年	5月 8日	大宮町2番地一宮市立体育館内に移転開館「大宮町時代」 3階建、延床面積 1,192m ²
昭和41年	3月 25日	一宮市立図書館 50 年史を発刊
	28日	図書館創立50周年記念事業として、元一宮商工会議所会頭 豊島半七氏の寄付により現在の図書館が完成
		1階750.9 m ² ホール、談話室、館長室、事務室、書庫、宿直室
		2階745.62m ² 第1・2 閲覧室、開架室、目録室、整理室、書庫、暗室
		3階641.94m ² 第3・4 閲覧室、開架室、研究室、書庫、市史編纂室
		4階 23.68m ² 書庫
		書庫収蔵能力20万冊、保存図書館としての機能を備える
	4月 6日	「一宮市立豊島図書館」として開館
	5月 1日	館外貸出再開
	10月 1日	繊維図書コ - ナ - (関係図書2,500 冊) を設置
	11月 14日	貸出文庫の配本並びに複写サービスを開始
昭和42年	8月 1日	「一宮市子どもの家」の開設により、児童関係図書に移管
	10月 20日	開架室を設置
昭和43年	11月 1日	「有隣舎和装本目録」を発刊
昭和44年	3月 18日	西成公民館の完成に合わせ、「配本所」を設置、以後葉栗、丹陽 今伊勢、奥、北方、浅井、千秋、大和、萩原、平和会館、青年の家、 勤労協会、青少年協会14か所に設置
	4月 1日	開館時間を10:00 ~ 18:00 に変更
昭和45年	5月 5日	「一宮市児童文化センター」開設、児童図書の貸出を開始
	6月 14日	「一宮市子どもの家」を閉鎖、「郷土資料館」を設置
昭和47年	5月 15日	本館 4階に電動式書架を設置
昭和48年	4月 1日	開館時間を9:30 ~ 17:30 に変更
昭和50年	4月 1日	貸出登録者の有効期限2年、貸出冊数5冊までとする
	〃	休館日を土曜日から月曜日に、開館時間を9:00 ~ 17:00 に変更
昭和52年	5月 5日	2階閲覧室の半分を開架式に変更、開架図書22,000冊となる
昭和55年	4月 29日	冷暖房設備全面改修
	9月 1日	障害者郵送貸出を開始、身障者 1 ~ 3級を対象に一般図書の貸出 開始、2階開架室に「大活字本コーナー」を設置
	〃	「一宮市児童文化センター」を図書館別館に変更

昭和55年	9月 5日	一宮地域文化広場に配本所を開設
	20日	本館に児童室を開設
	10月 1日	移動図書館（ほたる号）運行開始、ステーション29か所、
	"	別館1階を移動図書館用書庫に改装
昭和56年	4月 1日	市史編さん係を博物館へ移管
	11月 1日	視覚障害者1～6級に、点字図書・カセットテープの郵送貸出開始
昭和58年	4月 1日	尾張部公共図書館との「相互貸借」制度発足
	6月 1日	2階閲覧室全部を開架式に変更、開架図書26,000冊となる
昭和59年	4月 1日	団体貸出、貸出冊数30冊を100冊に、貸出期間1か月となる
昭和60年	3月 1日	配本所制度を廃止、地域文化広場の配本所のみを残す
	"	「郷土資料目録」を発刊
昭和61年	4月 1日	移動図書館のステーションを4ヶ所増設
	5月 10日	国立国会図書館「図書館間貸出制度」に加入、「相互貸借」開始
	11月 1日	「繊維図書目録増補改訂版」、「逐次刊行物目録」を発刊
	12月 21日	移動図書館車運転管理業務を委託
昭和62年	5月 25日	「郷土資料館」を取り壊し駐車場を整備、駐車スペース21台
昭和63年	4月 1日	整理休館日を毎月20日から第3木曜日に変更
	8月 2日	本館玄関を自動ドアに改修
	10月 1日	一宮市視聴覚ライブラリー、図書館へ移管される
	13日	別館に試聴室を設置、カセット、C D、ビデオの試聴及びカセット、C D、16mmフィルムの貸出を開始
平成元年	8月 23日	第1回「子どもフェスティバル」開催
平成2年	3月 1日	電算処理システム稼働（NEC 3100モデル70A）、貸出冊数10冊まで
	4月 26日	時間外図書返却ポストを本館と地域文化広場に設置
	9月 1日	移動図書館車（ほたる号）買い替え
平成3年	4月 1日	移動図書館のステーションを1ヶ所増設
	24日	利用者電算端末機（検索用）を設置
	5月 1日	各出張所に返却ポストを設置
	"	「おはなし広場」を開設、第2土曜読み聞かせ、第3土曜絵本で遊ぶ
	8月 1日	市制70周年記念写真展を開催
平成4年	7月 1日	ビデオテープの貸出を開始、マイクロフィルムの閲覧開始
	8月 1日	浅野守文書目録作成
	9月 1日	教科書目録作成
	10月 1日	県図書館とオンライン化実施
平成5年	4月 16日	名刺型カレンダー作成
平成6年	4月 1日	日曜日開館時間を9:00～17:00 に変更
	10月 1日	コピー料金10円に改正、コイン式コピーとなる
平成7年	3月 1日	電算処理システムを更新（NEC 7200モデル100）、利用者端末をタッチ式からキーボード式へ変更

平成7年	3月 1日	図書発注方式の変更、T R Cと専用回線で結び、発注データを電送、納本となる 学校図書館（北方小・大和中）とのオンライン化、図書館資料の検索・予約が可能
	8月	「事務取扱要領」改定
	10月 1日	図書館西側に駐車場5台分を増設
平成8年	2月 1日	本館 2階ロビー、別館2階を禁煙とする
	"	休館日の電話案内を開始
	4月 1日	ビデオテープの貸出を2本に増やす
	7月 1日	除籍図書活用書架を市役所東玄関ロビーに開設
	"	除籍図書活用先として市民病院、南部老人福祉センター等に拡大
	8月 1日	図書館西側に駐車場8台分を増設
平成9年	7月 1日	図書館だより「おひさまレター」創刊
平成10年	2月 19日	旧わかば保育園1階を使用し、松降書庫を開設
	2月	県道交差点に「豊島図書館南」の標識設置される
	4月 29日	祝休日開館を実施
	5月 2日	リバーサイドフェスティバルに緑陰図書館を開設
	"	ボランティアグループ「つつみざくら」奉仕活動開始
	6月 1日	夏季（6～8月）開館時間を2時間延長
	30日	本館前駐車場の改修により2台増設
平成11年	1月 29日	本館屋上防水工事完了
	7月 1日	図書館西側に駐車場7台分を増設
	12月 15日	所蔵美術品を博物館へ保管換え
平成12年	3月 1日	電算処理システムを更新（NEC LiCS-R）、利用者端末をキーボード式からタッチ式へ変更 インターネットによる図書データの受信および図書の発注を開始
	4月 6日	本館1階休憩室に分煙機器を設置
	8月 1日	本館2階ロビー系統空調機取替工事完了
	10月 1日	図書館第2駐車場の南西に駐車場（15台分）を増設
	11月 26日	子ども読書年記念講演会（演題：「子どもはみな本が好き」 講師：童話作家 中川李枝子氏）をスポーツ文化センターにて開催
平成13年	3月 30日	照明器具取替工事完了（PCB使用のもの、302基）
	4月 1日	2市1町（一宮市・尾西市・木曽川町）による広域貸出開始
	6月 19日	1階空調機取替工事完了
	8月 1日	市制80周年回顧展「写真で見る一宮の今昔」を開催
平成14年	4月 1日	3市3町（一宮市・尾西市・稲沢市・木曽川町・祖父江町・平和町）による広域貸出開始
	24日	電灯分電盤取替工事完了
	5月 8日	玄関自動ドア開閉装置取替工事完了
	8月 2日	ブックスタート開始（保健センター 於）
平成15年	1月	市内小中学校図書室と図書館との貸出カードの共通利用開始

平成15年	3月 28日	「一宮子ども文化広場」完成
	31日	学校図書館（北方小・大和中）とのオンライン廃止
	4月 1日	豊島図書館協議会設置
	〃	豊島図書館と地域文化広場との回送便始まる
	11日	本館1階壁クロス張替修理
	12日	子ども文化広場へ図書等の移動（～4/13）
	5月 1日	5月、9月、10月及び3月、4月の祝日を除く火曜日から金曜日の開館時間を1時間延長
	5日	「一宮子ども文化広場」開館 子ども文化広場との回送便始まる
	8月 20日	ホームページを開設し、蔵書検索システム開始
	21日	情報公開端末設置（市役所1階市民課前、図書館1階）
平成16年	9月 1日	小中学校読書推進支援事業開始
	18日	第1回豊島図書館協議会開催
	2月 19日	本館、別館変電室電気施設修繕
	3月 17日	第2回豊島図書館協議会開催
	18日	別館出入口自動扉開閉装置修繕
平成17年	4月 23日	本館屋上ドーム取替修繕工事
	9月 30日	第1回豊島図書館協議会開催
	2月 1日	利用者アンケート実施
	3月 24日	第2回豊島図書館協議会開催
	31日	館内案内看板書替修繕

尾西図書館のあゆみ

昭和31年	4月	旧起町役場の一角に図書館建設、一般貸出を開始
昭和37年	12月	旧文化会館3階に図書館を移設
昭和46年	4月	旧文化会館1階に図書館を移設、本格的な館外貸出を開始
昭和55年	10月	独立図書館建設にあたり設計協議方式を採用、入選作決定
昭和56年	1月	図書館建設工事着工
	8月	図書館竣工
	10月	現図書館開館
昭和58年	4月	分館として児童図書館が発足
	6月	図書館ボランティアの養成を開始
昭和59年	4月	電算化に備えてバーコードラベルの貼付を開始
昭和61年	10月	図書館電算システムによる貸出を開始（児童図書館とのオンライン）
		貸出点数を3点から5点に拡大
昭和62年	10月	閉架書庫に電動式密集書架を設置
昭和63年	3月	開架室床全面塗装工事
平成元年	1月	CDの館内試聴を開始
	4月	ギャラリー展示開催希望者の募集を開始
	5月	図書館みのりの会が尾西ロータリークラブから表彰
	7月	ビデオの館内視聴を開始
	8月	図書館みのりの会が愛知県から表彰

平成2年	7月	CDとビデオの館外貸出を開始
	〃	貸出点数を5点から10点に拡大
	〃	駐車場舗装工事、自転車置場増設工事
	10月	荒川秀雄初代専任館長が文部省から図書館法施行40周年 記念図書館職員表彰
平成3年	5月	FAX設置
	10月	電算機更新
	〃	尾西市立図書館新築開館10周年記念行事
平成4年	4月	愛知県図書館とオンライン接続
平成5年	4月	尾張西部図書館運営協議会発足
平成6年	6月	開架室床全面塗装工事
平成7年	9月	第2、第4土曜日学校休業日児童受入
平成8年	10月	電算機更新
平成9年	11月	屋上防水塗装工事
平成10年	2月	雑誌リサイクル実施
	11月	図書リサイクル実施
平成11年	2月	図書・雑誌リサイクル実施
	7月	児童図書館空調設備取替工事
平成13年	1月	祝日開館を実施
	4月	2市1町（尾西市・一宮市・木曽川町）による広域貸出開始
	11月	開館時間変更火曜日から日曜日まで10時～18時（児童図書館は17時まで）
平成14年	4月	3市3町（尾西市・一宮市・稲沢市・木曽川町・祖父江町・平和町） による広域貸出開始
	10月	電算機を更新
平成15年	1月	利用者用インターネット検索機を参考室に設置
	8月	夜間開館（ナイト・ウェンズデー）開始、水曜日午後9時まで開館
平成16年	4月	ブックスタート事業開始

玉堂記念木曽川図書館のあゆみ

平成8年	3月	15日	図書館建設用地の売買契約
平成9年	4月	1日	図書館準備室設置
	6月	10日	中央公民館で「図書館アンケート」を実施（～10/31）
	7月	9日	木曽川町内3小学校で「図書館アンケート」を実施（～8/31）
	9月	30日	木曽川中学校で「図書館アンケート」を実施（～10/31）
	10月	21日	図書館建設にかかるプロポーザル要領・計画要件が決定
平成10年	1月	24日	図書館建設設計選定審査会開催。設計業者を選定
	2月	2日	基本設計業務の委託契約を締結
	3月	31日	基本設計完了
	7月	1日	実施設計業務の委託契約を締結
		7日	マーク業者決定
	10月	16日	玉堂美術館（東京都青梅市）を視察

平成11年	2月 28日	実施設計の設計図書納品
	6月 30日	図書館建設工事着工
	7月 16日	木曽川町書店組合と図書館用図書購入基本契約を締結
	9月	町広報紙9月号に「図書館が誕生します」欄掲載開始 〔～平成13年2月号、隔月掲載（平成12年9月号から毎月掲載）〕
平成12年	8月 31日	中央公民館図書室を閉室
	9月 30日	図書館本体完成
	11月 2日	駐輪場、駐車場工事着工
	12月 19日	町立図書館の設置及び管理に関する条例設定(平成13年4月1日施行)
平成13年	3月	『ようこそ図書館へ』(8頁、カラー)を発行 (町広報紙3月号へ折込み)
	3月 15日	駐輪場、駐車場完成
	24日	竣工式
	25日	内覧会を開催 (～3/28)
	4月 1日	開館
	"	木曽川町立図書館の管理及び運営に関する規則施行
	"	木曽川町立図書館協議会規則施行
	"	2市1町(木曽川町・一宮市・尾西市)による広域貸出開始
	"	町広報紙4月号に「図書館だより」欄掲載開始
	18日	愛知県より「人にやさしい街づくりの推進に関する条例」 の適合証の交付を受ける
	20日	機関紙『図書館だより』創刊
	8月 1日	機関紙『ようこそ本の森へ』創刊
	10月 23日	「町制95周年特別企画 玉堂美術館所蔵 川合玉堂展」開催(～11/11)
	12月 16日	「町制95周年記念事業 川合玉堂展記念講演会」開催
平成14年	4月 1日	3市3町(木曽川町・一宮市・尾西市・稲沢市・祖父江町・平和町) による広域貸出開始
	"	ブックスタート開始
	10月 17日	「玉堂美術館所蔵 第2回川合玉堂展」開催 (～11/4)
平成15年	10月 7日	図書館ホームページ開設
	25日	インターネットによる蔵書検索・予約開始
	29日	「第3回川合玉堂展」開催 (～11/16)
	12月 5日	「愛知県内図書館横断システム」への加入
平成16年	9月 6日	「木曽川町立玉堂記念図書館」に改称
	10月 23日	「第4回川合玉堂展」開催 (～11/14)
平成17年	2月	閉架書庫書架増設
	3月	機関紙『図書館だより うえるかむ』『ようこそ本の森へ』終刊

一宮市立図書館のあゆみ（平成17年4月～）

平成17年	4月	1日	一宮市・尾西市・木曾川町合併	
		〃	「一宮市立尾西図書館」「一宮市立尾西児童図書館」	
		〃	「一宮市立玉堂記念木曾川図書館」に名称変更	
		〃	豊島図書館の開館時間を10:00～18:00に変更 (6～8月の平日は9:00～19:00)	
		〃	尾西図書館の夜間開館日を水曜日から木曜日に変更	
		〃	広域貸出を新稲沢市とする	
		〃	「いちのみや図書館だより」(一般・子ども版)創刊	
		〃	尾西・木曾川図書館などを含めた各施設間の回送便始まる	
	5月	19日	洋式トイレ改造工事(本館1階男子・女子各1ヶ所)	豊島
	7月	1日	DVD貸出開始	尾西
		15日	第1回一宮市立図書館協議会開催	
		21日	地震対策書棚固定修繕	豊島
	9月	1日	DVD貸出開始	豊島
		〃	木曾川地区小中学校4校で読書推進支援事業開始	
	10月	1日	移動図書館(ほたる号)ステーションを3ヶ所増設 (朝日西小学校・開明小学校・木曾川東小学校)	
		22日	「第5回川合玉堂展」開催(～11/13)	木曾川
	11月	17日	ガス配管改修工事	豊島
平成18年	1月	26日	ほたる号排気ガス浄化装置取付修繕	
	2月	21日	図書館蔵書管理システム統合構築(NEC LICS-RⅢ)(～3/10)	
	3月	24日	お話し室壁クロス・床カーペット張替工事	尾西
		〃	空調機器(ファンコイルユニット)改修工事	尾西児童
		〃	屋上防水塗装工事	尾西児童
		28日	第2回一宮市立図書館協議会開催	
	4月	1日	全館禁煙とする	
		〃	尾西地区小中学校10校で読書推進支援事業開始	
	6月	29日	第1回一宮市子ども読書活動推進懇話会開催	
	7月	27日	第2回一宮市子ども読書活動推進懇話会開催	
	8月	2日	第1回一宮市立図書館協議会開催	
		24日	第3回一宮市子ども読書活動推進懇話会開催	
		〃	(仮称)中央図書館の基本計画に関するアンケート実施 (市民3,000人を対象)(～9/4)	
	9月	3日	(仮称)中央図書館の基本計画に関するアンケート実施 (図書館利用者を対象)(～9/6)	
		19日	第1回(仮称)中央図書館整備基本計画検討委員会開催	
	10月	3日	第4回一宮市子ども読書活動推進懇話会開催	
		11日	第2回一宮市立図書館協議会開催	
		19日	第2回(仮称)中央図書館整備基本計画検討委員会開催	
		21日	「第6回川合玉堂展」開催(～11/12)	木曾川
		31日	第5回一宮市子ども読書活動推進懇話会開催	

平成18年	11月	9日	第3回(仮称)中央図書館整備基本計画検討委員会開催	
	12月	1日	一宮市子ども読書活動推進計画(案)市民意見提出制度 募集実施(市民意見提出なし)(~1/4)	
		7日	第4回(仮称)中央図書館整備基本計画検討委員会開催	
		26日	第5回(仮称)中央図書館整備基本計画検討委員会開催	
平成19年	1月	15日	(仮称)中央図書館整備基本計画(案)市民意見提出制度 募集実施(意見提出者4名、27件)(~2/14)	
		16日	高圧電気設備修繕工事	尾西
	2月	6日	木製書架耐震工事	尾西・児童
		9日	第6回一宮市子ども読書活動推進懇話会開催	
		27日	一宮市子ども読書活動推進計画策定	
	3月	13日	第6回(仮称)中央図書館整備基本計画検討委員会開催	
		29日	(仮称)中央図書館整備基本計画策定	
	4月	1日	移動図書館(ほたる号)ステーション変更 (荏安賀公民館から大和西小学校へ)	
	6月	5日	高圧コンデンサ取替工事	豊島
	7月	19日	別館 避難器具(救助袋)取替修繕	豊島
		〃	第1回一宮市立図書館協議会開催	
	8月	9日	第1回一宮市子ども読書活動推進懇話会開催	
	9月	1日	児童館・校下児童クラブへのほたる号での団体貸出開始	
		12日	保育園・児童館等へリサイクル絵本・児童書の配布(~9/13)	
	10月	17日	一宮市子ども読書活動推進シンボルマーク決定	
		20日	「第7回川合玉堂展」開催(~11/15)	木曾川
		31日	本館 冷却塔ファン修繕工事	豊島
	11月	15日	各館へカラー拡大読書器設置	豊島・尾西・木曾川
		30日	空調設備改修工事	尾西
平成20年	1月	17日	第2回一宮市立図書館協議会開催	
	2月	15日	閲覧室床カーペット張替工事	尾西児童
		27日	第2回一宮市子ども読書活動推進懇話会開催	
	3月	26日	小中学校図書館へリサイクル図書の配布	
		28日	AED 一宮北ロータリークラブより寄贈	豊島
平成20年	4月	1日	江南市・岩倉市・北名古屋市・西春日井郡春日町・羽島市・ 各務原市・羽島郡岐南町・羽島郡笠松町への広域貸出し開始	
			玉堂記念木曾川図書館 団体貸出開始	木曾川
	7月	16日	第1回一宮市立図書館協議会開催	豊島
	8月	20日	第1回一宮市子ども読書活動推進懇話会開催	豊島
	10月		インターネットからリクエスト受付開始	
		15日	保育園・児童館等へリサイクル絵本・児童書の配布(~10/16)	
	10月	18日	「第8回川合玉堂展」開催(~11/16)	木曾川

平成21年	1月	23日	第2回一宮市立図書館協議会開催	
		30日	第2回一宮市子ども読書活動推進懇話会開催	
		〃	一宮市子ども読書活動推進シンボルマーク愛称「よむりん」に決定	
	3月	25日	小中学校図書館へリサイクル図書の配布	
		27日	屋上防水改修工事	尾西
		31日	(仮称)中央図書館基本設計完了	
	4月	1日	保育園・幼稚園へのほたる号での団体貸出開始	
	6月	18日	第1回一宮市立図書館協議会開催	
	7月	28日	第2回一宮市立図書館協議会開催	
	10月	1日	清須市への広域貸出しを開始(清須市に春日町が編入されたため)	
		6日	保育園・児童館等へリサイクル絵本・児童書の配布 (～10/7)	
	10月	17日	「第9回川合玉堂展」開催 (～11/8)	木曾川
	11月	1日	ICタグ貼付事業開始(豊島図書館閉架・別館一部20万枚)	豊島
	11月	17日	第1回一宮市子ども読書活動推進懇話会開催	
		19日	第3回一宮市立図書館協議会開催	
	12月	7日	郷土資料デジタル化事業	豊島
	平成22年	1月	5日	リクエスト受付対象者を市内在住者に限定
2月		26日	児童室開架書架及びお話し室書棚改修工事	尾西
		18日	第4回一宮市立図書館協議会開催	
		24日	第2回一宮市子ども読書活動推進懇話会開催	
3月		26日	小中学校図書館へリサイクル図書の配布	
		31日	ほたる号買い替え	豊島
		〃	(仮称)中央図書館実施設計完了	
6月		17日	第1回一宮市立図書館協議会開催	豊島
7月		1日	図書館システムウェブサーバー更新	
		〃	クライアントパソコン更新・OPAC1台増	子文
8月		1日	携帯電話向けWEBサイトを開設	
8月		5日	第1回一宮市子ども読書活動推進懇話会開催	豊島
		19日	第2回一宮市立図書館協議会開催	豊島
		〃	1階トイレウォッシュレット設置	子文
10月		1日	ICタグ貼付事業開始(豊島図書館開架・別館・尾西図書館30万枚)	豊島・尾西
		16日	「第10回川合玉堂展」開催 (～11/7)	木曾川
		19日	保育園・児童館等へリサイクル絵本・児童書の配布 (～10/20)	
11月	18日	第3回一宮市立図書館協議会開催	豊島	
平成23年	2月	17日	第4回一宮市立図書館協議会開催	豊島
	3月	1日	貸出点数図書10点、AV資料5点合計15点に変更	
		〃	ホームページリニューアル	
		〃	図書館システムをNECネクサソリューションズ「LicsRe」で運用開始	
		〃	貸出期間の延長(1週間)開始	
		18日	第2回一宮市子ども読書活動推進懇話会開催	豊島
		25日	小中学校図書館へリサイクル図書の配布	
	31日	(仮称)中央図書館用児童図書の購入	豊島	

子ども文化広場図書館のあゆみ

平成12年		「子ども図書館」建設決定
平成13年	1月	「(仮称)子ども図書館」建設基本構想の作成
平成13年		平成13年度当初予算 図書館費に「(仮称)子ども図書館設計委託料」を計上
	4月 13日	教育委員会へ「(仮称)子ども図書館」計画図を提出
	7月 16日	「(仮称)子ども図書館」基本概要の決定
	8月 28日	「競輪場所在地域公益増進事業助成金」市・公社の連名で(財)車両公益資金記念財団への推薦要望を提出 名称を「子ども図書館」→「子ども文化広場」へ改称
	10月 10日	「(仮称)子ども図書館」建設に伴い関係団体との第1回懇話会開催
	11月 22日	「(仮称)子ども図書館」建設に伴い関係団体との第2回懇話会開催
	12月 7日	市有地の使用承諾(建設敷地) 競輪場駐車場を廃止し、公社が「子ども文化広場」を建設 朝日1-6-9, 1-6-2の宅地 計1182.77㎡
平成14年	4月 24日	記念財団、全国競輪施行者協議会、経済産業省、日本自転車振興会へ助成金審査書類を提出
	5月 24日	「競輪場所在地域公益増進事業助成金」の決定
	6月 7日	助成事業に関する誓約書、助成金振込承諾書を提出
	8日	「子ども文化広場」建設の契約
	19日	「子ども文化広場」建設の着工
平成15年	3月 28日	完成引渡
	3月	(財)豊島福祉基金よりノートパソコン及び関連機器を寄付
	4月 11日	車両協議公益資金記念財団より助成金受領
	16日	内覧会
	5月 5日	財団法人 一宮地域文化広場管理公社の「子ども文化広場」として開館 開館時の蔵書数 65,000点
	6月 1日	一般貸出を開始
平成21年	3月 31日	財団法人一宮地域文化広場管理公社が解散
	4月 1日	一宮市立図書館に移管 名称を「子ども文化広場図書館」に改称



一宮市子ども読書活動推進シンボルマーク
よむりん

《一宮市子ども読書活動推進シンボルマーク》

子どもの読書活動は、子どもが、考える力を養い、豊かな感情や情緒、幅広い知識や表現力を高め、創造力を豊かなものにし、人生をより深く生きる力を身に付けていくためには欠くことのできないものです。

一宮市は、平成18年6月に「一宮市子ども読書活動推進懇話会」を立ち上げ、本市に生まれ、育つすべての子どもたちが、本との幸せな出会いを体験し、読むことの楽しさを知ることができるよう、家庭・地域・学校・図書館等の活動指標を標した「一宮市子ども読書活動推進計画」を平成19年2月に策定しました。また、この計画を積極的に推進する一助として、平成19年10月に「一宮市子ども読書活動推進シンボルマーク」を作成しました。

平成22年度のあゆみ

図 書 館 年 報

平成23年9月発行

一宮市立豊島図書館

〒491-0856 一宮市本町通8丁目11番地

電 話 (0586)72-2343

F A X (0586)23-2136